

# PEPRI CENTRO. CATALOGO DE EDIFICIOS PROTEGIDOS



<b>Situación</b>	TRINIDAD GRUND, Nº 7	
	C/ VENDEJA, Nº 8	
<b>Edificio</b>	76	<b>Zon</b> I
<b>Grado Protección</b>	ARQUITECTONICA II	
<b>Fach.</b>	<input checked="" type="radio"/>	<b>Tipol.</b> <input type="radio"/> <b>Elem.</b> <input checked="" type="radio"/>
<b>Estilo</b>	Barroco Moderno	
<b>Autor</b>		
<b>Epoca</b>	S. XVIII - Finales S. XX	



## 0.- PROPUESTA

USOS NO ADMITIDOS	VIV.	OFIC.	COM.	IND.ART.	BAR-REST.	EQUIP.	USO PUB.	HOT.
P.BAJA	<input checked="" type="radio"/>	<input type="radio"/>	<input type="radio"/>	<input type="radio"/>	<input type="radio"/>	<input type="radio"/>	<input type="radio"/>	<input type="radio"/>
P. 1ª	<input type="radio"/>	<input type="radio"/>	<input type="radio"/>	<input type="radio"/>	<input type="radio"/>	<input type="radio"/>	<input type="radio"/>	<input type="radio"/>
P.ALTAS	<input type="radio"/>	<input type="radio"/>	<input checked="" type="radio"/>	<input checked="" type="radio"/>	<input checked="" type="radio"/>	<input type="radio"/>	<input type="radio"/>	<input type="radio"/>
<b>Conservar</b>	ESTRUCTURA PORTANTE		<input type="radio"/>	PATIO ESTRUCTURANTE		<input type="radio"/>	LOCALIZACION ESCALERA	
	RELACION ZAGUAN PATIO-ESCALERA		<input type="radio"/>	JERARQUIA DIMENSIONES PLANTA		<input type="radio"/>		
	JERARQUIA SECUENCIAS MIRADORES ACRISTALADOS		<input type="radio"/>	UNIDAD PARCELARIA		<input type="radio"/>	ALTURA	<input type="radio"/>
<b>Modificar</b>	ELIMINACION AÑADIDOS NO ARMONICO			<input type="radio"/>	ELIMINACION AÑADIDOS NO ARMONICO			<input type="radio"/>
	DIFICULTADES TIPOL. PARA USOS PROPUESTOS		<input type="radio"/>	ELIMINACION AÑADIDOS NO ARMONICO		<input type="radio"/>		
	ACABADOS Y ANUNCIOS		<input type="radio"/>	HIGIENIZACION (ÁPERTURA DE PATIOS DE LUCES, ETC.)				<input type="radio"/>
<b>Reparar</b>	ESTRUCTURA	<input type="radio"/>	CUBIERTA	<input type="radio"/>	FACHADA	<input type="radio"/>	ACABADOS INTERIORES	<input type="radio"/>
	INSTALACIONES	<input type="radio"/>	OTROS	<input type="radio"/>				
<b>Otros</b>	POSIBILIDAD AMPLIACION ALTURA CON E.D.			<input type="radio"/>				
	POSIBILIDAD AMPLIACION OCUPACION CON E.D			<input type="radio"/>				
	TRATAMIENTO MEDIANERAS			<input type="radio"/>				

# PEPRI CENTRO. CATALOGO DE EDIFICIOS PROTEGIDOS

## 1.- DATOS GENERALES

**Situación**

TRINIDAD GRUND, Nº 7

C/ VENDEJA, Nº 8

**Propietario**

**Uso Actual**

	B	Planta Baja	A	Planta Altas	
Viv. Unif.	0	Adm. Publ.	0	Bar-Rest.	B
Viv. Pluf.	A	Adm. Priv.	B	Hotelero	0
Museo	0	Comer. Gr.	0	Ind. Artes.	0
Espec.	0	Comer. Pq.	B	Ind. Media	0
Otros	0				

	NUMERO	M2. UTILES
VIVIENDAS	0	0
OFICINAS	0	0
LOCALES	0	0

## Régimen de Ocupación

Propiedad  Alquiler

Otros

## 2.- DESCRIPCION DE LA PARCELA

### Trama Urbana

S. XX  S.XIX  S. XVII

S. XVII  Anterior

### Forma de la Parcela

Regular  Irregular

SUPERFICIE	610,00
FACHADA	36,00
PROFUND.MEDIA	17,00

## 3.- DESCRIPCION DEL EDIFICIO

### Edad

1.950  1.920  1.850

1.800  1.700  Anterior

### Valor del Edificio

Arquitect.  Urbanist.  Ambient.

Histórico  Cultural  Otros

### Superficie Edificada

2.230,00

### Edificabilidad

3,65

### Ocupación

100,00

### Altura

Nº de Plantas

Altura en M.

## Tipología Edificatoria

Corrala	<input type="checkbox"/>	Con Patio Estructur.	<input type="checkbox"/>
Con Galerías	<input type="checkbox"/>	Zaguán	<input type="checkbox"/>
Densa	<input checked="" type="checkbox"/>	Sit. Escalera Patio	<input type="checkbox"/>
En Esquina	<input type="checkbox"/>	Inter.	<input type="checkbox"/>
		Profunda (Pat.Traseros)	<input type="checkbox"/>
		Otras	<input type="checkbox"/>

## 4.- ELEMENTOS DE INTERES

Tipología	<input type="checkbox"/>
Organización Estructural	<input type="checkbox"/>
Fachada	<input type="checkbox"/>
Patio Estructurante	<input type="checkbox"/>
Elementos Puntuales:	
Portada	<input type="checkbox"/>
Cierros	<input type="checkbox"/>
Carpintería	<input checked="" type="checkbox"/>
Solerías	<input type="checkbox"/>
Herrajes	<input type="checkbox"/>
Columnas	<input type="checkbox"/>
Pacios	<input type="checkbox"/>
Otros	<input type="checkbox"/>

## 5.- ELEMENTOS CONSTRUCTIVOS, MATERIALES. ESTADO CONSERVACION

### Estructura

#### MUROS

F. Ladrillo  Mamp. Concer.  Mamp.Mix.

Sillares  Arco/Columna  Otros

#### PORTICOS

Madera  Metálico  Hormigón  Otros

#### FORJADOS

Madera  Metálico  Hormigón  Otros

#### ESCALERA

### Cubierta

#### TIPO

Inclinada  Plana  Mixta  Otros

#### MATERIALES

Teja Arabe  T. Plana  T.Vitrific.  Otros

### Fachada

#### TEXTURA

Enfoscada P  Estucada  ladrillo

Mamp.Conce  mamp.Mix.  Sillar

Otros

#### COLOR

Blanco  Crema  Gris  Otros

#### ELEMENTOS

Portada  Mirador  Balcón  Herrajes

Carpint.  Cornisa  Zócalo  Anuncio

Otros

SI  NO  RUINA  MAL  REGULAR  BIEN

# PEPRI CENTRO. CATALOGO DE EDIFICIOS PROTEGIDOS

## Acabados Interiores

### PAVIMENTO

- |          |                       |          |                       |        |                                  |
|----------|-----------------------|----------|-----------------------|--------|----------------------------------|
| Hidraul. | <input type="radio"/> | Cerámico | <input type="radio"/> | Mármol | <input checked="" type="radio"/> |
| Madera   | <input type="radio"/> | Terrazo  | <input type="radio"/> | Otros  | <input type="radio"/>            |

### PARAMENTOS VERTICALES

- |         |                                  |          |                       |       |                       |
|---------|----------------------------------|----------|-----------------------|-------|-----------------------|
| Pintado | <input checked="" type="radio"/> | Estucado | <input type="radio"/> | Otros | <input type="radio"/> |
|---------|----------------------------------|----------|-----------------------|-------|-----------------------|

### TECHOS

- |            |                       |        |                                  |           |                       |
|------------|-----------------------|--------|----------------------------------|-----------|-----------------------|
| Patio      | <input type="radio"/> | muros  | <input checked="" type="radio"/> | Esc.-yeso | <input type="radio"/> |
| Artesonado | <input type="radio"/> | Bóveda | <input type="radio"/>            | Otros     | <input type="radio"/> |

### CARPINTERIA

- |       |                                  |       |                       |       |                       |
|-------|----------------------------------|-------|-----------------------|-------|-----------------------|
| Otros | <input checked="" type="radio"/> | Otros | <input type="radio"/> | Otros | <input type="radio"/> |
|-------|----------------------------------|-------|-----------------------|-------|-----------------------|

### Instalaciones

- |       |                                  |       |                                  |       |                                  |
|-------|----------------------------------|-------|----------------------------------|-------|----------------------------------|
| Otros | <input checked="" type="radio"/> | Otros | <input checked="" type="radio"/> | Otros | <input checked="" type="radio"/> |
|-------|----------------------------------|-------|----------------------------------|-------|----------------------------------|

NºEdificio:

76

Situación:

TRINIDAD GRUND, Nº 7  
C/ VENDEJA, Nº 8

**OBSERVACIONES**

Muchos anuncios luminosos sobre fachada y saliente de esta. En la fachada a Trinidad Grund existe maquinaria de aire acondicionado considerable tamaño en P. 1ª y expuesta en fachada.  
La instalación eléctrica no se adecua a la normativa vigente.

**PLANOS Y FOTOS**

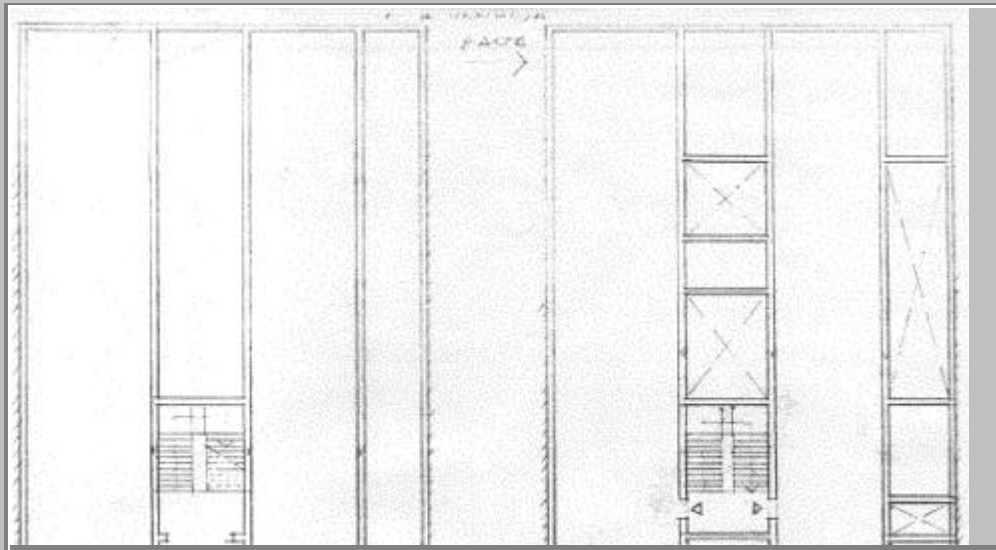

**PLANOS Y FOTOS**



### OBSERVACIONES DE LA PROPUESTA

### RESEÑA HISTORICO-ARTISTICA

Edificio entre medianerías con bajo y tres plantas separadas por impostas. El bajo, desfigurado por los locales comerciales, solo con la portada con embocadura del X. XIX. Las plantas superiores son más armónicas; la 1ª se compone con dos balcones antepechados flanqueados por cierros preñados de poco vuelo, la 2ª con balcones preñados y la 3ª de menor altura con balconillos antepechados; la rejería es de cuadradillo del S. XVIII. La fachada a C/ Vendeja, con dos plantas y una de ático, es obra moderna, de la mediación del XX. La 1ª Planta es de ventanas adinteladas, la 2ª con un cuerpo saliente de ventanas antepechadas que se continua con balcones laterales y la 3ª se compone, a modo de ático, con dos torrecillas laterales, comprimidas entre la imposta y la cornisa, desarrollándose en ellas una terraza pérgola.