

PEPRI CENTRO. CATALOGO DE EDIFICIOS PROTEGIDOS



Situación	GRANADA, Nº 65		
Edificio	340	Zon	IV
Grado Protección	ARQUITECTONICA II		
Fach.	<input checked="" type="radio"/>	Tipol.	<input checked="" type="radio"/>
Elem.	<input checked="" type="radio"/>		
Estilo	Barroco		
Autor			
Epoca	S. XVIII		



0.- PROPUESTA

USOS NO ADMITIDOS		VIV.	OFIC.	COM.	IND.ART.	BAR-REST.	EQUIP.	USO PUB.	HOT.
P.BAJA		<input checked="" type="radio"/>	<input type="radio"/>	<input type="radio"/>	<input type="radio"/>	<input type="radio"/>	<input type="radio"/>	<input type="radio"/>	<input type="radio"/>
P. 1ª		<input type="radio"/>	<input type="radio"/>	<input checked="" type="radio"/>	<input checked="" type="radio"/>	<input checked="" type="radio"/>	<input type="radio"/>	<input type="radio"/>	<input type="radio"/>
P.ALTA		<input type="radio"/>	<input checked="" type="radio"/>	<input checked="" type="radio"/>	<input checked="" type="radio"/>	<input checked="" type="radio"/>	<input type="radio"/>	<input type="radio"/>	<input type="radio"/>
Conservar	ESTRUCTURA PORTANTE	<input type="radio"/>	PATIO ESTRUCTURANTE	<input type="radio"/>	LOCALIZACION ESCALERA	<input type="radio"/>			<input type="radio"/>
	RELACION ZAGUAN PATIO-ESCALERA	<input type="radio"/>	JERARQUIA DIMENSIONES PLANTA	<input type="radio"/>					
	JERARQUIA SECUENCIAS MIRADORES ACRISTALADOS	<input type="radio"/>	UNIDAD PARCELARIA	<input type="radio"/>	ALTURA	<input type="radio"/>			<input checked="" type="radio"/>
Modificar	ELIMINACION AÑADIDOS NO ARMONICO				<input type="radio"/>				
	DIFICULTADES TIPOL. PARA USOS PROPUESTOS				<input type="radio"/>	ELIMINACION AÑADIDOS NO ARMONICO			<input type="radio"/>
	ACABADOS Y ANUNCIOS	<input type="radio"/>				HIGIENIZACION (APERTURA DE PATIOS DE LUCES, ETC.)			<input type="radio"/>
Reparar	ESTRUCTURA	<input checked="" type="radio"/>	CUBIERTA	<input checked="" type="radio"/>	FACHADA	<input checked="" type="radio"/>	ACABADOS INTERIORES	<input checked="" type="radio"/>	
	INSTALACIONES	<input checked="" type="radio"/>	OTROS	<input type="radio"/>					
Otros	POSIBILIDAD AMPLIACION ALTURA CON E.D.				<input type="radio"/>				
	POSIBILIDAD AMPLIACION OCUPACION CON E.D.				<input type="radio"/>				
	TRATAMIENTO MEDIANERAS				<input type="radio"/>				

PEPRI CENTRO. CATALOGO DE EDIFICIOS PROTEGIDOS

1.- DATOS GENERALES

Situación GRANADA, Nº 65

Propietario Sr. Guerrero Florido

Uso Actual

	B	Planta Baja	A	Planta Altas	
Viv. Unif.	0	Adm. Publ.	0	Bar-Rest.	B
Viv. Pluf.	0	Adm. Priv.	0	Hotelero	0
Museo	0	Comer. Gr.	0	Ind. Artes.	0
Espec.	0	Comer. Pq.	B	Ind. Media	0
Otros	0				

	NUMERO	M2. UTILES
VIVIENDAS	2	90
OFICINAS	0	0
LOCALES	1	40

Régimen de Ocupación

Propiedad Alquiler

Otros

2.- DESCRIPCION DE LA PARCELA

Trama Urbana

S. XX S. XIX S. XVII

S. XVII Anterior

Forma de la Parcela

Regular Irregular

SUPERFICIE 110,00

FACHADA 7,00

PROFUND.MEDIA 15,00

3.- DESCRIPCION DEL EDIFICIO

Edad

1.950 1.920 1.850

1.800 1.700 Anterior

Valor del Edificio

Arquitect. Urbanist. Ambient.

Histórico Cultural Otros

Superficie Edificada

270,00

Edificabilidad

2,50

Ocupación

90,00

Altura

Nº de Plantas 3

Altura en M. 8,00

Tipología Edificatoria

Corrala Con Patio Estructur.

Con Galerías Zaguán

Densa Sit. Escalera Patio

En Esquina Inter.

Profunda (Pat.Traseros)

Otras

4.- ELEMENTOS DE INTERES

Tipología

Organización Estructural

Fachada

Patio Estructurante

Elementos Puntuales:

Portada Herrajes

Cierros Columnas

Carpintería Patios

Solerías Otros

5.- ELEMENTOS CONSTRUCTIVOS, MATERIALES. ESTADO CONSERVACION

Estructura

MUROS

F. Ladrillo Mamp. Concer. Mamp.Mix.

Sillares Arco/Columna Otros

PORTICOS

Madera Metálico Hormigón Otros

FORJADOS

Madera Metálico Hormigón Otros

ESCALERA



Cubierta

TIPO

Inclinada Plana Mixta Otros

MATERIALES

Teja Arabe T. Plana T.Vitrific. Otros

Fachada

TEXTURA

Enfoscada P Estucada ladrillo

Mamp.Conce mamp.Mix. Sillar

Otros

COLOR

Blanco Crema Gris Otros

ELEMENTOS

Portada Mirador Balcón Herrajes

Carpint. Cornisa Zócalo Anuncio

Otros

SI



NO



RUINA



MAL



REGULAR



BIEN



PEPRI CENTRO. CATALOGO DE EDIFICIOS PROTEGIDOS

Acabados Interiores

PAVIMENTO	Hidraul.	<input checked="" type="radio"/>	Cerámico	<input type="radio"/>	Mármol	<input type="radio"/>
	Madera	<input type="radio"/>	Terrazo	<input checked="" type="radio"/>	Otros	<input type="radio"/>
PARAMENTOS VERTICALES	Pintado	<input checked="" type="radio"/>	Estucado	<input type="radio"/>	Otros	<input type="radio"/>
TECHOS	Patio	<input type="radio"/>	muros	<input checked="" type="radio"/>	Esc.-yeso	<input type="radio"/>
	Artesonado	<input type="radio"/>	Bóveda	<input type="radio"/>	Otros	<input type="radio"/>

CARPINTERIA

Otros

Otros

Otros

Instalaciones

Otros

Otros

Otros

Otros

PEPRI CENTRO. CATALOGO DE EDIFICIOS PROTEGIDOS

NºEdificio:

340

Situacion:

GRANADA, Nº 65

OBSERVACIONES

En general en buen estado de conservación.

Tiene un patio interior cubierto con placa translúcida integrado en el local comercial.

PLANOS Y FOTOS

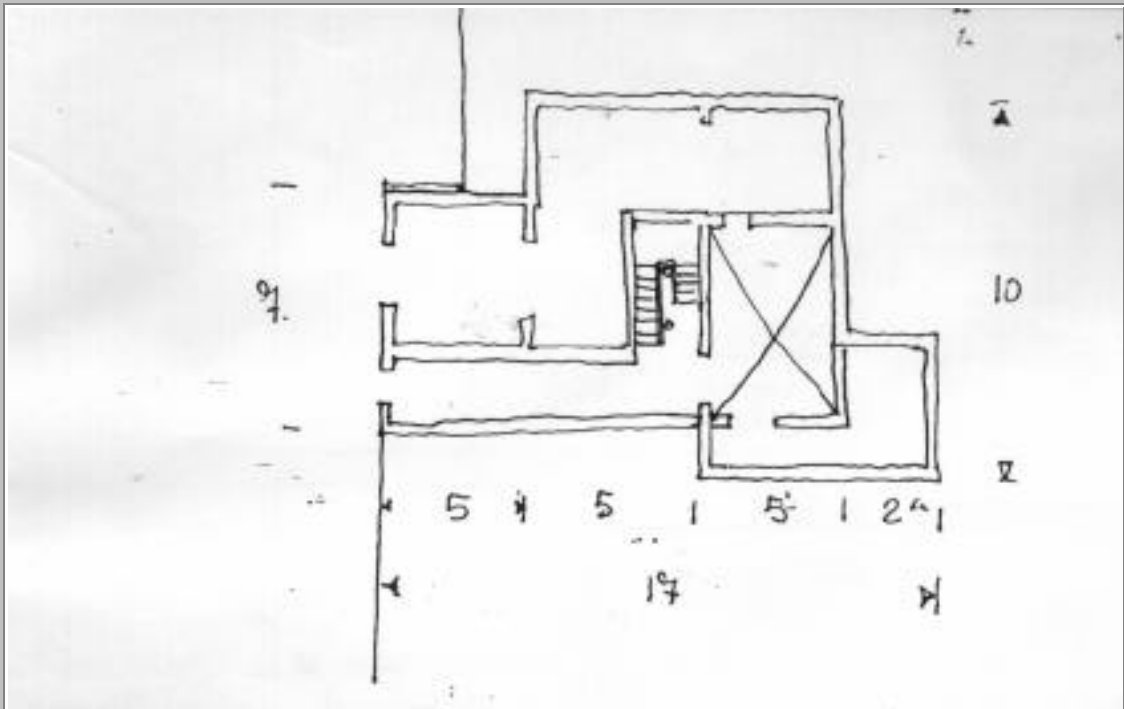

PLANOS Y FOTOS

OBSERVACIONES DE LA PROPUESTA

RESEÑA HISTORICO-ARTISTICA

Edificio entre medianeras, estando el de su derecha (nº 63) retranqueado en la calle.

Posee planta irregular con dos entradas: la de la derecha de acceso a las escaleras de subida a las plantas y a un patio rectangular de sabor popular.

Desarrollado en altura en bajo y dos plantas, presenta una fachada muy sencilla.

La planta baja, modificada por establecimientos comerciales, solo conserva la portada sin alarde decorativo.

Líneas de imposta separan las plantas entre sí, siendo en la primera los huecos de balcón central adintelado sin decoración y dos pequeñas ventanas laterales con guardapolvo y reja. Y en la segunda planta, un sencillo balcón a la izquierda y cierre de madera a la derecha. Se corona por cubierta de teja.