

PEPRI CENTRO. CATALOGO DE EDIFICIOS PROTEGIDOS

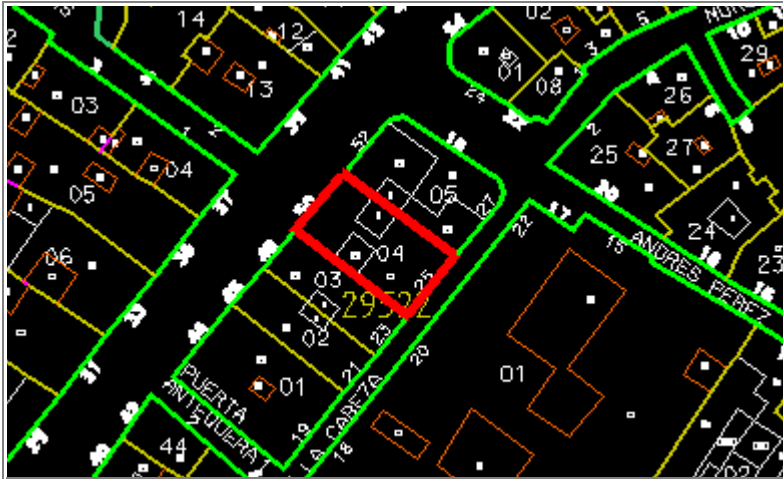

Situación	CARRETERIA, Nº 50				
	ARCOS DE LA CABAÑA, Nº 25				
Edificio	450	Zon	V		
Grado Protección	ARQUITECTONICA II				
Fach.	<input checked="" type="radio"/>	Tipol.	<input checked="" type="radio"/>	Elem.	<input checked="" type="radio"/>
Estilo	Decimonónico Malagueño				
Autor					
Epoca	Siglo XIX - 2ª Mitad				



0.- PROPUESTA

USOS NO ADMITIDOS	VIV.	OFIC.	COM.	IND.ART.	BAR-REST.	EQUIP.	USO PUB.	HOT.	
P.BAJA	<input checked="" type="radio"/>	<input type="radio"/>	<input type="radio"/>	<input type="radio"/>	<input type="radio"/>	<input type="radio"/>	<input type="radio"/>	<input checked="" type="radio"/>	
P. 1ª	<input type="radio"/>	<input type="radio"/>	<input checked="" type="radio"/>	<input checked="" type="radio"/>	<input checked="" type="radio"/>	<input type="radio"/>	<input type="radio"/>	<input checked="" type="radio"/>	
P.ALTAS	<input type="radio"/>	<input checked="" type="radio"/>	<input checked="" type="radio"/>	<input checked="" type="radio"/>	<input checked="" type="radio"/>	<input type="radio"/>	<input type="radio"/>	<input checked="" type="radio"/>	
Conservar	ESTRUCTURA PORTANTE		<input type="radio"/>	PATIO ESTRUCTURANTE		<input checked="" type="radio"/>	LOCALIZACION ESCALERA		<input checked="" type="radio"/>
	RELACION ZAGUAN PATIO-ESCALERA		<input checked="" type="radio"/>	JERARQUIA DIMENSIONES PLANTA		<input type="radio"/>			
	JERARQUIA SECUENCIAS MIRADORES ACRISTALADOS		<input checked="" type="radio"/>	UNIDAD PARCELARIA		<input checked="" type="radio"/>	ALTURA	<input type="radio"/>	
Modificar	ELIMINACION AÑADIDOS NO ARMONICO			<input type="radio"/>					
	DIFICULTADES TIPOL. PARA USOS PROPUESTOS			<input type="radio"/>	ELIMINACION AÑADIDOS NO ARMONICO		<input type="radio"/>		
	ACABADOS Y ANUNCIOS		<input type="radio"/>	HIGIENIZACION (APERTURA DE PATIOS DE LUCES, ETC.)				<input checked="" type="radio"/>	
Reparar	ESTRUCTURA	<input type="radio"/>	CUBIERTA	<input type="radio"/>	FACHADA	<input type="radio"/>	ACABADOS INTERIORES	<input type="radio"/>	
	INSTALACIONES	<input type="radio"/>	OTROS	<input type="radio"/>					
Otros	POSIBILIDAD AMPLIACION ALTURA CON E.D.			<input type="radio"/>					
	POSIBILIDAD AMPLIACION OCUPACION CON E.D.			<input type="radio"/>					
	TRATAMIENTO MEDIANERAS			<input type="radio"/>					

PEPRI CENTRO. CATALOGO DE EDIFICIOS PROTEGIDOS

1.- DATOS GENERALES

Situación

CARRETERIA, Nº 50

ARCOS DE LA CABEZA, Nº 25

Propietario

Uso Actual

	B	Planta Baja	A	Planta Altas	
Viv. Unif.	0	Adm. Publ.	0	Bar-Rest.	0
Viv. Pluf.	A	Adm. Priv.	A	Hotelero	0
Museo	0	Comer. Gr.	0	Ind. Artes.	0
Espec.	0	Comer. Pq.	B	Ind. Media	0
Otros	0				

	NUMERO	M2. UTILES
VIVIENDAS	6	0
OFICINAS	2	0
LOCALES	3	0

Régimen de Ocupación

Propiedad Alquiler

Otros

2.- DESCRIPCION DE LA PARCELA

Trama Urbana

S. XX S. XIX S. XVII

S. XVII Anterior

Forma de la Parcela

Regular Irregular

SUPERFICIE	190,00
FACHADA	10,00
PROFUND.MEDIA	19,00

3.- DESCRIPCION DEL EDIFICIO

Edad

1.950 1.920 1.850

1.800 1.700 Anterior

Valor del Edificio

Arquitect. Urbanist. Ambient.

Histórico Cultural Otros

Superficie Edificada

897,00

Edificabilidad

4,72

Ocupación

100,00

Altura

Nº de Plantas

Altura en M.

Tipología Edificatoria

Corrala	<input type="checkbox"/>	Con Patio Estructur.	<input type="checkbox"/>
Con Galerías	<input type="checkbox"/>	Zaguán	<input type="checkbox"/>
Densa	<input type="checkbox"/>	Sit. Escalera Patio	<input checked="" type="checkbox"/>
En Esquina	<input type="checkbox"/>	Inter.	<input type="checkbox"/>
		Profunda (Pat.Traseros)	<input checked="" type="checkbox"/>
		Otras	<input checked="" type="checkbox"/>

4.- ELEMENTOS DE INTERES

Tipología	<input checked="" type="checkbox"/>
Organización Estructural	<input checked="" type="checkbox"/>
Fachada	<input checked="" type="checkbox"/>
Patio Estructurante	<input type="checkbox"/>
Elementos Puntuales:	
Portada	<input type="checkbox"/>
Cierros	<input checked="" type="checkbox"/>
Carpintería	<input type="checkbox"/>
Solerías	<input type="checkbox"/>
Herrajes	<input checked="" type="checkbox"/>
Columnas	<input type="checkbox"/>
Pacios	<input type="checkbox"/>
Otros	<input type="checkbox"/>

5.- ELEMENTOS CONSTRUCTIVOS, MATERIALES. ESTADO CONSERVACION

Estructura

MUROS

F. Ladrillo Mamp. Concer. Mamp.Mix.

Sillares Arco/Columna Otros

PORTICOS

Madera Metálico Hormigón Otros

FORJADOS

Madera Metálico Hormigón Otros

ESCALERA

Cubierta

TIPO

Inclinada Plana Mixta Otros

MATERIALES

Teja Arabe T. Plana T.Vitrific. Otros

Fachada

TEXTURA

Enfoscada P Estucada ladrillo

Mamp.Conce mamp.Mix. Sillar

Otros

COLOR

Blanco Crema Gris Otros

ELEMENTOS

Portada Mirador Balcón Herrajes

Carpint. Cornisa Zócalo Anuncio

Otros

SI



NO



RUINA



MAL



REGULAR



BIEN



PEPRI CENTRO. CATALOGO DE EDIFICIOS PROTEGIDOS

Acabados Interiores

PAVIMENTO	Hidraul.	<input checked="" type="radio"/>	Cerámico	<input type="radio"/>	Mármol	<input checked="" type="radio"/>
	Madera	<input type="radio"/>	Terrazo	<input type="radio"/>	Otros	<input type="radio"/>
PARAMENTOS VERTICALES	Pintado	<input checked="" type="radio"/>	Estucado	<input type="radio"/>	Otros	<input type="radio"/>
	TECHOS	Patio	<input type="radio"/>	muros	<input checked="" type="radio"/>	Esc.-yeso
Artesonado		<input type="radio"/>	Bóveda	<input type="radio"/>	Otros	<input type="radio"/>

CARPINTERIA

Otros



Otros



Otros



Instalaciones

Otros



Otros



Otros



Otros



PEPRI CENTRO. CATALOGO DE EDIFICIOS PROTEGIDOS

NºEdificio:

450

Situacion:

CARRETERIA, Nº 50
ARCOS DE LA CABEZA, Nº 25

OBSERVACIONES

Tipología Edificatoria: Otras: Doble fachada
El patio original se encuentra modificado en planta baja.

PLANOS Y FOTOS

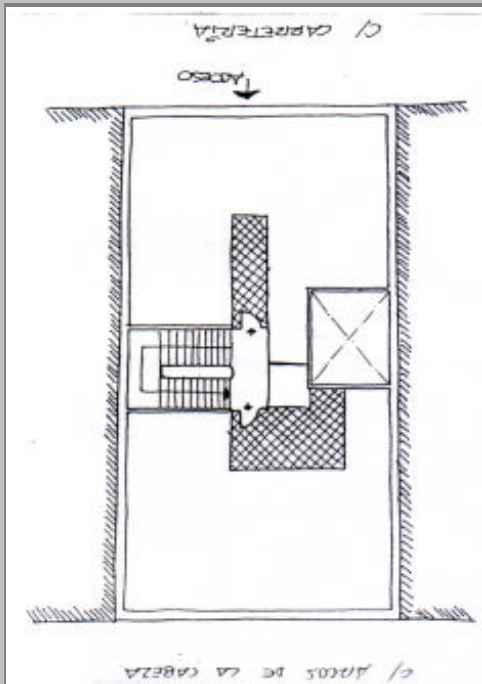

PLANOS Y FOTOS



OBSERVACIONES DE LA PROPUESTA

RESEÑA HISTORICO-ARTISTICA

Inmueble entre medianeras con fachada trasera a C/ Arcos de la Cabeza distribuido en bajo (deteriorado), tres pisos y ático organizado en tres ejes de huecos; las impostas separan las plantas en las que se abren balcones adintelados sin decoración con rejería sencilla de barrotes y greca inferior. Destaca el eje vertical marcado por los cierros que ocupan el centro de la fachada. Una cornisa marca el ático con tres ventanas antepechadas que mantiene la tónica de sencillez del conjunto. A esta misma línea se ajusta la fachada posterior.