

PEPRI CENTRO. CATALOGO DE EDIFICIOS PROTEGIDOS



Situación	PLAZA DEL TEATRO, N° 3	
Edificio	530	Zon V
Grado Protección	ARQUITECTONICA II	
Fach.	<input checked="" type="radio"/>	Tipol. <input type="radio"/>
Elem.	<input checked="" type="radio"/>	
Estilo	Regionalista	
Autor		
Epoca	S. XX	



0.- PROPUESTA

USOS NO ADMITIDOS	VIV.	OFIC.	COM.	IND.ART.	BAR-REST.	EQUIP.	USO PUB.	HOT.
P.BAJA	<input checked="" type="radio"/>	<input type="radio"/>	<input type="radio"/>	<input type="radio"/>	<input type="radio"/>	<input checked="" type="radio"/>	<input checked="" type="radio"/>	<input checked="" type="radio"/>
P. 1ª	<input type="radio"/>	<input type="radio"/>	<input checked="" type="radio"/>	<input checked="" type="radio"/>	<input checked="" type="radio"/>	<input checked="" type="radio"/>	<input checked="" type="radio"/>	<input checked="" type="radio"/>
P.ALTAS	<input type="radio"/>	<input checked="" type="radio"/>	<input checked="" type="radio"/>	<input checked="" type="radio"/>	<input checked="" type="radio"/>	<input checked="" type="radio"/>	<input checked="" type="radio"/>	<input checked="" type="radio"/>
Conservar	ESTRUCTURA PORTANTE <input type="radio"/>		PATIO ESTRUCTURANTE <input type="radio"/>		LOCALIZACION ESCALERA <input type="radio"/>			
	RELACION ZAGUAN PATIO-ESCALERA <input type="radio"/>		JERARQUIA DIMENSIONES PLANTA <input type="radio"/>		ALTURA <input type="radio"/>			
	JERARQUIA SECUENCIAS MIRADORES ACRISTALADOS <input type="radio"/>		UNIDAD PARCELARIA <input type="radio"/>					
Modificar	ELIMINACION AÑADIDOS NO ARMONICO <input type="radio"/>							
	DIFICULTADES TIPOL. PARA USOS PROPUESTOS <input type="radio"/>				ELIMINACION AÑADIDOS NO ARMONICO <input type="radio"/>			
	ACABADOS Y ANUNCIOS <input type="radio"/>		HIGIENIZACION (ÁPERTURA DE PATIOS DE LUCES, ETC.) <input type="radio"/>					
Reparar	ESTRUCTURA <input type="radio"/>	CUBIERTA <input type="radio"/>	FACHADA <input checked="" type="radio"/>	ACABADOS INTERIORES <input type="radio"/>				
	INSTALACIONES <input type="radio"/>	OTROS <input type="radio"/>						
Otros	POSIBILIDAD AMPLIACION ALTURA CON E.D. <input type="radio"/>							
	POSIBILIDAD AMPLIACION OCUPACION CON E.D. <input type="radio"/>							
	TRATAMIENTO MEDIANERAS <input type="radio"/>							

PEPRI CENTRO. CATALOGO DE EDIFICIOS PROTEGIDOS

1.- DATOS GENERALES

Situación

Propietario

Uso Actual

	B	Planta Baja	A	Planta Altas	
Viv. Unif.	<input type="text" value="0"/>	Adm. Publ.	<input type="text" value="0"/>	Bar-Rest.	<input type="text" value="0"/>
Viv. Pluf.	<input type="text" value="A"/>	Adm. Priv.	<input type="text" value="0"/>	Hotelero	<input type="text" value="0"/>
Museo	<input type="text" value="0"/>	Comer. Gr.	<input type="text" value="0"/>	Ind. Artes.	<input type="text" value="0"/>
Espec.	<input type="text" value="0"/>	Comer. Pq.	<input type="text" value="B"/>	Ind. Media	<input type="text" value="0"/>
Otros	<input type="text" value="0"/>				

	NUMERO	M2. UTILES
VIVIENDAS	<input type="text" value="3"/>	<input type="text" value="0"/>
OFICINAS	<input type="text" value="0"/>	<input type="text" value="0"/>
LOCALES	<input type="text" value="1"/>	<input type="text" value="0"/>

Régimen de Ocupación

Propiedad Alquiler
 Otros

2.- DESCRIPCION DE LA PARCELA

Trama Urbana

S. XX S. XIX S. XVII
 S. XVII Anterior

Forma de la Parcela

Regular Irregular

SUPERFICIE	<input type="text" value="66,00"/>
FACHADA	<input type="text" value="16,50"/>
PROFUND.MEDIA	<input type="text" value="6,50"/>

3.- DESCRIPCION DEL EDIFICIO

Edad

1.950 1.920 1.850
 1.800 1.700 Anterior

Valor del Edificio

Arquitect. Urbanist. Ambient.
 Histórico Cultural Otros

Superficie Edificada

Edificabilidad

Ocupación

Altura

Nº de Plantas
 Altura en M.

Tipología Edificatoria

Corrala Con Patio Estructur.
 Con Galerías Zaguán
 Densa Sit. Escalera Patio
 En Esquina Inter.
 Profunda (Pat.Traseros)
 Otras

4.- ELEMENTOS DE INTERES

Tipología
 Organización Estructural
 Fachada
 Patio Estructurante
 Elementos Puntuales: Portada Herrajes
 Cierros Columnas
 Carpintería Patios
 Solerías Otros

5.- ELEMENTOS CONSTRUCTIVOS, MATERIALES. ESTADO CONSERVACION

Estructura

MUROS

F. Ladrillo Mamp. Concer. Mamp.Mix.
 Sillares Arco/Columna Otros

PORTICOS

Madera Metálico Hormigón Otros

FORJADOS

Madera Metálico Hormigón Otros

ESCALERA

Cubierta

TIPO

Inclinada Plana Mixta Otros

MATERIALES

Teja Arabe T. Plana T.Vitrific. Otros

Fachada

TEXTURA

Enfoscada P Estucada ladrillo
 Mamp.Conce mamp.Mix. Sillar
 Otros

COLOR

Blanco Crema Gris Otros

ELEMENTOS

Portada Mirador Balcón Herrajes
 Carpint. Cornisa Zócalo Anuncio
 Otros

SI NO RUINA MAL REGULAR BIEN

PEPRI CENTRO. CATALOGO DE EDIFICIOS PROTEGIDOS

Acabados Interiores

PAVIMENTO	Hidraul.	<input checked="" type="radio"/>	Cerámico	<input type="radio"/>	Mármol	<input type="radio"/>
	Madera	<input type="radio"/>	Terrazo	<input type="radio"/>	Otros	<input type="radio"/>
PARAMENTOS VERTICALES	Pintado	<input checked="" type="radio"/>	Estucado	<input type="radio"/>	Otros	<input type="radio"/>
TECHOS	Patio	<input type="radio"/>	muros	<input checked="" type="radio"/>	Esc.-yeso	<input type="radio"/>
	Artesonado	<input type="radio"/>	Bóveda	<input type="radio"/>	Otros	<input type="radio"/>

CARPINTERIA

Otros

Otros

Otros

Instalaciones

Otros

Otros

Otros

Otros

NºEdificio:

530

Situacion:

PLAZA DEL TEATRO, Nº 3

OBSERVACIONES

Cubierta: Materiales: Otros: Solería Cerámica
Fachada: Elementos: Otros: Azulejos

PLANOS Y FOTOS

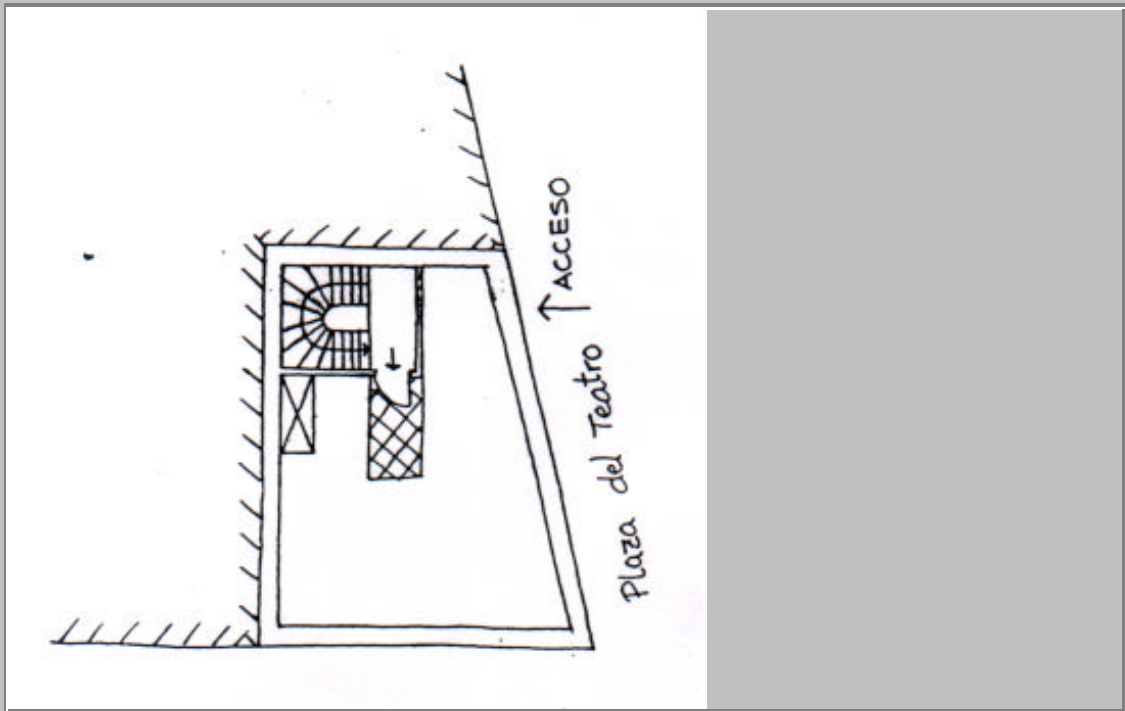

PLANOS Y FOTOS



OBSERVACIONES DE LA PROPUESTA

Fuera de Alineación.

RESEÑA HISTORICO-ARTISTICA

Edificio con dos líneas de fachada. Se distribuye en bajo, deteriorado por el comercio y tres pisos sin impostas de división lo que acentúa su verticalidad. Se organiza en tres ejes. Conserva la portada descentrada por la fachada a la Plaza del Teatro, adintelada y enmarcada por banda de mosaico sogueada a modo de alfiz que ocupa dos tercios del hueco. Esta utilización del mosaico se va a repetir en el resto de la fachada lo que le da cierto aire mudéjarizante. El primero y segundo piso presenta un tratamiento unitario en el eje central resaltado por cierro de obra con placas rectangulares decoradas con mosaicos a la altura del dintel, en bastante mal estado. Se flanquea este eje por balcones aislados de sencilla rejería; están decorados con bandas de mosaico sogueadas dispuesta a modo de alfiz que, en primer piso describe un elemento puntiagudo sobre el dintel y se mantiene recto en los huecos del piso superior. El tercer piso es antepechado con balcón central que recoge el vuelo del cierro inferior. Una cornisa denticulada da paso a la azotea con barandal de hierro y pilares con elementos puntiagudos; tras ella aparece un piso retranqueado. La fachada lateral a C/ Beatas presenta dos ejes de antepechos que siguen en todo la decoración de la principal.