

PEPRI CENTRO. CATALOGO DE EDIFICIOS PROTEGIDOS

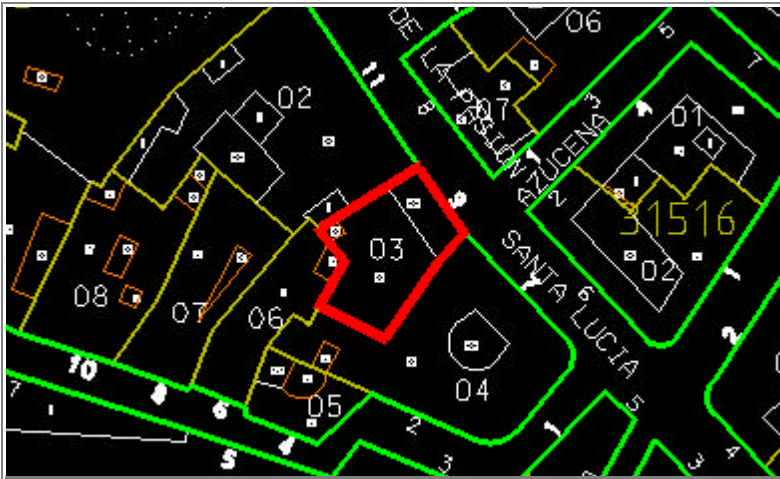

Situación	SANTA LUCIA, Nº 9	
Edificio	543	Zon V
Grado Protección	ARQUITECTONICA I	
Fach.	<input type="radio"/>	Tipol. <input type="radio"/>
		Elem. <input type="radio"/>
Estilo	Regionalismo	
Autor		
Epoca	S. XX - Primer tercio	



0.- PROPUESTA

USOS NO ADMITIDOS	VIV.	OFIC.	COM.	IND.ART.	BAR-REST.	EQUIP.	USO PUB.	HOT.
P.BAJA	<input checked="" type="radio"/>	<input type="radio"/>	<input type="radio"/>	<input checked="" type="radio"/>	<input type="radio"/>	<input checked="" type="radio"/>	<input checked="" type="radio"/>	<input checked="" type="radio"/>
P. 1ª	<input type="radio"/>	<input type="radio"/>	<input checked="" type="radio"/>	<input checked="" type="radio"/>	<input checked="" type="radio"/>	<input checked="" type="radio"/>	<input checked="" type="radio"/>	<input checked="" type="radio"/>
P.ALTA	<input type="radio"/>	<input checked="" type="radio"/>	<input checked="" type="radio"/>	<input checked="" type="radio"/>	<input checked="" type="radio"/>	<input checked="" type="radio"/>	<input checked="" type="radio"/>	<input checked="" type="radio"/>
Conservar	ESTRUCTURA PORTANTE		<input checked="" type="radio"/>	PATIO ESTRUCTURANTE		<input type="radio"/>	LOCALIZACION ESCALERA	
	RELACION ZAGUAN PATIO-ESCALERA		<input type="radio"/>	JERARQUIA DIMENSIONES PLANTA		<input type="radio"/>		
	JERARQUIA SECUENCIAS MIRADORES ACRIALADOS		<input type="radio"/>	UNIDAD PARCELARIA		<input checked="" type="radio"/>	ALTURA	<input type="radio"/>
Modificar	ELIMINACION AÑADIDOS NO ARMONICO				<input type="radio"/>			
	DIFICULTADES TIPOL. PARA USOS PROPUESTOS				<input type="radio"/>	ELIMINACION AÑADIDOS NO ARMONICO		<input type="radio"/>
	ACABADOS Y ANUNCIOS		<input checked="" type="radio"/>	HIGIENIZACION (ÁPERTURA DE PATIOS DE LUCES, ETC.)				<input type="radio"/>
Reparar	ESTRUCTURA	<input type="radio"/>	CUBIERTA	<input type="radio"/>	FACHADA	<input type="radio"/>	ACABADOS INTERIORES	<input type="radio"/>
	INSTALACIONES	<input type="radio"/>	OTROS	<input type="radio"/>				
Otros	POSIBILIDAD AMPLIACION ALTURA CON E.D.				<input type="radio"/>			
	POSIBILIDAD AMPLIACION OCUPACION CON E.D				<input type="radio"/>			
	TRATAMIENTO MEDIANERAS				<input type="radio"/>			

PEPRI CENTRO. CATALOGO DE EDIFICIOS PROTEGIDOS

1.- DATOS GENERALES

Situación SANTA LUCIA, N° 9

Propietario

Uso Actual

	B	Planta Baja	A	Planta Altas	
Viv. Unif.	0	Adm. Publ.	0	Bar-Rest.	0
Viv. Pluf.	A	Adm. Priv.	0	Hotelero	0
Museo	0	Comer. Gr.	0	Ind. Artes.	0
Espec.	0	Comer. Pq.	B	Ind. Media	0
Otros	0				

	NUMERO	M2. UTILES
VIVIENDAS	4	0
OFICINAS	0	0
LOCALES	1	0

Régimen de Ocupación

Propiedad Alquiler

Otros

2.- DESCRIPCION DE LA PARCELA

Trama Urbana

S. XX S.XIX S. XVII

S. XVII Anterior

Forma de la Parcela

Regular Irregular

SUPERFICIE	159,40
FACHADA	9,00
PROFUND.MEDIA	11,50

3.- DESCRIPCION DEL EDIFICIO

Edad

1.950 1.920 1.850

1.800 1.700 Anterior

Valor del Edificio

Arquitect. Urbanist. Ambient.

Histórico Cultural Otros

Superficie Edificada 706,00

Edificabilidad 4,40

Ocupación 97,00

Altura

Nº de Plantas B3+A

Altura en M. 19,50

Tipología Edificatoria

Corrala Con Patio Estructur.

Con Galerías Zaguán

Densa Sit. Escalera Patio

En Esquina Inter.

Profunda (Pat.Traseros)

Otras

4.- ELEMENTOS DE INTERES

Tipología

Organización Estructural

Fachada

Patio Estructurante

Elementos Puntuales:

Portada <input type="checkbox"/>	Herrajes <input type="checkbox"/>
Cierros <input type="checkbox"/>	Columnas <input type="checkbox"/>
Carpintería <input type="checkbox"/>	Patios <input type="checkbox"/>
Solerías <input type="checkbox"/>	Otros <input type="checkbox"/>

5.- ELEMENTOS CONSTRUCTIVOS, MATERIALES. ESTADO CONSERVACION

Estructura

MUROS

F. Ladrillo Mamp. Concer. Mamp.Mix.

Sillares Arco/Columna Otros

PORTICOS

Madera Metálico Hormigón Otros

FORJADOS

Madera Metálico Hormigón Otros

ESCALERA

Cubierta

TIPO

Inclinada Plana Mixta Otros

MATERIALES

Teja Arabe T. Plana T.Vitrific. Otros

Fachada

TEXTURA

Enfoscada P Estucada ladrillo

Mamp.Conce mamp.Mix. Sillar

Otros

COLOR

Blanco Crema Gris Otros

ELEMENTOS

Portada Mirador Balcón Herrajes

Carpint. Cornisa Zócalo Anuncio

Otros

SI NO RUINA MAL REGULAR BIEN

PEPRI CENTRO. CATALOGO DE EDIFICIOS PROTEGIDOS

Acabados Interiores

PAVIMENTO	Hidraul.	<input checked="" type="radio"/>	Cerámico	<input type="radio"/>	Mármol	<input checked="" type="radio"/>
	Madera	<input type="radio"/>	Terrazo	<input type="radio"/>	Otros	<input type="radio"/>
PARAMENTOS VERTICALES	Pintado	<input checked="" type="radio"/>	Estucado	<input type="radio"/>	Otros	<input type="radio"/>
TECHOS	Patio	<input type="radio"/>	muros	<input checked="" type="radio"/>	Esc.-yeso	<input type="radio"/>
	Artesonado	<input type="radio"/>	Bóveda	<input type="radio"/>	Otros	<input type="radio"/>

CARPINTERIA

Otros

Otros

Otros

Instalaciones

Otros

Otros

Otros

Otros

NºEdificio:

543

Situacion:

SANTA LUCIA, Nº 9

OBSERVACIONES

PLANOS Y FOTOS

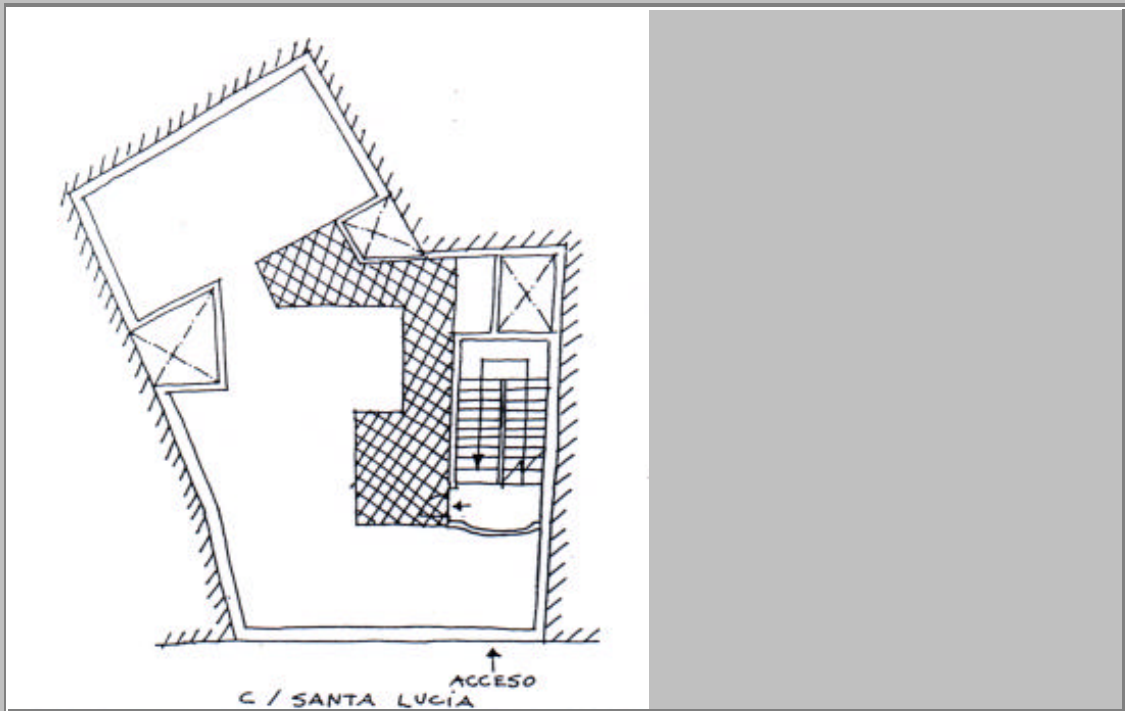

PLANOS Y FOTOS

OBSERVACIONES DE LA PROPUESTA

RESEÑA HISTORICO-ARTISTICA

Edificio entre medianeras de bajo y tres plantas. En planta baja solo conserva el portal en un lateral, adintelado con decoración floral sobre el dintel. El resto está transformado por un local comercial actual.

Las tres plantas superiores presentan tres huecos respectivamente adintelados, con balcón corrido. Sobre su paramento enlucido destacan líneas de cerámica formando casetones o bien enmarcando los dinteles de los huecos. Igualmente resaltan las líneas de imposta de separación entre las plantas, de ladrillos formando tacos. Están interrumpidas por el vuelo de los balcones que apoyan sobre ellas.

Un fuerte alero de madera con ménsulas y vigería vista, corona la fachada.

El interior posee planta muy irregular, con cuerpo de escalera alineado con el portal de acceso a varios patios de luces sin interés especial.