

PEPRI CENTRO. CATALOGO DE EDIFICIOS PROTEGIDOS

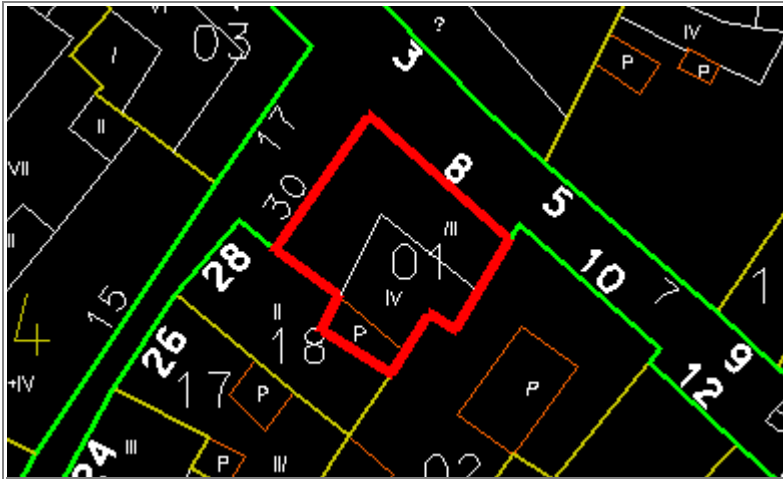

Situación	BEATAS, Nº 8	
Edificio	438	Zon V
Grado Protección	ARQUITECTONICA I	
Fach.	<input type="radio"/>	Tipol. <input type="radio"/>
		Elem. <input type="radio"/>
Estilo	Decimonónico Malagueño	
Autor		
Epoca	Siglo XIX	



0.- PROPUESTA

USOS NO ADMITIDOS	VIV.	OFIC.	COM.	IND.ART.	BAR-REST.	EQUIP.	USO PUB.	HOT.
P.BAJA	<input checked="" type="radio"/>	<input type="radio"/>	<input type="radio"/>	<input type="radio"/>	<input type="radio"/>	<input checked="" type="radio"/>	<input checked="" type="radio"/>	<input checked="" type="radio"/>
P. 1ª	<input type="radio"/>	<input type="radio"/>	<input checked="" type="radio"/>	<input checked="" type="radio"/>	<input checked="" type="radio"/>	<input checked="" type="radio"/>	<input checked="" type="radio"/>	<input checked="" type="radio"/>
P.ALTAS	<input type="radio"/>	<input checked="" type="radio"/>	<input checked="" type="radio"/>	<input checked="" type="radio"/>	<input checked="" type="radio"/>	<input checked="" type="radio"/>	<input checked="" type="radio"/>	<input checked="" type="radio"/>
Conservar	ESTRUCTURA PORTANTE		<input type="radio"/>	PATIO ESTRUCTURANTE		<input type="radio"/>	LOCALIZACION ESCALERA	
	RELACION ZAGUAN PATIO-ESCALERA		<input type="radio"/>	JERARQUIA DIMENSIONES PLANTA		<input type="radio"/>		
	JERARQUIA SECUENCIAS MIRADORES ACRISTALADOS		<input type="radio"/>	UNIDAD PARCELARIA		<input type="radio"/>	ALTURA	<input type="radio"/>
Modificar	ELIMINACION AÑADIDOS NO ARMONICO			<input type="radio"/>				
	DIFICULTADES TIPOL. PARA USOS PROPUESTOS			<input type="radio"/>	ELIMINACION AÑADIDOS NO ARMONICO			<input type="radio"/>
	ACABADOS Y ANUNCIOS		<input type="radio"/>	HIGIENIZACION (ÁPERTURA DE PATIOS DE LUCES, ETC.)				<input type="radio"/>
Reparar	ESTRUCTURA	<input type="radio"/>	CUBIERTA	<input type="radio"/>	FACHADA	<input type="radio"/>	ACABADOS INTERIORES	<input type="radio"/>
	INSTALACIONES	<input type="radio"/>	OTROS	<input type="radio"/>				
Otros	POSIBILIDAD AMPLIACION ALTURA CON E.D.			<input type="radio"/>				
	POSIBILIDAD AMPLIACION OCUPACION CON E.D.			<input type="radio"/>				
	TRATAMIENTO MEDIANERAS			<input type="radio"/>				

PEPRI CENTRO. CATALOGO DE EDIFICIOS PROTEGIDOS

1.- DATOS GENERALES

Situación BEATAS, N° 8

Propietario

Uso Actual	B	Planta Baja	A	Planta Altas	
Viv. Unif.	0	Adm. Publ.	0	Bar-Rest.	0
Viv. Pluf.	A	Adm. Priv.	0	Hotelero	0
Museo	0	Comer. Gr.	0	Ind. Artes.	0
Espec.	0	Comer. Pq.	0	Ind. Media	0
Otros	0				

	NUMERO	M2. UTILES
VIVIENDAS	3	0
OFICINAS	0	0
LOCALES	0	0

Régimen de Ocupación

Propiedad Alquiler
 Otros

2.- DESCRIPCION DE LA PARCELA

Trama Urbana

S. XX S. XIX S. XVII
 S. XVII Anterior

Forma de la Parcela

Regular Irregular

SUPERFICIE	111,00
FACHADA	20,50
PROFUND.MEDIA	9,00

3.- DESCRIPCION DEL EDIFICIO

Edad

1.950 1.920 1.850
 1.800 1.700 Anterior

Valor del Edificio

Arquitect. Urbanist. Ambient.
 Histórico Cultural Otros

Superficie Edificada

315,00

Edificabilidad

2,80

Ocupación

94,00

Altura

N° de Plantas
 Altura en M.

Tipología Edificatoria

Corrala Con Patio Estructur.
 Con Galerías Zaguán
 Densa Sit. Escalera Patio
 En Esquina Inter.
 Profunda (Pat.Traseros)
 Otras

4.- ELEMENTOS DE INTERES

Tipología
 Organización Estructural
 Fachada
 Patio Estructurante
 Elementos Puntuales: Portada Herrajes
 Cierros Columnas
 Carpintería Patios
 Solerías Otros

5.- ELEMENTOS CONSTRUCTIVOS, MATERIALES. ESTADO CONSERVACION

Estructura

MUROS

F. Ladrillo Mamp. Concer. Mamp.Mix.
 Sillares Arco/Columna Otros

PORTICOS

Madera Metálico Hormigón Otros

FORJADOS

Madera Metálico Hormigón Otros

ESCALERA

Cubierta

TIPO

Inclinada Plana Mixta Otros

MATERIALES

Teja Arabe T. Plana T.Vitrific. Otros

Fachada

TEXTURA

Enfoscada P Estucada ladrillo
 Mamp.Conce mamp.Mix. Sillar
 Otros

COLOR

Blanco Crema Gris Otros

ELEMENTOS

Portada Mirador Balcón Herrajes
 Carpint. Cornisa Zócalo Anuncio
 Otros

SI NO RUINA MAL REGULAR BIEN

PEPRI CENTRO. CATALOGO DE EDIFICIOS PROTEGIDOS

Acabados Interiores

PAVIMENTO	Hidraul.	<input type="radio"/>	Cerámico	<input checked="" type="radio"/>	Mármol	<input type="radio"/>
	Madera	<input type="radio"/>	Terrazo	<input checked="" type="radio"/>	Otros	<input type="radio"/>
PARAMENTOS VERTICALES	Pintado	<input checked="" type="radio"/>	Estucado	<input type="radio"/>	Otros	<input type="radio"/>
TECHOS	Patio	<input type="radio"/>	muros	<input checked="" type="radio"/>	Esc.-yeso	<input type="radio"/>
	Artesonado	<input type="radio"/>	Bóveda	<input type="radio"/>	Otros	<input type="radio"/>

CARPINTERIA

Otros

Otros

Otros

Instalaciones

Otros

Otros

Otros

Otros

NºEdificio:

438

Situacion:

BEATAS, Nº 8

OBSERVACIONES

Empty box for observations.

PLANOS Y FOTOS

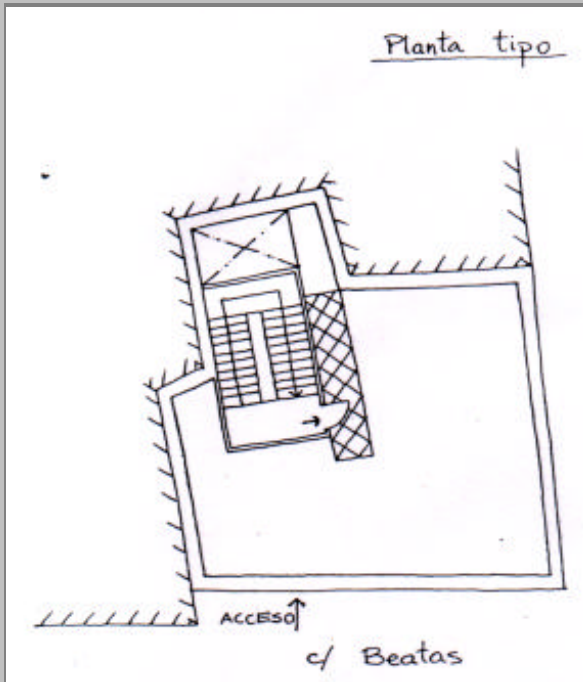

PLANOS Y FOTOS



OBSERVACIONES DE LA PROPUESTA

RESEÑA HISTORICO-ARTISTICA

Edificio con dos líneas de fachada acordadas en esquina con tres ejes de huecos adintelados en cada una. En el bajo, con paramento estriado, se abren ventanas enrejadas y puerta en el extremo con sencillo revoque. Separados por impostas se encuentran los dos pisos de balcones apoyados en ménsulas en C/ Beatas y de antepechos a C/ Juan de Padilla; en todos ellos se mantiene el esquema decorativo de huecos moldurados con elementos florales sobre el dintel donde se juega con la bicromía. La rejería presenta barrotes con grueso marcado central y greca inferior de círculos secantes. La fachada principal cuenta con dos cierros en el extremo más cercano a la esquina. Se remata el edificio con cornisa.