

PEPRI CENTRO. CATALOGO DE EDIFICIOS PROTEGIDOS

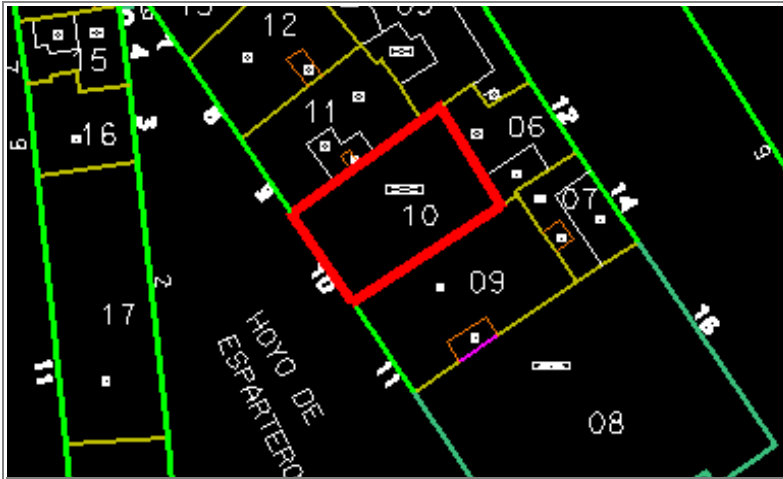

Situación	HOYO DE ESPARTERO, Nº 10		
Edificio	708	Zon	VII
Grado Protección	ARQUITECTONICA I		
Fach.	<input type="radio"/>	Tipol.	<input type="radio"/>
Elem.	<input type="radio"/>		
Estilo	Decimonónico Malagueño		
Autor			
Epoca	S. XX		



0.- PROPUESTA

USOS NO ADMITIDOS	VIV.	OFIC.	COM.	IND.ART.	BAR-REST.	EQUIP.	USO PUB.	HOT.	
P.BAJA	<input type="radio"/>	<input type="radio"/>	<input type="radio"/>	<input type="radio"/>	<input type="radio"/>	<input type="radio"/>	<input type="radio"/>	<input type="radio"/>	
P. 1ª	<input type="radio"/>	<input type="radio"/>	<input type="radio"/>	<input type="radio"/>	<input type="radio"/>	<input type="radio"/>	<input type="radio"/>	<input type="radio"/>	
P.ALTAS	<input type="radio"/>	<input type="radio"/>	<input type="radio"/>	<input type="radio"/>	<input type="radio"/>	<input type="radio"/>	<input type="radio"/>	<input type="radio"/>	
Conservar	ESTRUCTURA PORTANTE		<input type="radio"/>	PATIO ESTRUCTURANTE		<input checked="" type="radio"/>	LOCALIZACION ESCALERA		<input checked="" type="radio"/>
	RELACION ZAGUAN PATIO-ESCALERA		<input checked="" type="radio"/>	JERARQUIA DIMENSIONES PLANTA		<input checked="" type="radio"/>			
	JERARQUIA SECUENCIAS MIRADORES ACRISTALADOS		<input checked="" type="radio"/>	UNIDAD PARCELARIA		<input type="radio"/>	ALTURA	<input type="radio"/>	
Modificar	ELIMINACION AÑADIDOS NO ARMONICO			<input type="radio"/>					
	DIFICULTADES TIPOL. PARA USOS PROPUESTOS		<input type="radio"/>	ELIMINACION AÑADIDOS NO ARMONICO		<input type="radio"/>			
	ACABADOS Y ANUNCIOS		<input type="radio"/>	HIGIENIZACION (APERTURA DE PATIOS DE LUCES, ETC.)		<input type="radio"/>			
Reparar	ESTRUCTURA	<input checked="" type="radio"/>	CUBIERTA	<input checked="" type="radio"/>	FACHADA	<input checked="" type="radio"/>	ACABADOS INTERIORES	<input checked="" type="radio"/>	
	INSTALACIONES	<input checked="" type="radio"/>	OTROS	<input type="radio"/>					
Otros	POSIBILIDAD AMPLIACION ALTURA CON E.D.			<input checked="" type="radio"/>					
	POSIBILIDAD AMPLIACION OCUPACION CON E.D.			<input type="radio"/>					
	TRATAMIENTO MEDIANERAS			<input checked="" type="radio"/>					

PEPRI CENTRO. CATALOGO DE EDIFICIOS PROTEGIDOS

1.- DATOS GENERALES

Situación HOYO DE ESPARTERO, Nº 10

Propietario D. Juan Anaya Martín

Uso Actual

	B	Planta Baja	A	Planta Altas	
Viv. Unif.	0	Adm. Publ.	0	Bar-Rest.	0
Viv. Pluf.	0	Adm. Priv.	0	Hotelero	0
Museo	0	Comer. Gr.	0	Ind. Artes.	0
Espec.	0	Comer. Pq.	0	Ind. Media	0
Otros	0				

	NUMERO	M2. UTILES
VIVIENDAS	3	0
OFICINAS	0	0
LOCALES	1	0

Régimen de Ocupación

Propiedad Alquiler
Otros

2.- DESCRIPCION DE LA PARCELA

Trama Urbana

S. XX S. XIX S. XVII
S. XVII Anterior

Forma de la Parcela

Regular Irregular

SUPERFICIE	190,00
FACHADA	10,00
PROFUND.MEDIA	18,00

3.- DESCRIPCION DEL EDIFICIO

Edad

1.950 1.920 1.850
1.800 1.700 Anterior

Valor del Edificio

Arquitect. Urbanist. Ambient.
Histórico Cultural Otros

Superficie Edificada

656,00

Edificabilidad

4,00

Ocupación

86,00

Altura

Nº de Plantas PB+3
Altura en M. 13,00

Tipología Edificatoria

Corrala Con Patio Estructur.
Con Galerías Zaguán
Densa Sit. Escalera Patio
En Esquina Inter.
Profunda (Pat.Traseros)
Otras

4.- ELEMENTOS DE INTERES

Tipología
Organización Estructural
Fachada
Patio Estructurante
Elementos Puntuales: Portada Herrajes
Cierros Columnas
Carpintería Patios
Solerías Otros

5.- ELEMENTOS CONSTRUCTIVOS, MATERIALES. ESTADO CONSERVACION

Estructura

MUROS

F. Ladrillo Mamp. Concer. Mamp.Mix.
Sillares Arco/Columna Otros

PORTICOS

Madera Metálico Hormigón Otros

FORJADOS

Madera Metálico Hormigón Otros

ESCALERA



Cubierta

TIPO

Inclinada Plana Mixta Otros

MATERIALES

Teja Arabe T. Plana T.Vitrific. Otros

Fachada

TEXTURA

Enfoscada P Estucada ladrillo
Mamp.Conce mamp.Mix. Sillar
Otros

COLOR

Blanco Crema Gris Otros

ELEMENTOS

Portada Mirador Balcón Herrajes
Carpint. Cornisa Zócalo Anuncio
Otros

SI



NO



RUINA



MAL



REGULAR



BIEN



PEPRI CENTRO. CATALOGO DE EDIFICIOS PROTEGIDOS

Acabados Interiores

PAVIMENTO

- | | | | | | |
|----------|-----------------------|----------|-----------------------|--------|-----------------------|
| Hidraul. | <input type="radio"/> | Cerámico | <input type="radio"/> | Mármol | <input type="radio"/> |
| Madera | <input type="radio"/> | Terrazo | <input type="radio"/> | Otros | <input type="radio"/> |

PARAMENTOS VERTICALES

- | | | | | | |
|---------|-----------------------|----------|-----------------------|-------|-----------------------|
| Pintado | <input type="radio"/> | Estucado | <input type="radio"/> | Otros | <input type="radio"/> |
|---------|-----------------------|----------|-----------------------|-------|-----------------------|

TECHOS

- | | | | | | |
|------------|-----------------------|--------|-----------------------|-----------|-----------------------|
| Patio | <input type="radio"/> | muros | <input type="radio"/> | Esc.-yeso | <input type="radio"/> |
| Artesonado | <input type="radio"/> | Bóveda | <input type="radio"/> | Otros | <input type="radio"/> |

CARPINTERIA

- | | | | | | |
|-------|-----------------------|-------|-----------------------|-------|-----------------------|
| Otros | <input type="radio"/> | Otros | <input type="radio"/> | Otros | <input type="radio"/> |
|-------|-----------------------|-------|-----------------------|-------|-----------------------|

Instalaciones

- | | | | | | |
|-------|----------------------------------|-------|----------------------------------|-------|----------------------------------|
| Otros | <input checked="" type="radio"/> | Otros | <input checked="" type="radio"/> | Otros | <input checked="" type="radio"/> |
|-------|----------------------------------|-------|----------------------------------|-------|----------------------------------|

PEPRI CENTRO. CATALOGO DE EDIFICIOS PROTEGIDOS

NºEdificio:

708

Situación:

HOYO DE ESPARTERO, Nº 10

OBSERVACIONES

Uso Actual: Desocupado.
Huecos en P.Baja tapiados.
Imposible entrar - información obtenida por comentarios de vecinos.
Avanzado estado de deterioro interior.
Expectativas de ruina, derribo y unificación de parcelas.
Indicios de derribo encubierto.

PLANOS Y FOTOS

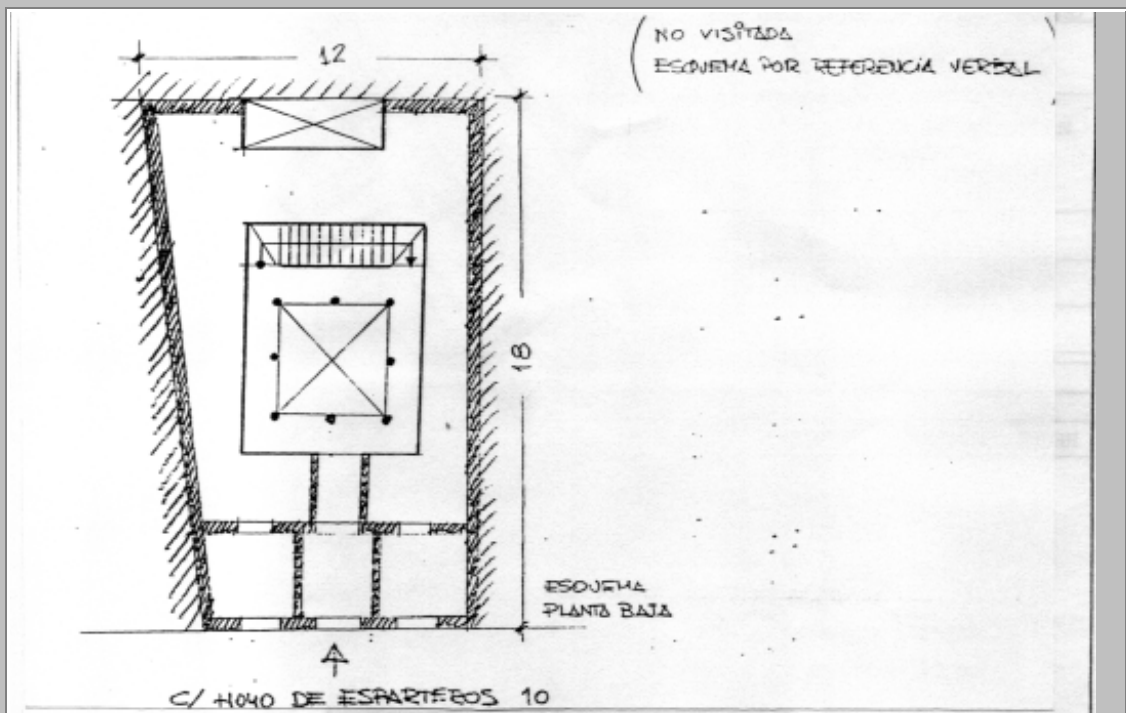

PLANOS Y FOTOS



OBSERVACIONES DE LA PROPUESTA

Sería necesaria la comprobación del estado real del interior.

Expectativa de la propiedad de ruina - derribo y fusión con la finca colindante posterior.

RESEÑA HISTORICO-ARTISTICA

Edificio entre medianeras - Altura: Planta Baja y 3 plantas.

Fachada simétrica y regular con 3 huecos por planta - En 1ª, galería acristalada sobre balcón corrido en 3 huecos. En 2ª balcones y en 3ª ventanas con antepechos de forja.

Patio central cuadrado con columnas y mármoles, montera acristalada.