

PLANO DE SITUACIÓN en Plano de Clasificación del Suelo y Sistemas Generales PGOU 2011  
E 1/5.000

SUELO NO URBANIZABLE  
SUELO URBANIZABLE  
SUELO URBANO

Escala: 1/5.000

ESTUDIO DE DETALLE de la U.E.-1 del PER-G-3.1 Inehorce Industrial, Málaga.

PROMOTOR: MONTEFINO LOGÍSTICA MÁLAGA S.L.

PLANO DE SITUACIÓN. Clasificación del Suelo y sistemas Generales. PGOU

RAFAEL DE LACOUR JIMÉNEZ - ALBERTO SANTOYO ARENAS, ARQUITECTOS OCTUBRE 2020

DE: MONTEFINO LOGÍSTICA MÁLAGA S.L.  
 PARA: RAFAEL DE LACOUR JIMÉNEZ - ALBERTO SANTOYO ARENAS, ARQUITECTOS  
 OBJETO: ESTUDIO DE DETALLE de la U.E.-1 del PER-G-3.1 Inehorce Industrial, Málaga.  
 FECHA: 29/10/2020  
 HOJA: 1 de 1

<b>Código Seguro De Verificación</b>	GPp3MIpLYnGxHM1fbIwLnA==	<b>Estado</b>	<b>Fecha y hora</b>
<b>Firmado Por</b>	José Carlos Lanzat Díaz	Firmado	29/10/2020 13:29:07
<b>Observaciones</b>		<b>Página</b>	1/5
<b>Url De Verificación</b>	<a href="https://valida.malaga.eu/verifirma/code/GPp3MIpLYnGxHM1fbIwLnA==">https://valida.malaga.eu/verifirma/code/GPp3MIpLYnGxHM1fbIwLnA==</a>		











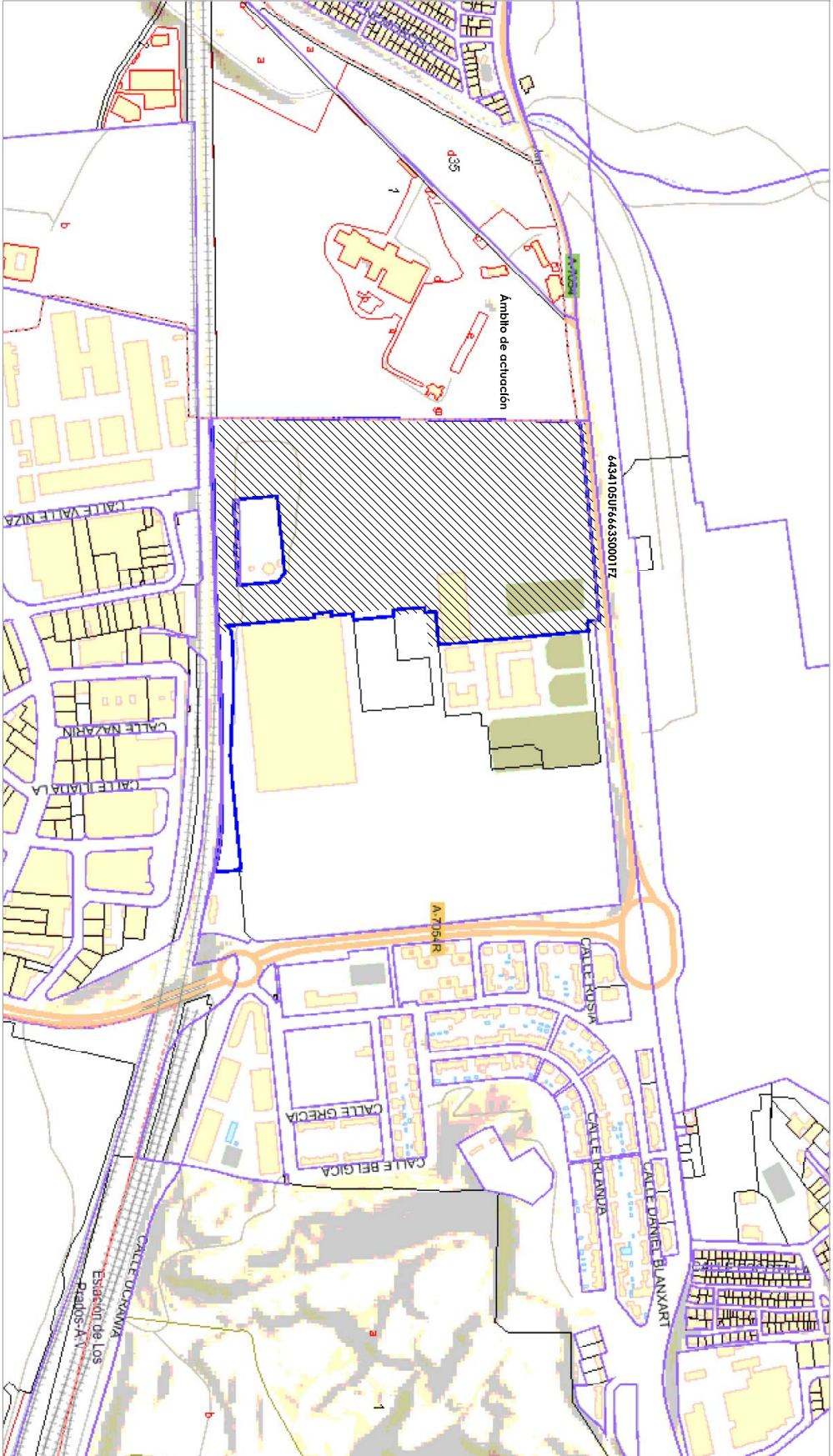

PLANO DE INFORMACIÓN CATASTRAL  
E 1/5000



ESTUDIO DE DETALLE de la U.E.-1 del PER-G-31 Inthorice Industrial, Málaga.

PROMOTOR: MONTEPINO LOGÍSTICA MÁLAGA S.L.

Escala: 1/5.000  
PLANO DE INFORMACIÓN CATASTRAL

RAFAEL DE LACOUR JIMÉNEZ - ALBERTO SANTOYO ARENAS, ARQUITECTOS  
OCTUBRE 2020

<b>Código Seguro De Verificación</b>	Gpp3MIpLYnGxHM1fbIwLnA==	<b>Estado</b>	<b>Fecha y hora</b>
<b>Firmado Por</b>	José Carlos Lanzat Díaz	Firmado	29/10/2020 13:29:07
<b>Observaciones</b>		<b>Página</b>	4/5
<b>Url De Verificación</b>	<a href="https://valida.malaga.eu/verifirma/code/Gpp3MIpLYnGxHM1fbIwLnA==">https://valida.malaga.eu/verifirma/code/Gpp3MIpLYnGxHM1fbIwLnA==</a>		





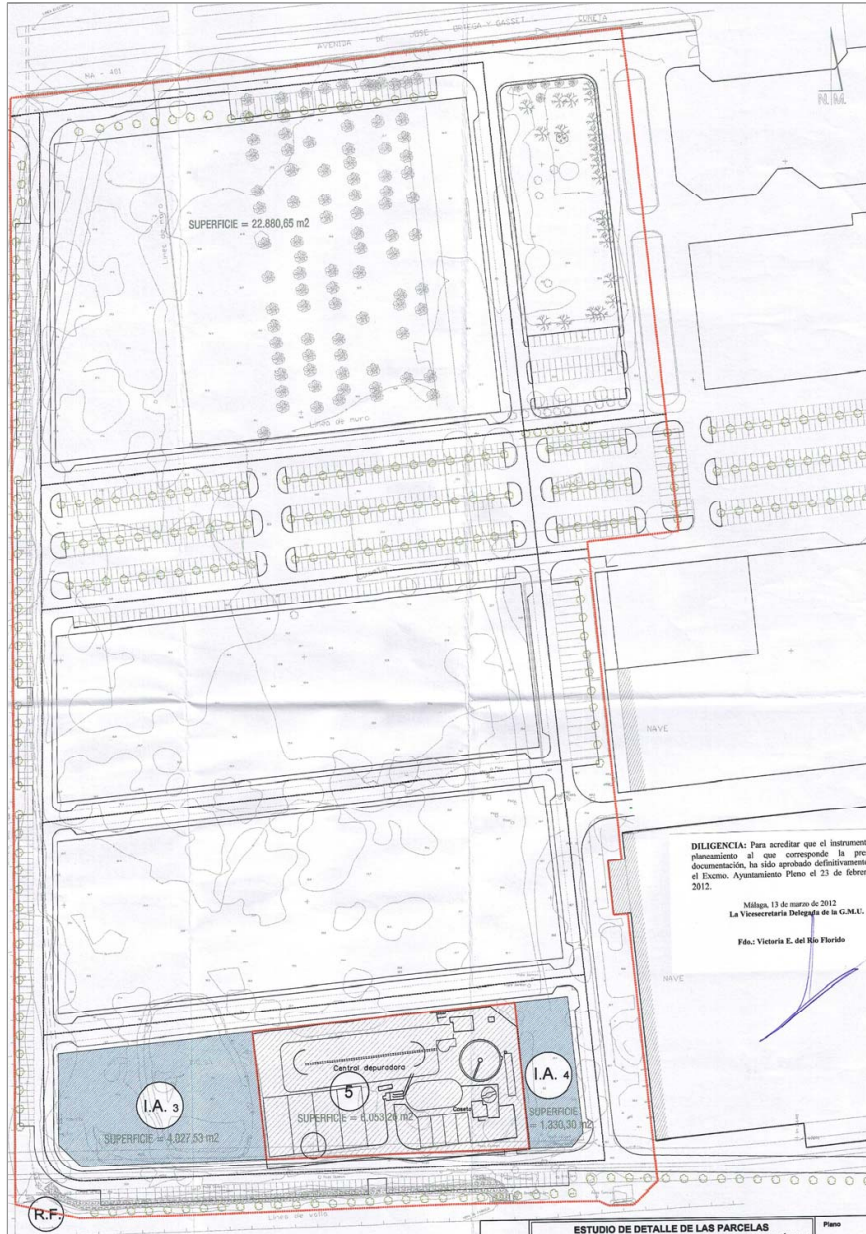

DILIGENCIA: Para acreditar que el instrumento planimétrico al que corresponde la presente documentación, ha sido aprobado definitivamente el Excmo. Ayuntamiento Pleno el 23 de febrero de 2012.

Málaga, 13 de marzo de 2012  
La Viceconsejera Delegada de la G.M.L.U.  
Fdo: Victoria E. del Río Florido

ESTUDIO DE DETALLE DE LAS PARCELAS I.A.3 E I.A.4 DE LA UE-1 Y DE LA PARCELA 5 ASISTEMÁTICA DEL SECTOR PERI-G.3.1. INTELHORCE INDUSTRIAL (MÁLAGA)		Piso	I-5
Promotor	GESTIÓN DE INMUEBLES ADQUIRIDOS, S.L. - ALOR 34, S.L.	Expediente	0407
Piso	PARCELACIÓN SEGÚN PERI G.3.1.	Scale	1/1000

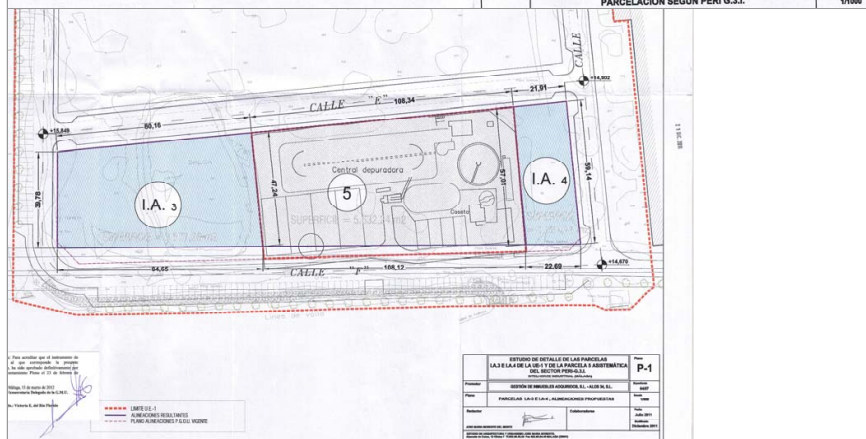

ESTUDIO DE DETALLE DE LAS PARCELAS I.A.3 E I.A.4 DE LA UE-1 Y DE LA PARCELA 5 ASISTEMÁTICA DEL SECTOR PERI-G.3.1. INTELHORCE INDUSTRIAL (MÁLAGA)		Piso	P-1
Promotor	GESTIÓN DE INMUEBLES ADQUIRIDOS, S.L. - ALOR 34, S.L.	Expediente	0407
Piso	PARCELACIÓN SEGÚN PERI G.3.1.	Scale	1/1000

PLANO DE INFORMACIÓN, Zonificación del Estudio de Detalle vigente aprobado en 2012, U.E.-1  
E 1/2,000

Zonificación final aprobado por el ED para los parcelas I.A.3,I.A.4  
E 1/2,000

ESTUDIO DE DETALLE de la U.E.-1 del PERI-G.3.1 Intelhorce Industrial, Málaga.

PLANO DE INFORMACIÓN, Zonificación del Estudio de Detalle vigente aprobado en 2012

PROMOTOR: MONTEFINO LOGÍSTICA MÁLAGA S.L.

RAFAEL DE LACOUR JIMÉNEZ - ALBERTO SANTOYO ARENAS, ARQUITECTOS OCTUBRE 2020

Escala: 1/2,000

5

Código Seguro De Verificación	GPp3MIpLYnGxHM1fbIwLnA==	Estado	Fecha y hora
Firmado Por	José Carlos Lanzat Díaz	Firmado	29/10/2020 13:29:07
Observaciones		Página	5/5
Url De Verificación	<a href="https://valida.malaga.eu/verifirma/code/GPp3MIpLYnGxHM1fbIwLnA==">https://valida.malaga.eu/verifirma/code/GPp3MIpLYnGxHM1fbIwLnA==</a>		

