



# PROPUESTA DE MODIFICACIÓN DE PLANTAS ÁTICO EN EDIFICIO ADMINISTRATIVO

SITUACION: C/ Blasco de Garay nº7, "Barrio del SOHO" LOCALIDAD: 29001, Málaga PROMUEVE: **PRODISA** PROMOCIONES DIVERSAS S.A.

**VISADO**  
C.O.A.MÁLAGA



**CALIFICACION**  
escala: 1/1.000

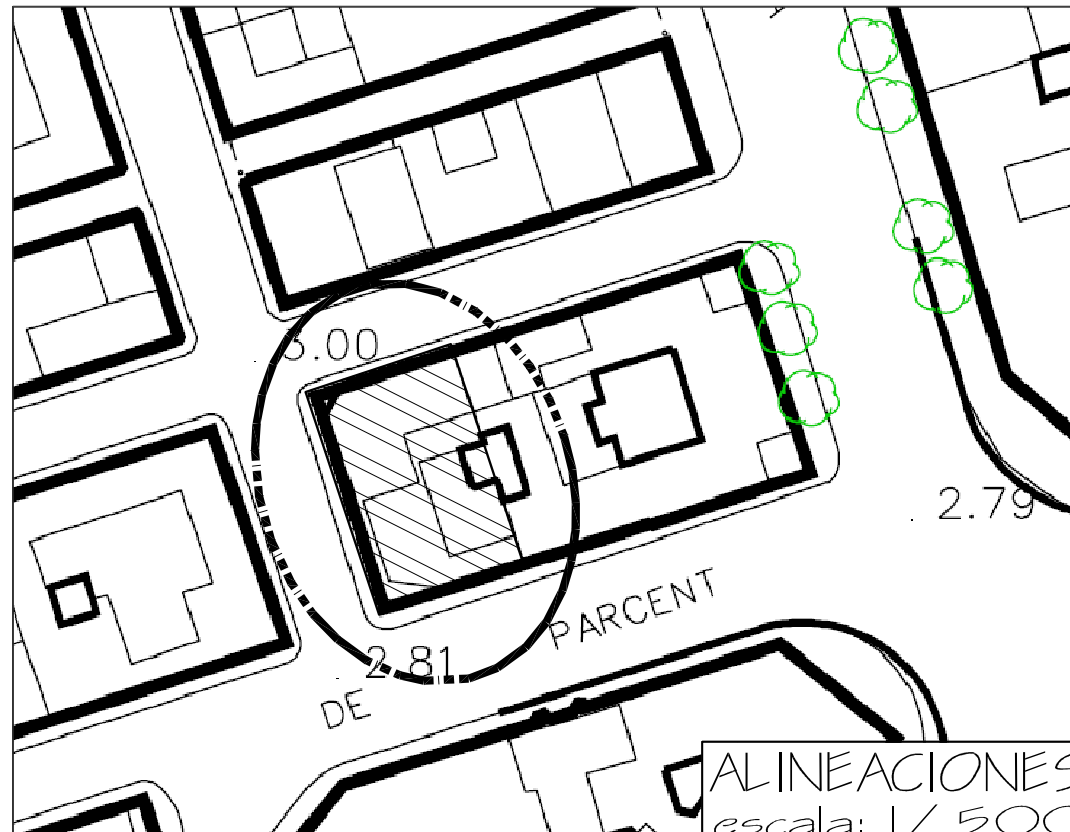

**ALINEACIONES**  
escala: 1/500

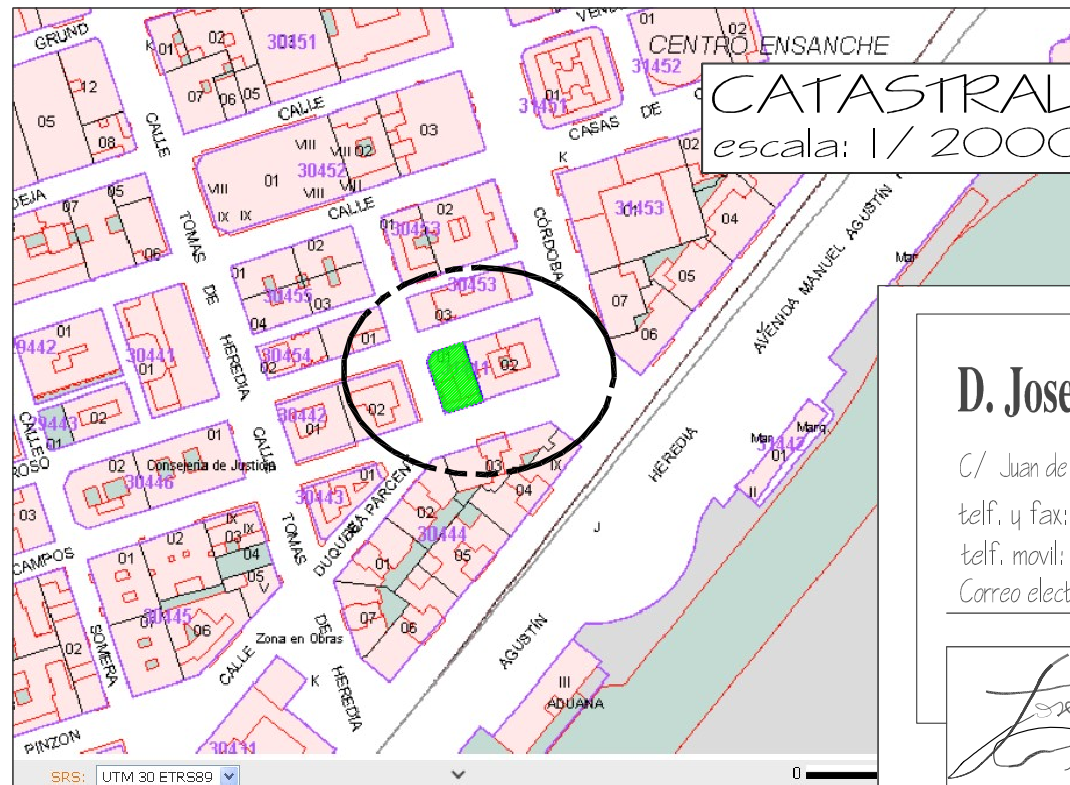

**CATASTRAL**  
escala: 1/2000

**PLANO LU**

LOCALIZACIÓN  
URBANÍSTICO

ESCALA: 1/2000  
ESCALA: 1/1000

OBSERVACIONES: \_\_\_\_\_

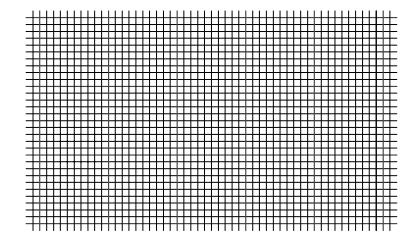

ARQUITECTO

**D. Jose Francisco Garcia Delgado**

C/ Juan de Padilla nº 11, Atico lza,  
telf. y fax: 952 21 21 51  
telf. movil: 610 76 28 79  
Correo electronico: jfgd@arquired.es

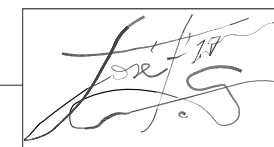

MÁLAGA  
29008

COTAS:  
metros  
FECHA:  
dic'2017  
OBRA:  
AT-MA/0216

00

Código Seguro De Verificación	d0ieh1S9Smv4HHUGI2sbFA==	Estado	Fecha y hora
Firmado Por	Jose Gemez Jimenez	Firmado	09/09/2020 09:31:52
Observaciones		Página	1/5
Url De Verificación	<a href="https://valida.malaga.eu/verifirma/code/d0ieh1S9Smv4HHUGI2sbFA==">https://valida.malaga.eu/verifirma/code/d0ieh1S9Smv4HHUGI2sbFA==</a>		



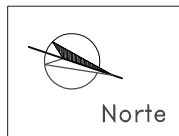

LEYENDA  
sección transversal

PLANO  
ea:AS

ESTADO ACTUAL  
ALZADOS y SECCION  
0 0,5 1m 1,5 2m 2,5 3m 4m 5m  
ESCALA: 1/100

OBSERVACIONES:  
Mida los alizados se han verificado por planos a fin de obtener una mayor exactitud  
y la propia por tanto se han incluido los propios alizados actuales, los con indicación  
de ubicación, condiciones, estado y modificación a cumplir.

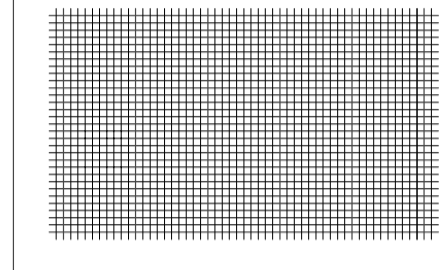

ARQUITECTO

D. Jose Francisco Garcia Delgado

C/ Juan de Padilla nº11, Alcazaba,  
tel.f. y fax: 952 21 21 51  
tel.f. móvil: 610 76 28 79  
Correo electrónico: jfgd@arquitectos.es

*Jose Francisco Garcia Delgado*

COTAS:  
metros  
FECHA:  
dic'2017  
OBRA:  
AT-MAV/0216



ALZADO NORTE

ALZADO OESTE

ALZADO SUR

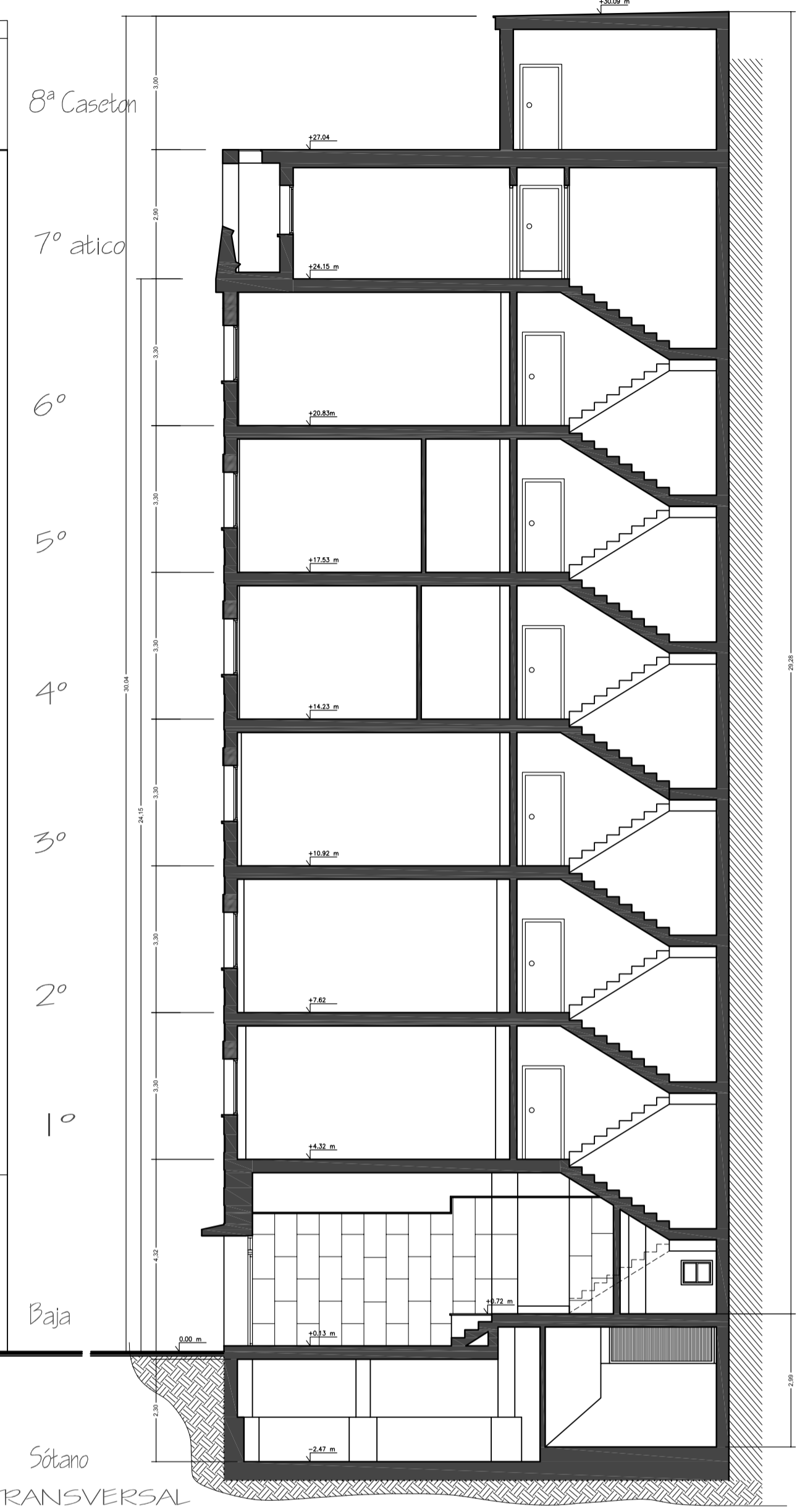

SECCION TRANSVERSAL

# ALZADOS Y SECCION

# PLANTAS

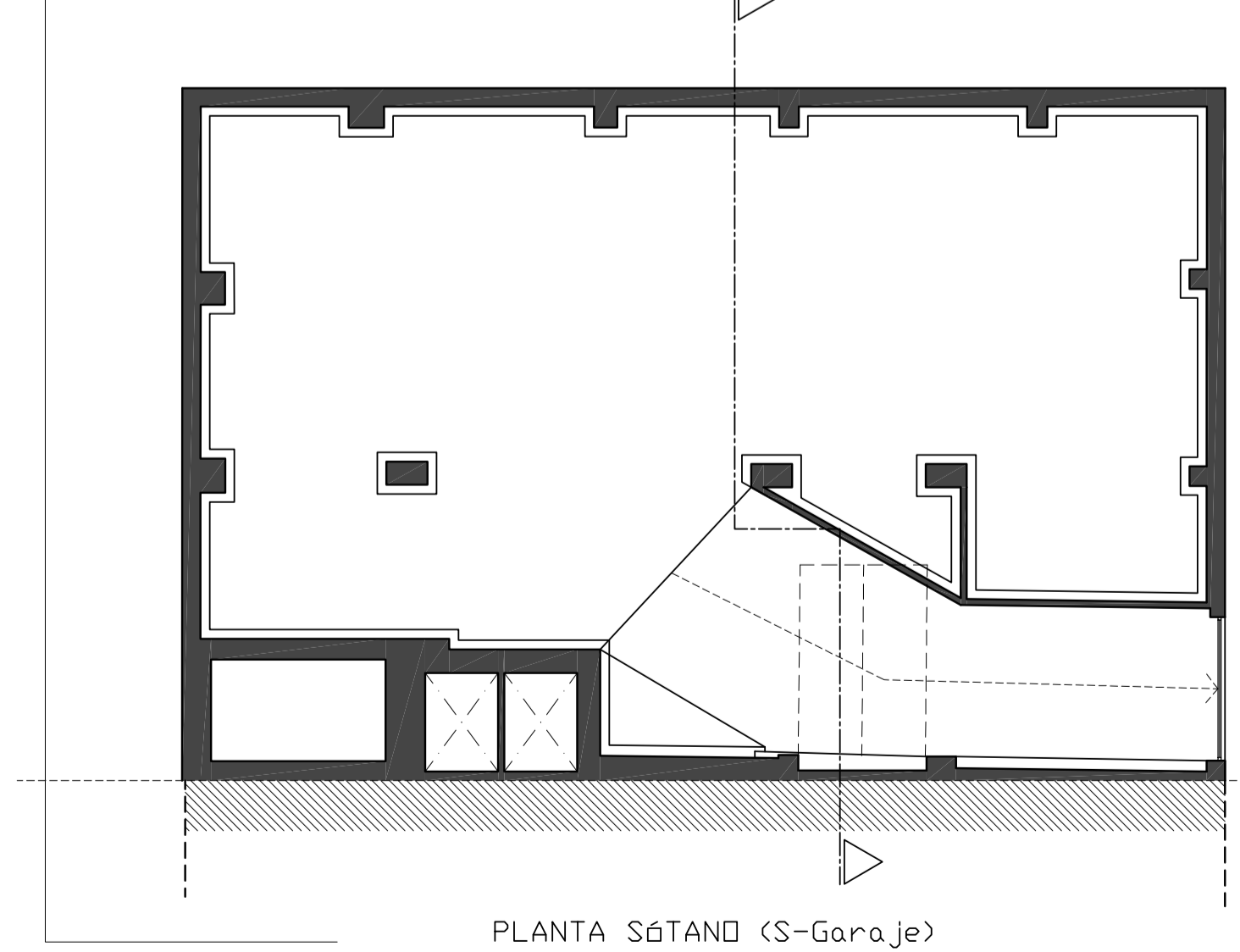

PLANTA SÓTANO (S-Garaje)

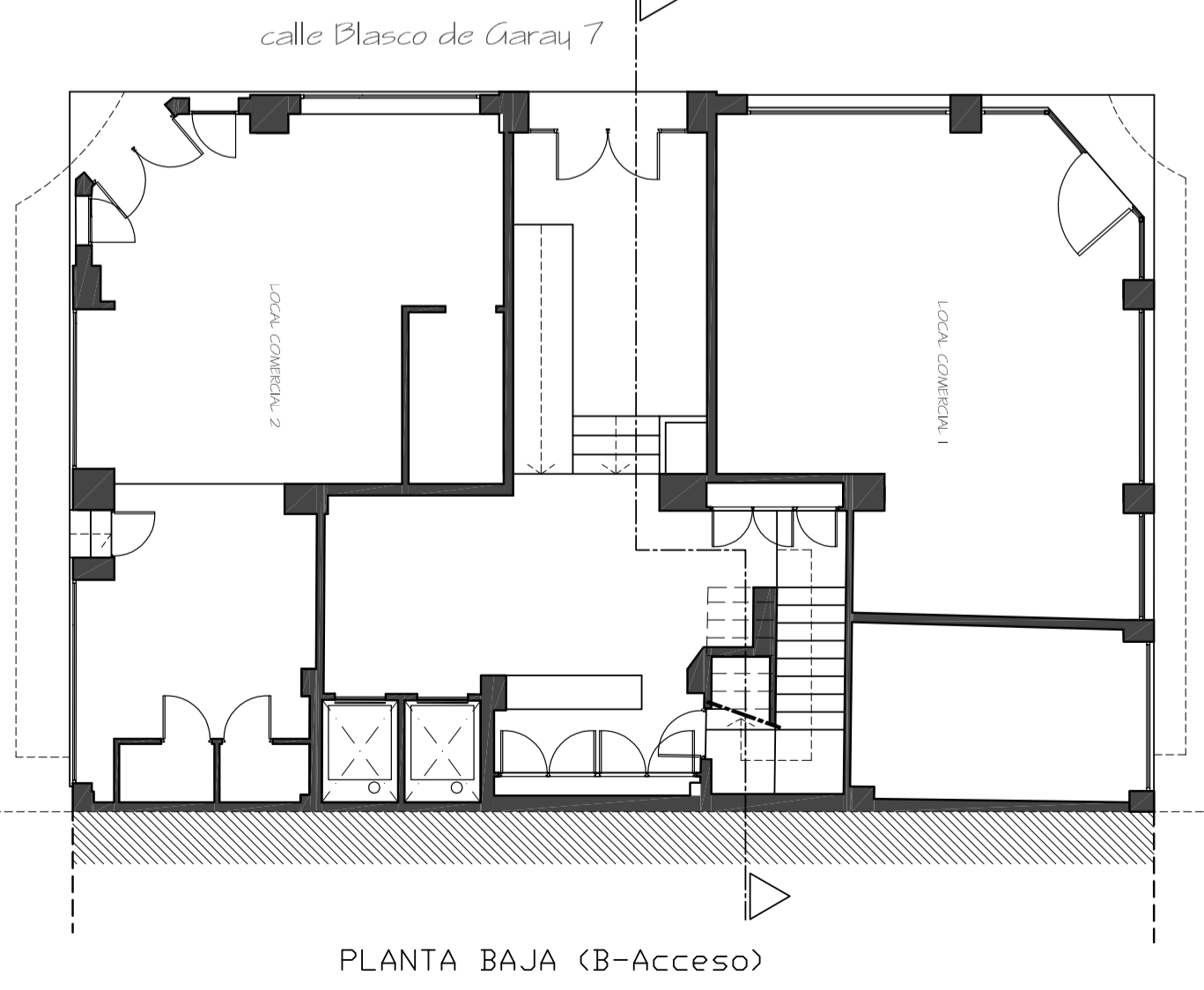

PLANTA BAJA (B-Accesso)

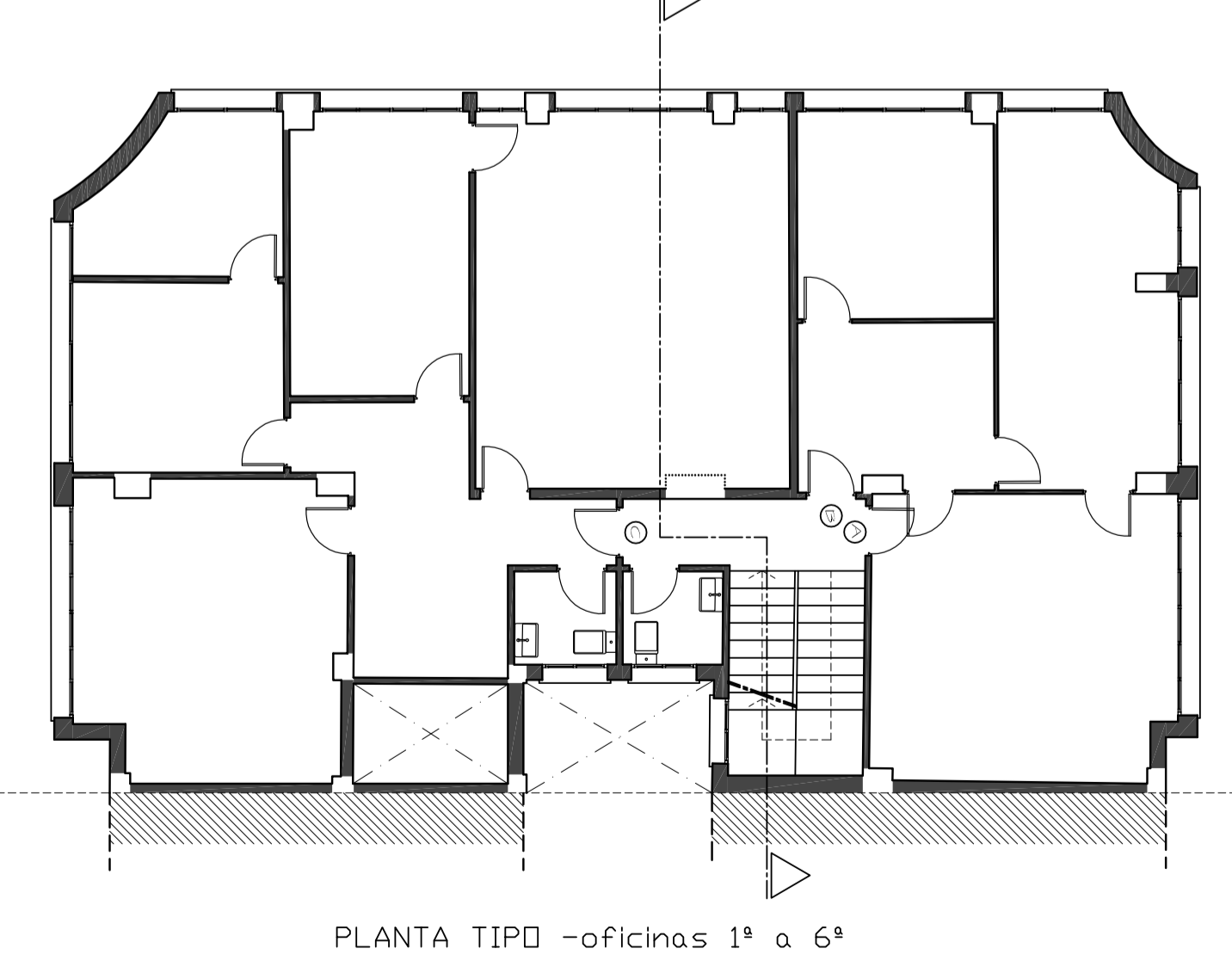

PLANTA TIPO -oficinas 1ª a 6ª



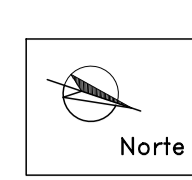

ESTADO ACTUAL Plantas 7ª, 8ª y Cubierta

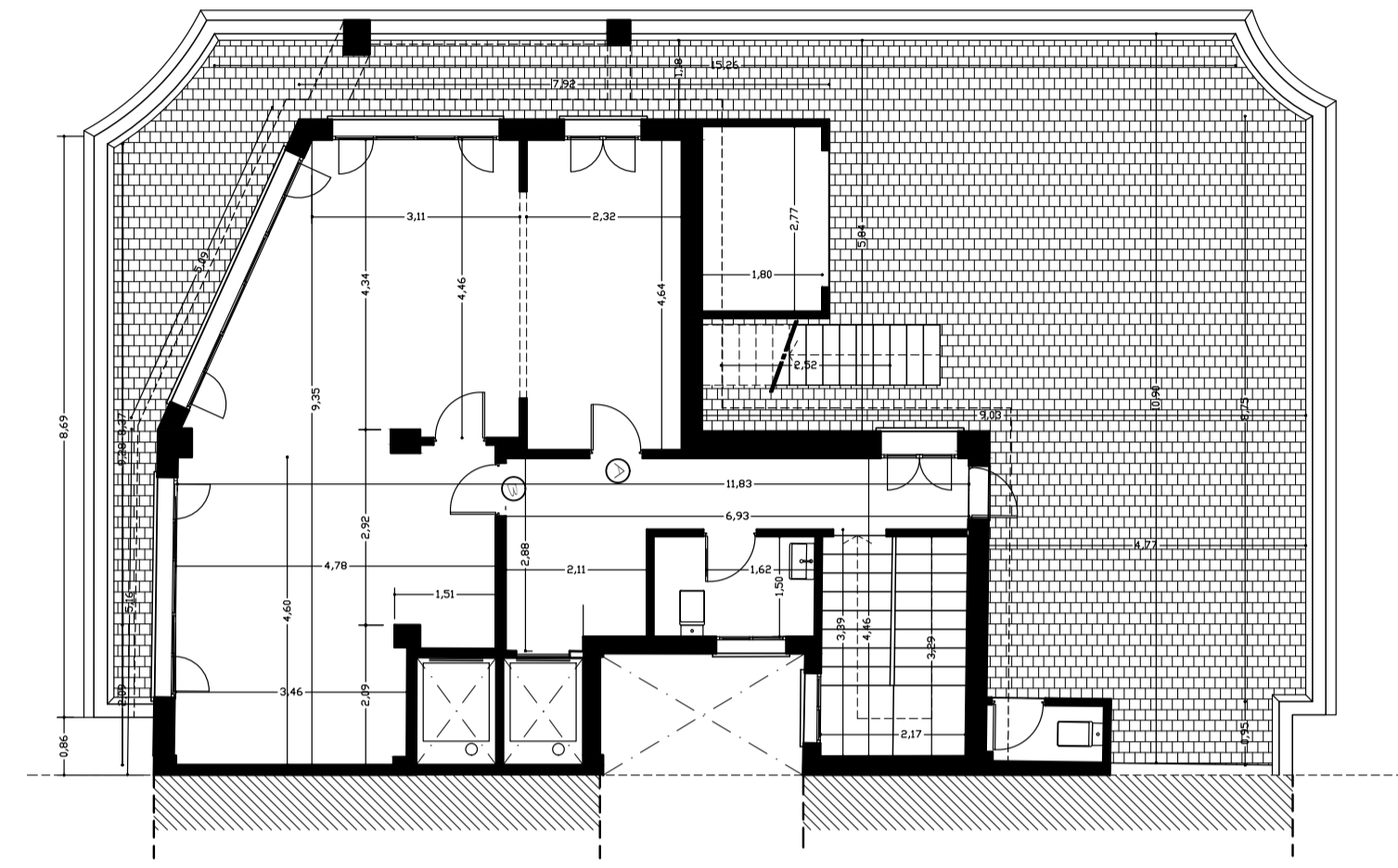

PLANTA SÉPTIMA (7ª-Ático:oficinas)

S.C. = 98,94 m²

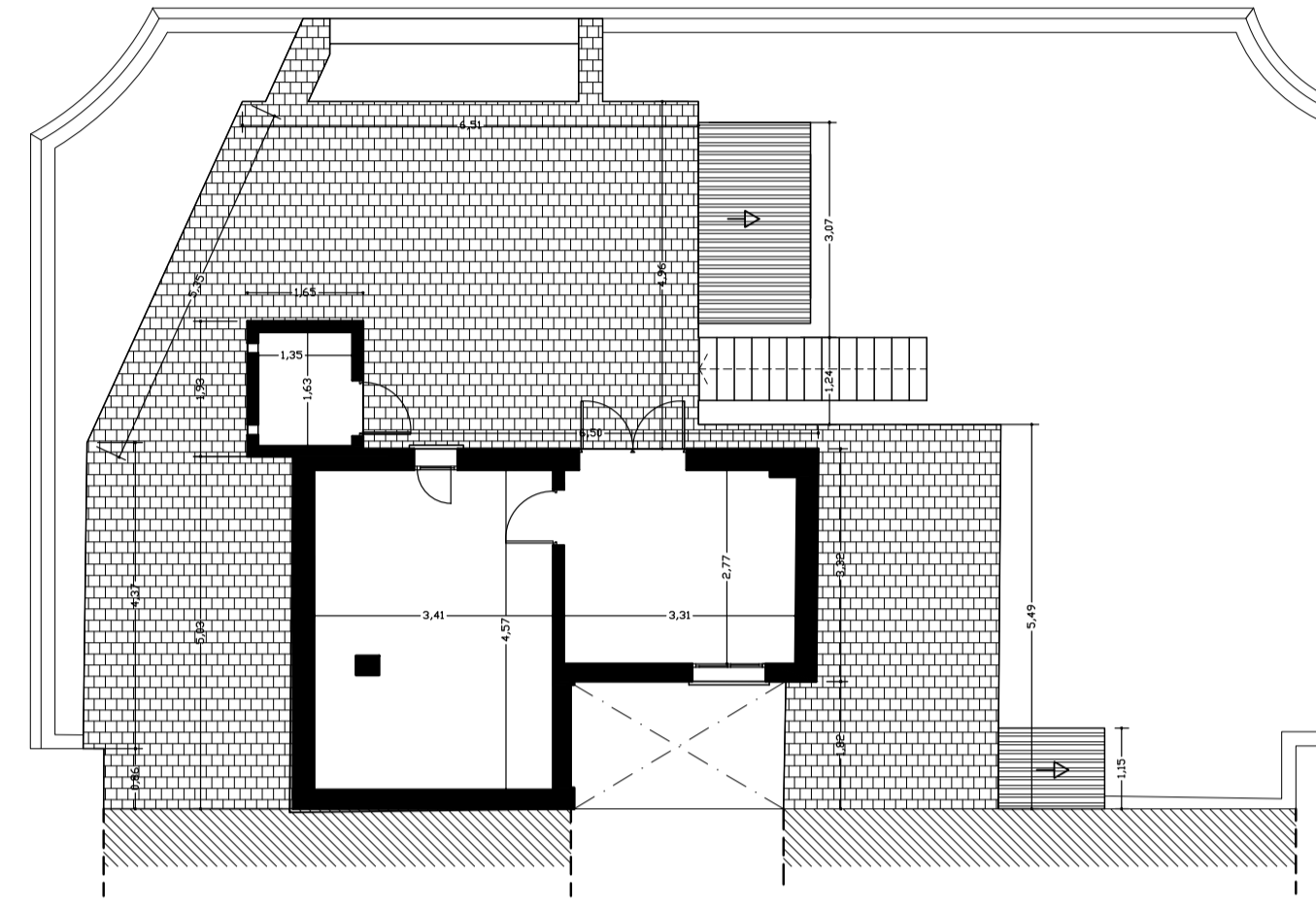

PLANTA OCTAVA (8ª-Casetón de instalaciones y almacén)

S.C. = 35,72 m²

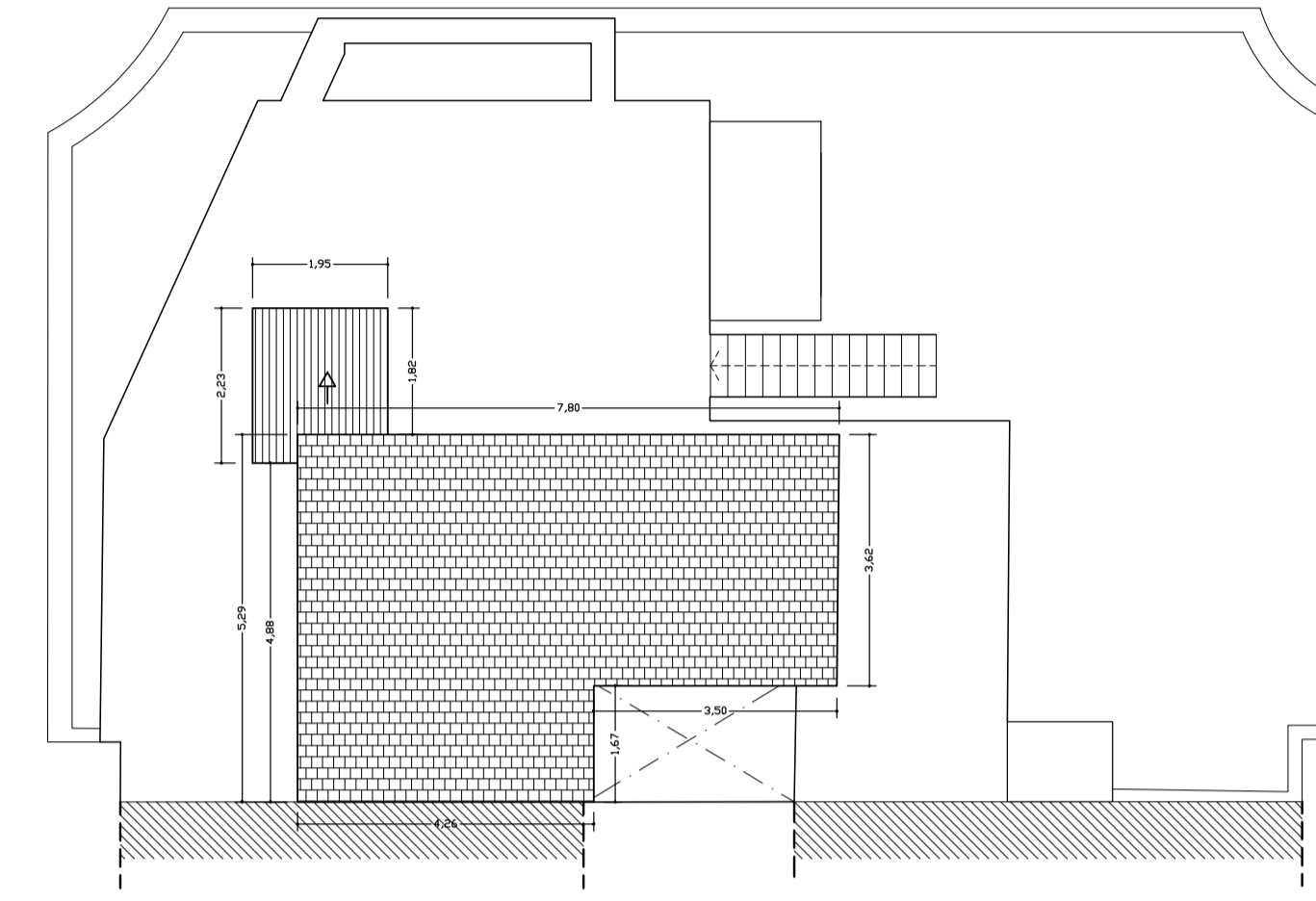

PLANTA CUBIERTA (Q)

LEYENDA  
sección transversal

PLANO ed·PA

PROPUESTA COMPARATIVO-PLANTAS

ESCALA: 1/100

OBSERVACIONES:  
NOTA: Este plano sustituye al nº 04

Más los datos se han verificado por planos a fin de obtener una mayor precisión y a la vez, por tanto se han actualizado los precios de materiales seleccionados, los con indicaciones de distribución, cantidades, mallas y modificaciones a completar.

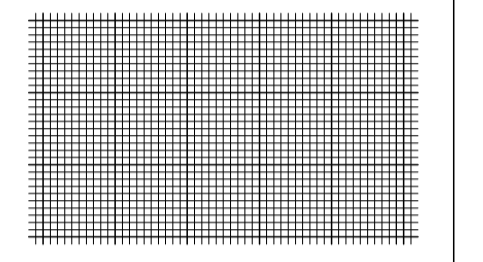

ARQUITECTO

D. Jose Francisco Garcia Delgado

C/ Juan de Padilla nº11, Ático Izq.  
telf. y fax: 952 21 21 51  
telf. móvil: 610 76 28 79  
Correo electrónico: jfgd@arquired.es

COTAS:  
metros  
FECHA:  
junio 2019  
OBRA:  
AT-11A/0216

GARCIA DELGADO JOSE FRANCISCO 25579675H

Matrícula profesional por GARCIA DELGADO JOSE FRANCISCO 25579675H. Matrícula profesional por GARCIA DELGADO JOSE FRANCISCO 25579675H. Matrícula profesional por GARCIA DELGADO JOSE FRANCISCO 25579675H. Matrícula profesional por GARCIA DELGADO JOSE FRANCISCO 25579675H. Matrícula profesional por GARCIA DELGADO JOSE FRANCISCO 25579675H.

02r

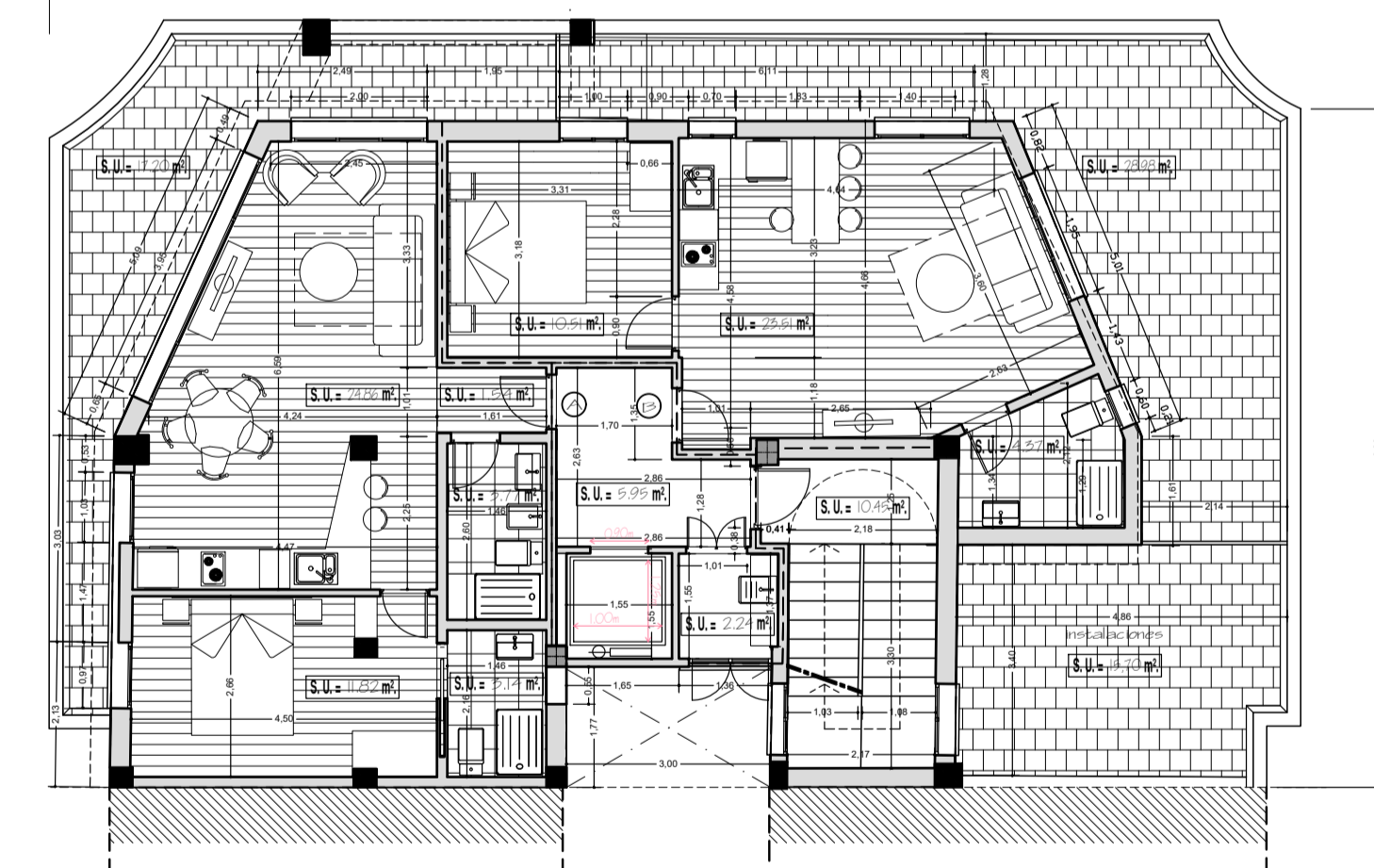

PLANTA SÉPTIMA (7ª-Ático-Opción G)  
2 Apartamentos de 1 Dormitorio

S.C. = 124,14 m²

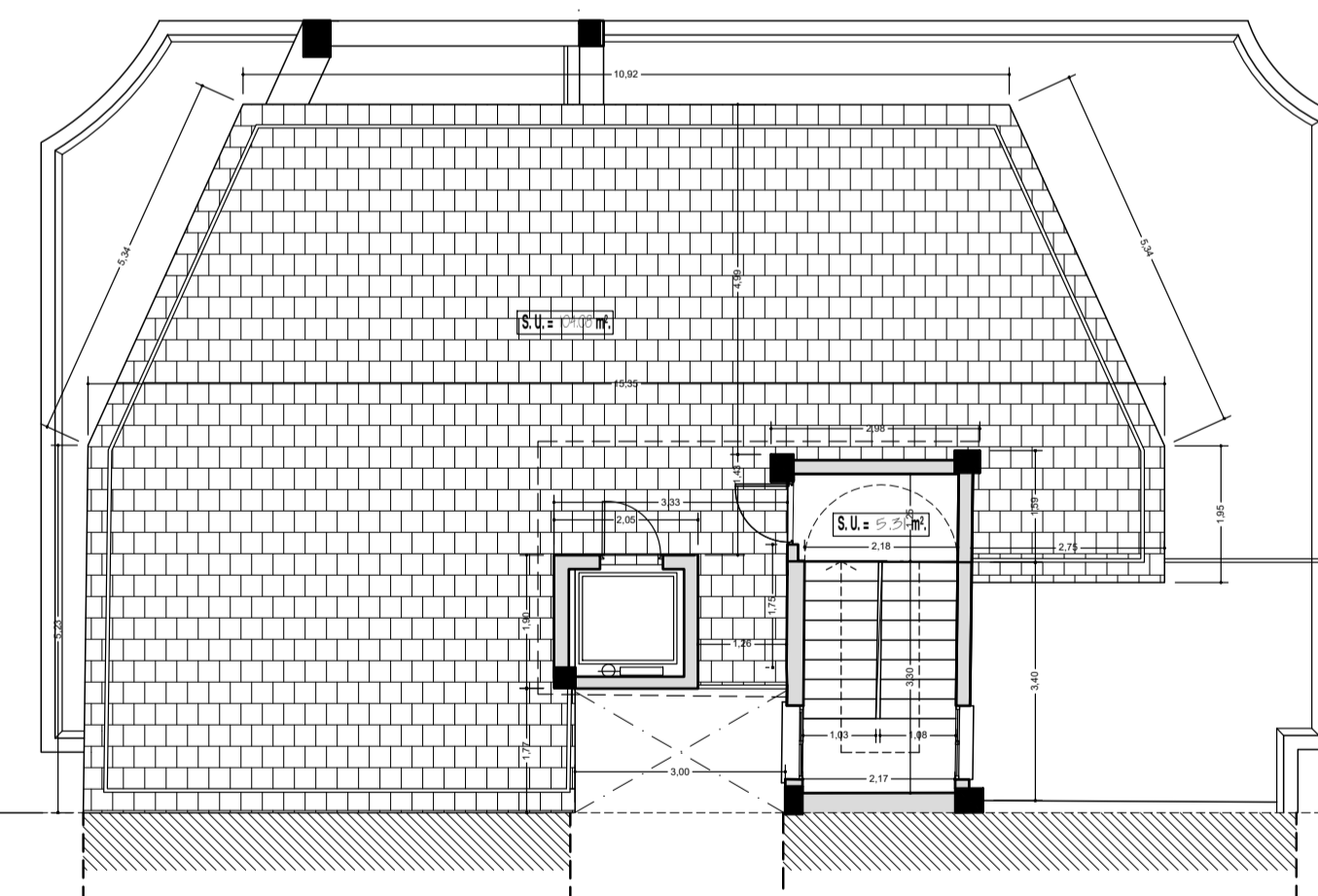

PLANTA OCTAVA (8ª-Casetón de ascensor y escalera)  
Terraza transitable

S.C. = 10,04 m²

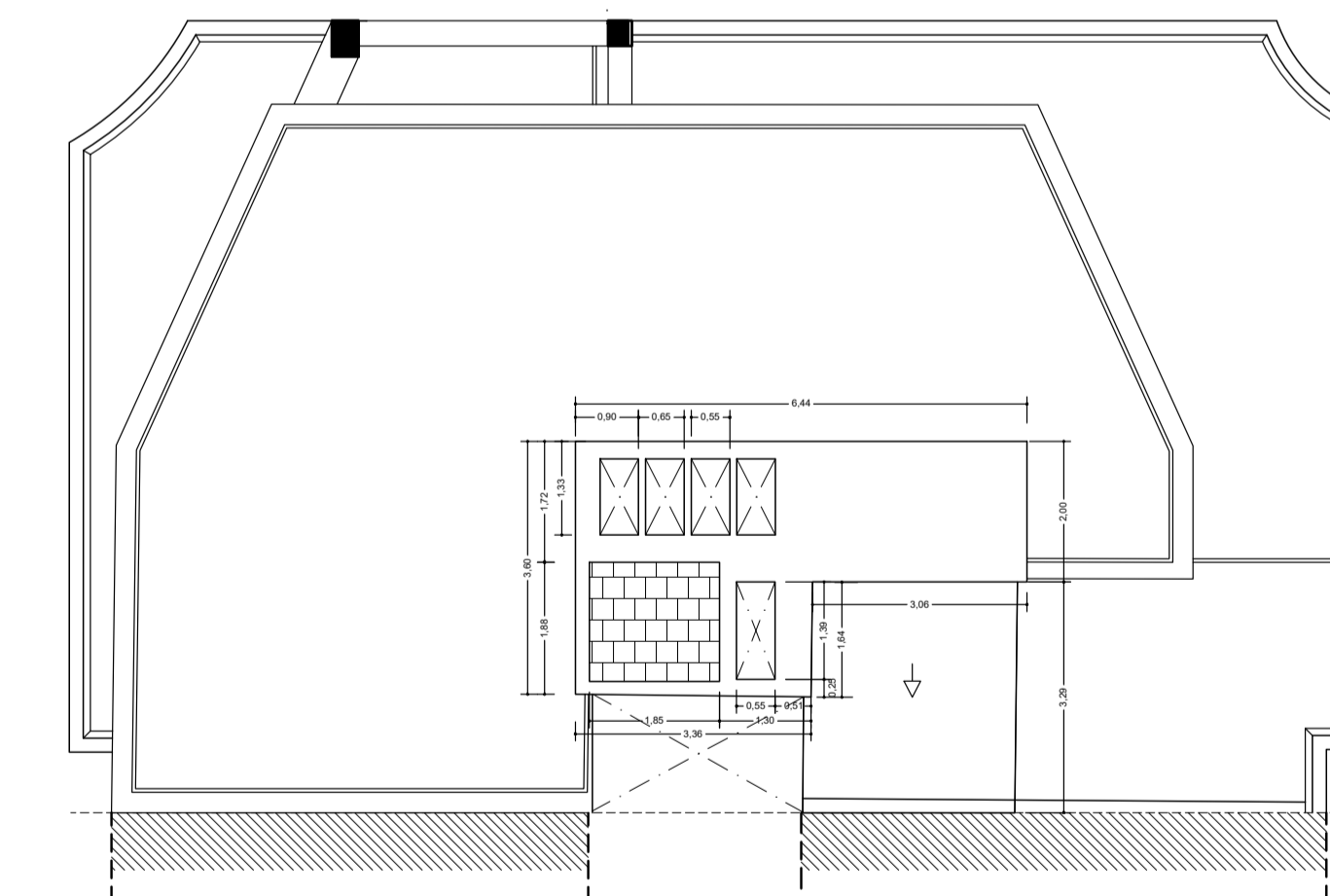

PLANTA CUBIERTA (Q)  
Losa perla de cubierta de ascensor y rellano de escaleras.

PROPUESTA Modificación plantas 7ª, 8ª y Cubierta

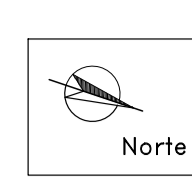

PROPUESTA: ALZADOS Y SECCIÓN



ALZADO NORTE

ALZADO OESTE

ALZADO SUR

SECCIÓN TRANSVERSAL

LEYENDA

sección transversal

PLANO ed:AP

PROPUESTA  
ALZADOS y PERSPECTIVAS

0 0,5 1m 1,5 2m 2,5 3m 4m 5m

ESCALA: 1/100

OBSERVACIONES:

NOTA: este plano SUSTITUYE al nº 03 de Fecha día 2017

ARQUITECTO

D. Jose Francisco Garcia Delgado

C/ Juan de Padilla nº 11, Abco Iza,  
telf. y fax: 952 21 21 51  
telf. movi: 610 76 28 79  
Correo electronico: jfagd@arquired.es

COTAS:  
metros  
FECHA:  
junio 2019  
OBRA:  
AT-MAV 0216

MÁLAGA  
29001

IMÁGENES PROPUESTA

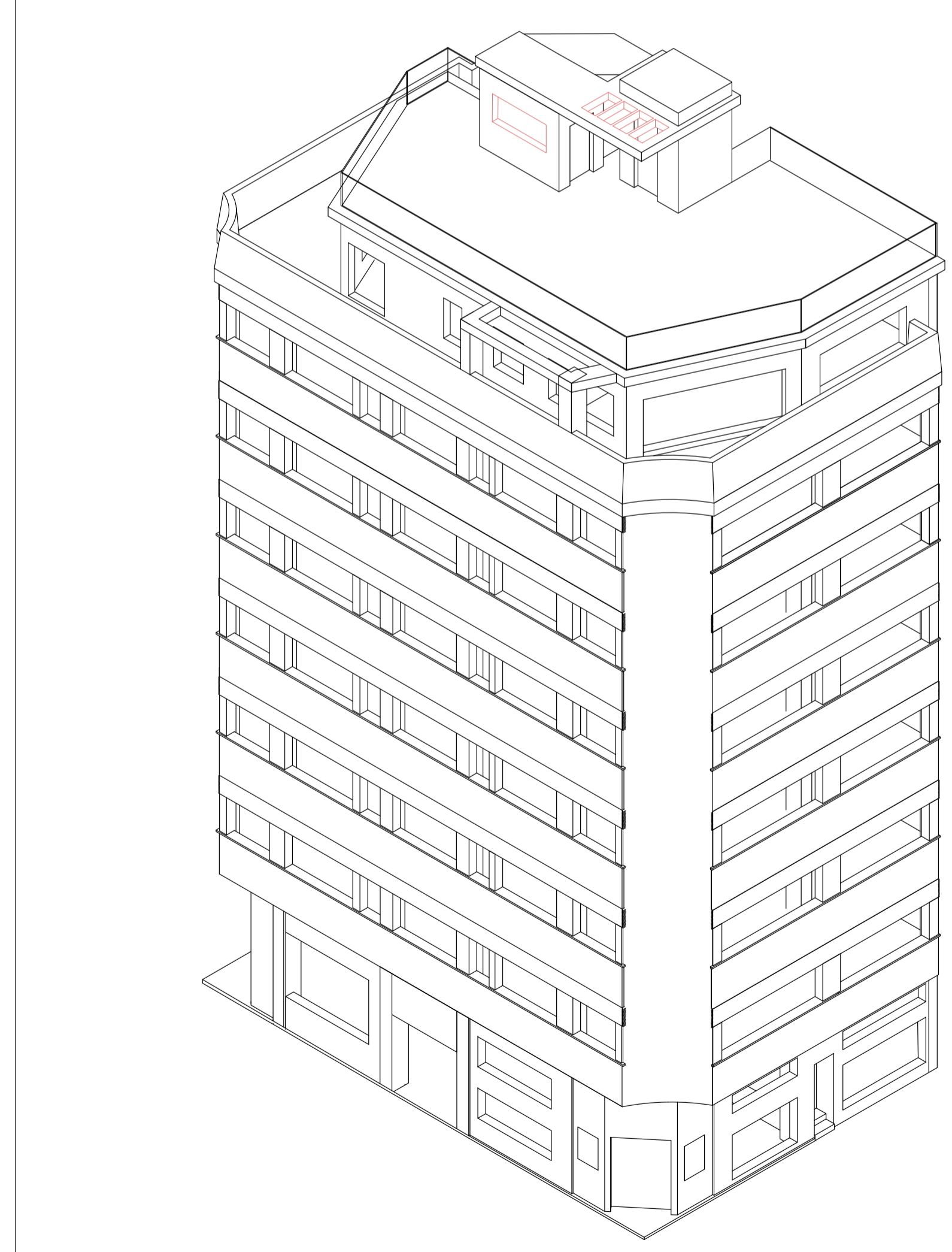

PERSPECTIVA PROPUESTA

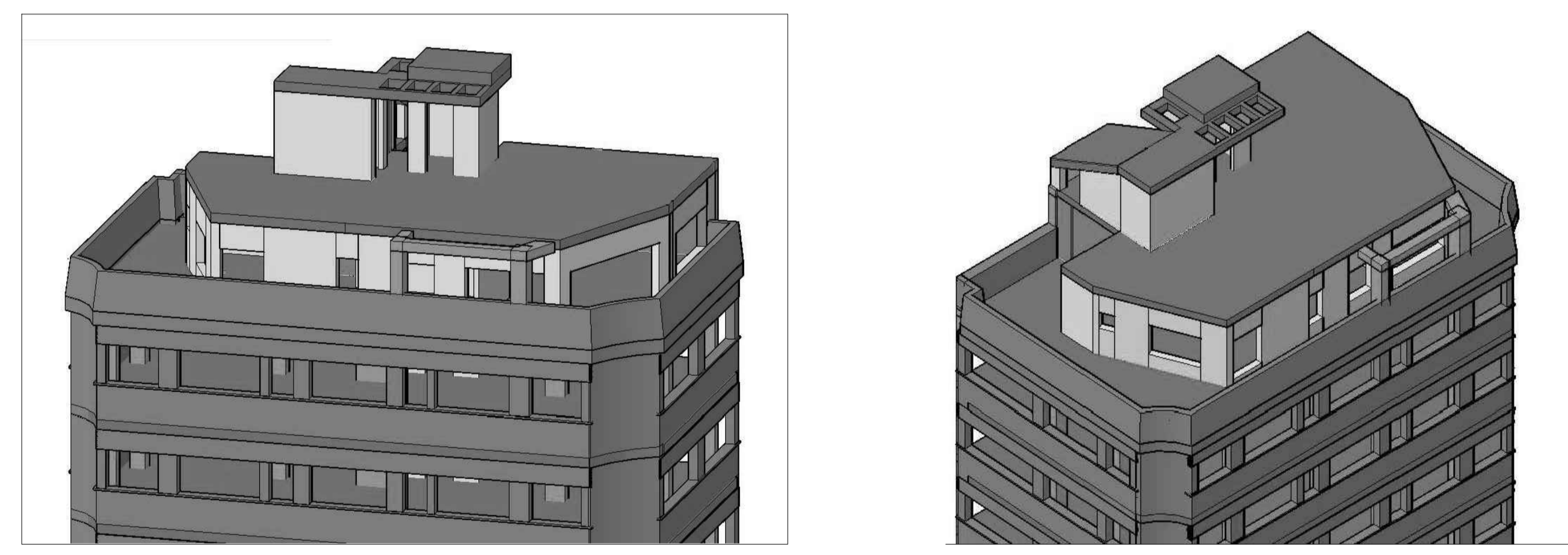

IMÁGENES ESTADO ACTUAL

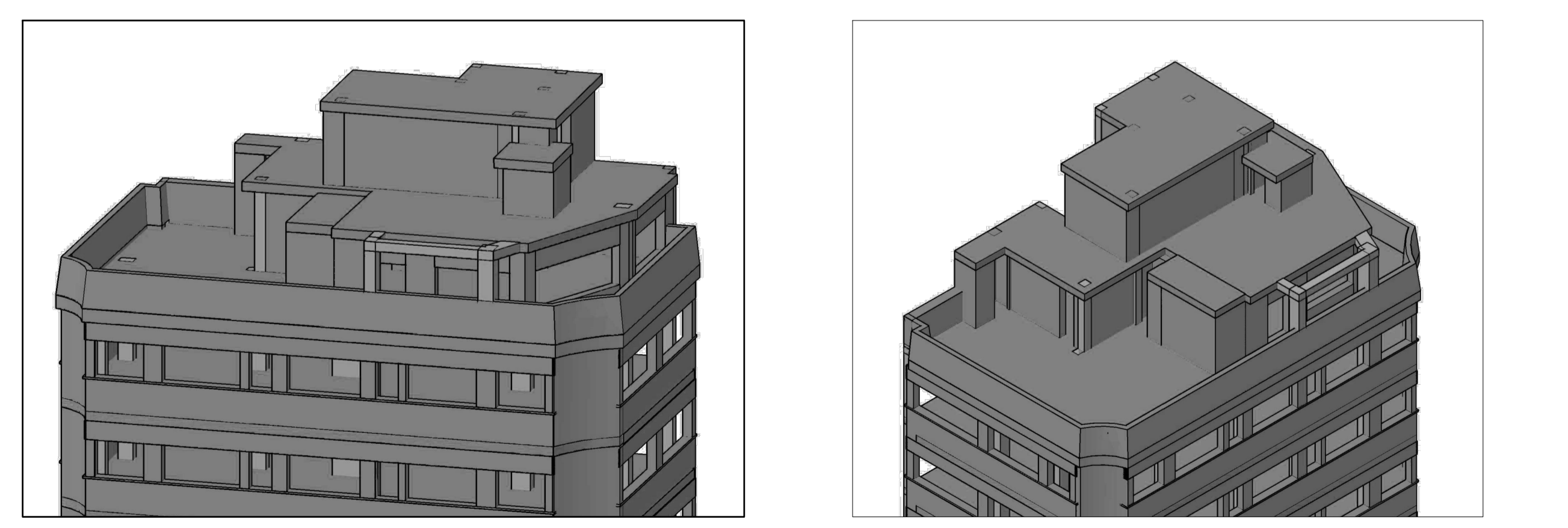

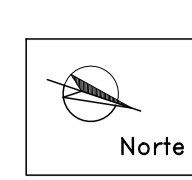

ESTADO ACTUAL Plantas 7ª, 8ª y Cubierta (ACOTADAS)

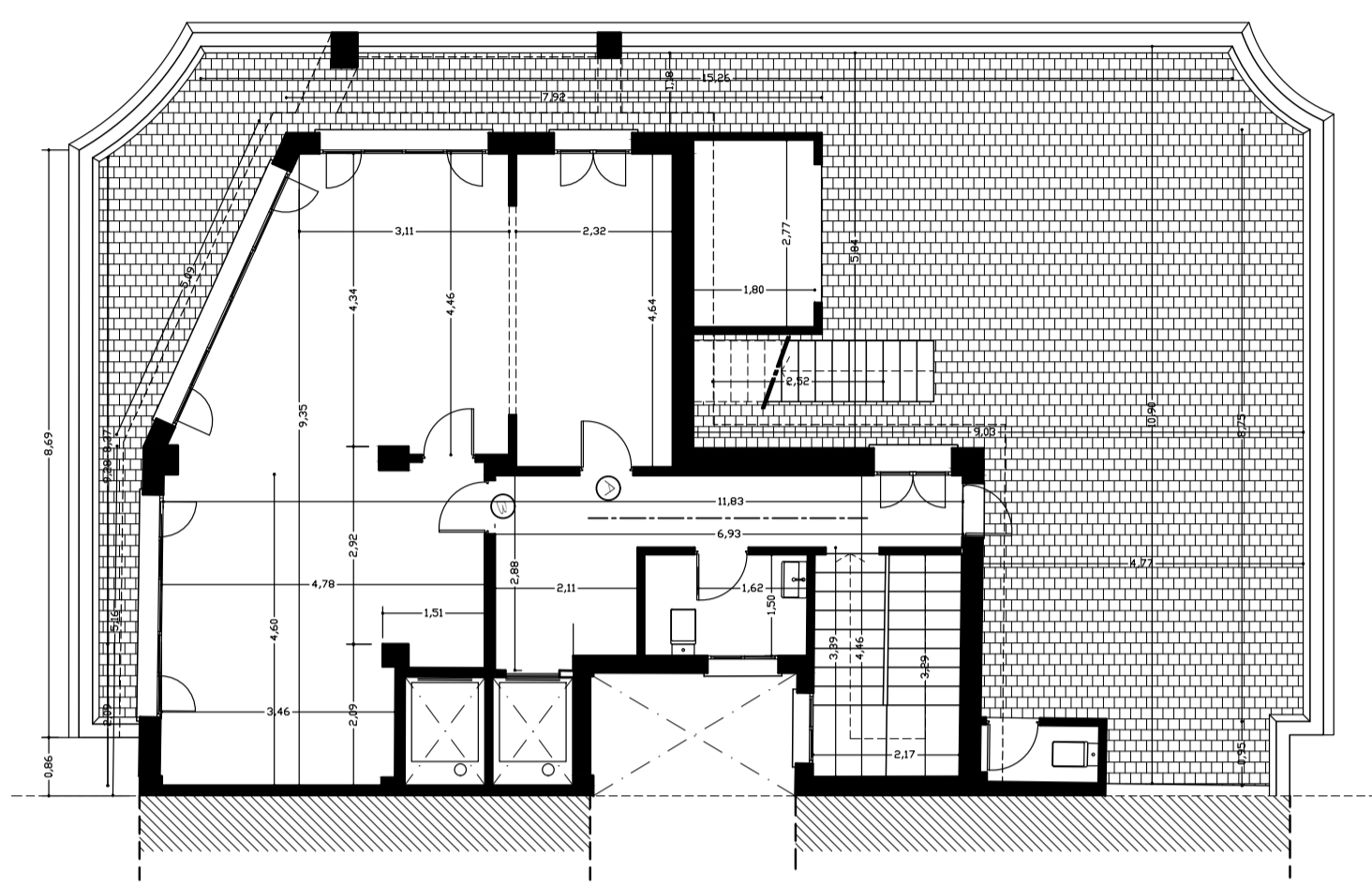

PLANTA SÉPTIMA (7ª-Ático:oficinas) S.C. = 98,94 m²

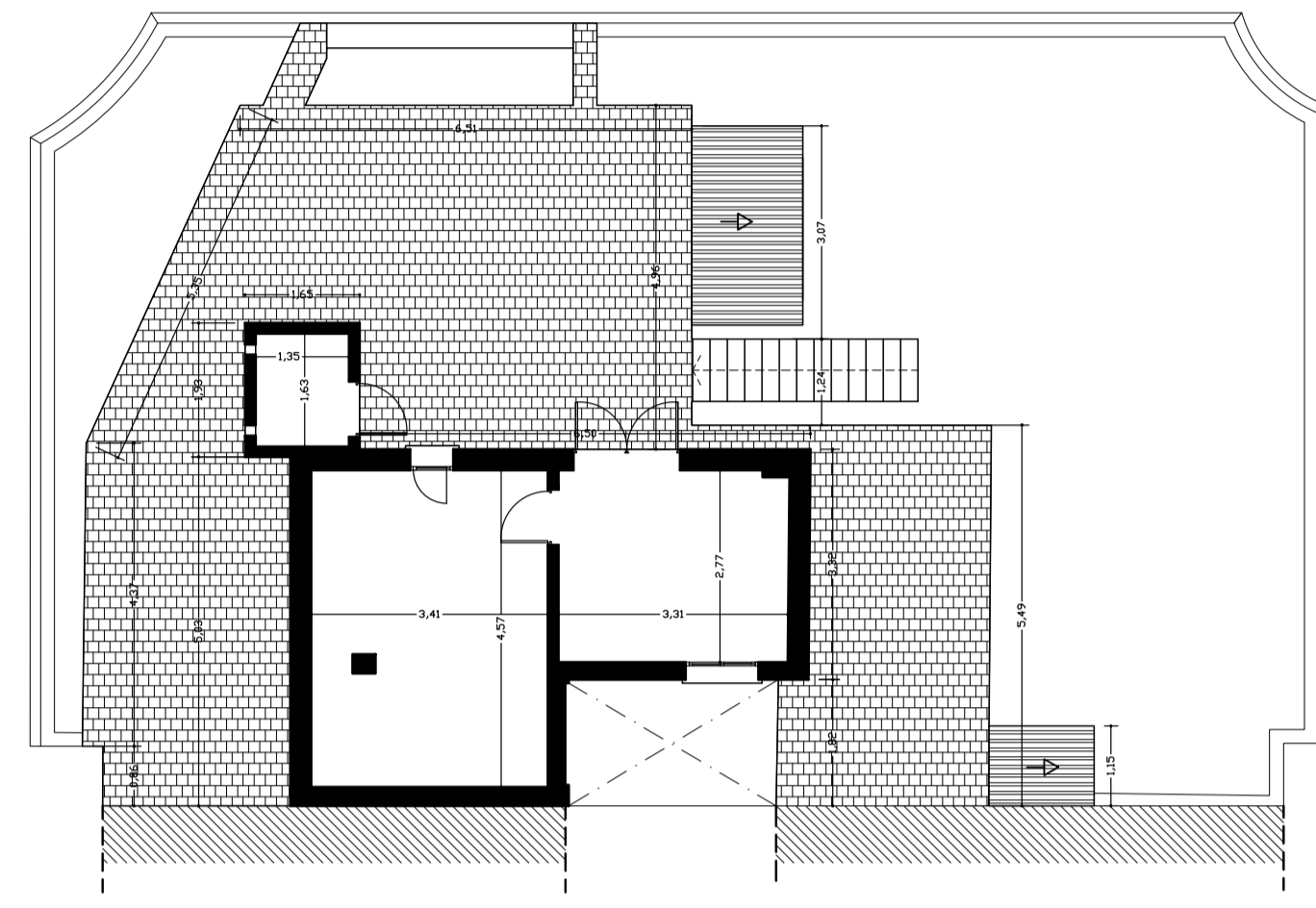

PLANTA OCTAVA (8ª-Casetón de instalaciones y almacén) S.C. = 35,72 m²

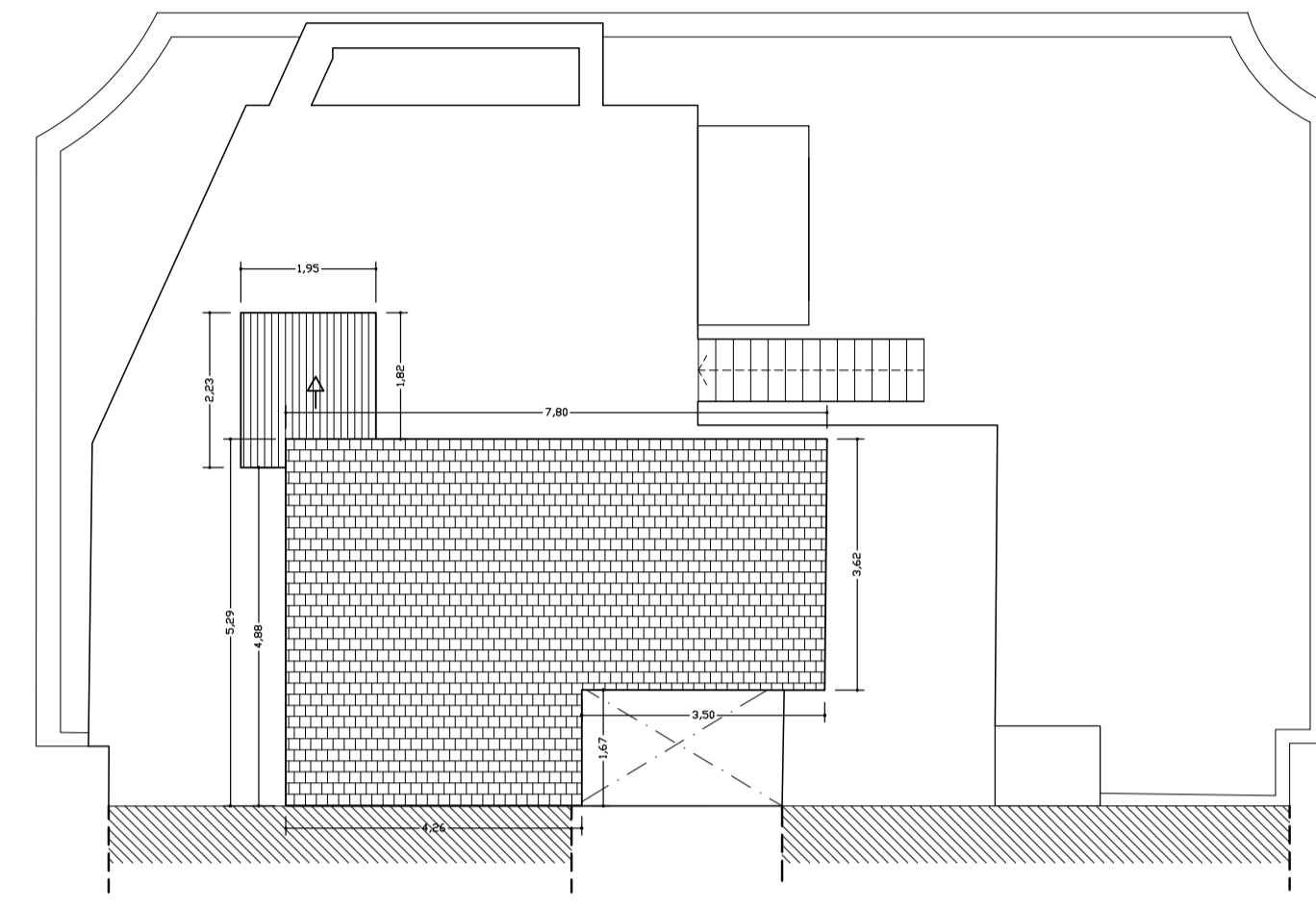

PLANTA CUBIERTA (Q)

LEYENDA  
sección transversal

PLANO ed·PA

PROPIUESTA  
PLANTAS ACOTADAS

ESCALA: 1/100

OBSERVACIONES:  
NOTA: Este plano sustituye al nº 04

Miembro del colegio de arquitectos de Málaga nº 29001. Este plano sustituye al nº 04 del expediente de modificación de condiciones, rubricado y firmado en su día.

ARQUITECTO

**D. Jose Francisco Garcia Delgado**  
C/ Juan de Padilla nº 11, Alcaz. Iza.  
telf. y fax: 952 21 21 51  
telf. móvil: 610 76 28 79  
Correo electrónico: jfgd@arquitectos.es

COTAS:  
metros  
FECHA:  
junio 2019  
OBRA:  
AT-MAV/0216

04r

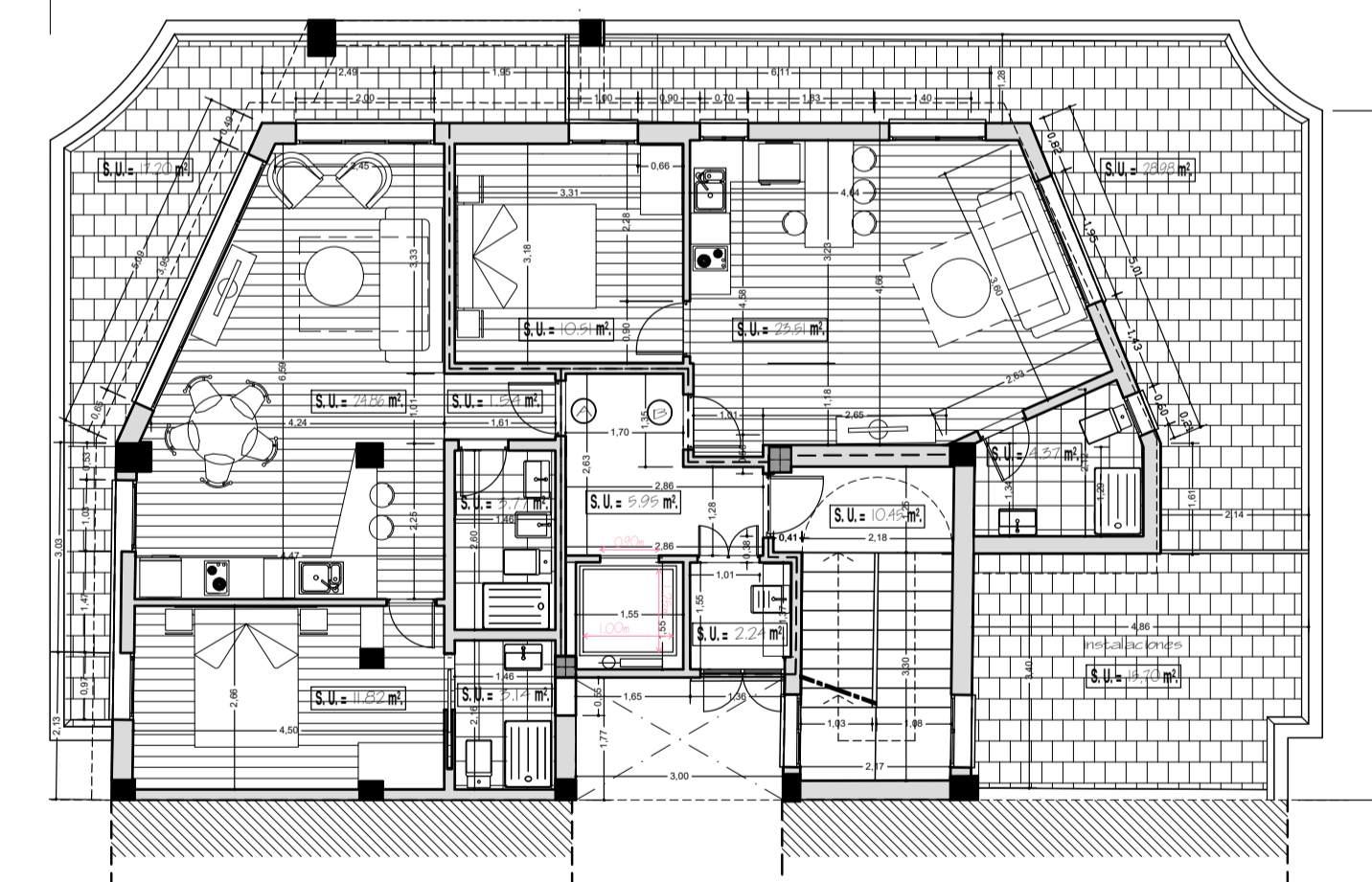

PLANTA SÉPTIMA (7ª-Ático-Opción G)  
2 Apartamentos de 1 Dormitorio S.C. = 124,14 m²

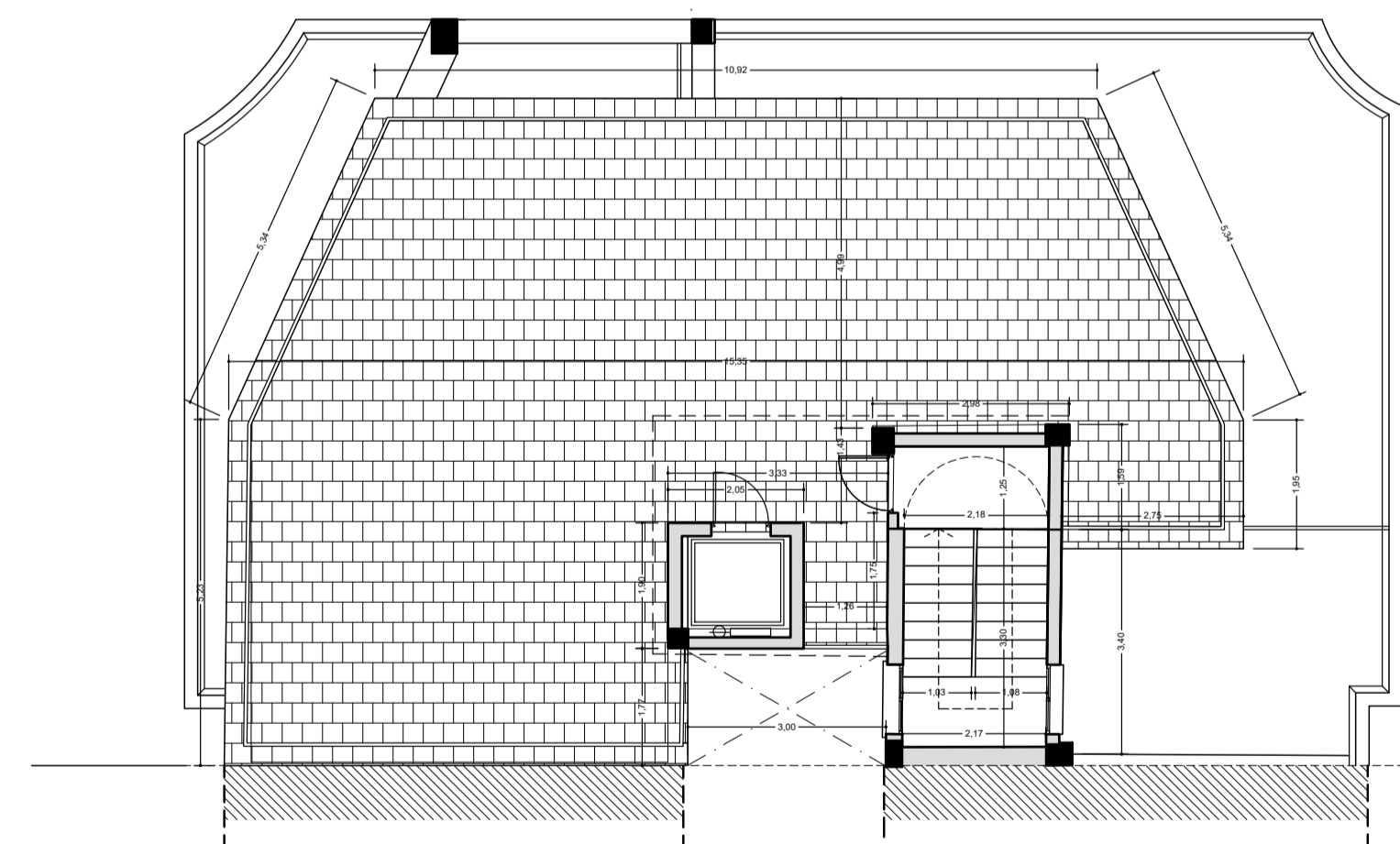

PLANTA OCTAVA (8ª-Casetón de ascensor y escalera)  
Terraza transitable S.C. = 10,04 m²

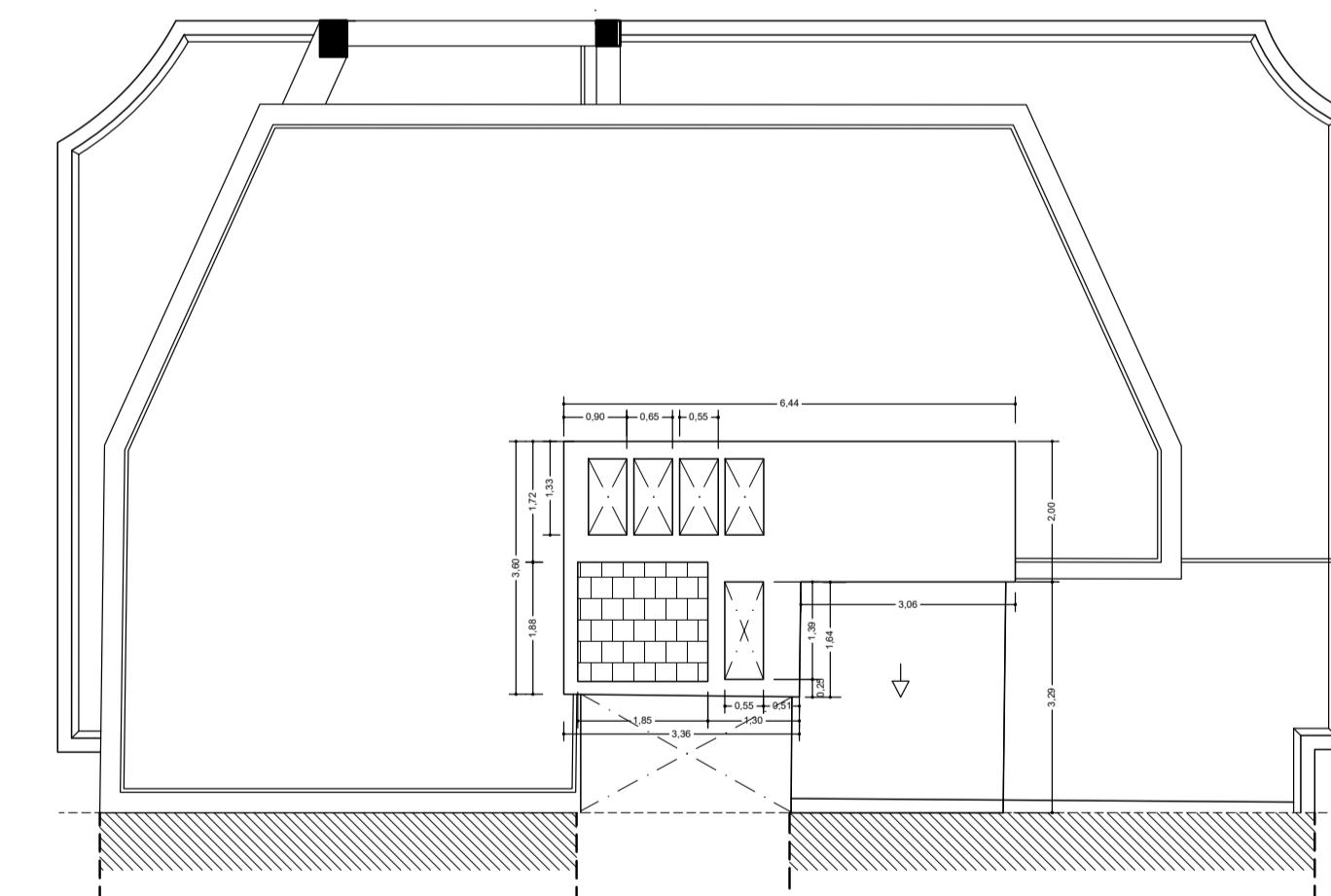

PLANTA CUBIERTA (Q)  
Losa -pergola de cubierta de ascensor y  
rellano de escaleras.

PROPUESTA Modificación plantas 7ª, 8ª y Cubierta (ACOTADAS)