

PEPRI CENTRO. CATALOGO DE EDIFICIOS PROTEGIDOS



Situación	MARTINEZ CAMPOS, Nº 9		
Edificio	55	Zon	I
Grado Protección	ARQUITECTONICA I		
Fach.	<input type="radio"/>	Tipol.	<input type="radio"/>
		Elem.	<input type="radio"/>
Estilo	Decimonónico Malagueño		
Autor			
Epoca	S. XIX (Últimos años)		



0.- PROPUESTA

USOS NO ADMITIDOS	VIV.	OFIC.	COM.	IND.ART.	BAR-REST.	EQUIP.	USO PUB.	HOT.
P.BAJA	●	○	○	○	○	○	○	○
P. 1ª	○	○	○	○	○	○	○	○
P.ALTA	○	○	○	○	○	○	○	○
Conservar	ESTRUCTURA PORTANTE		○	PATIO ESTRUCTURANTE		○	LOCALIZACION ESCALERA	
	RELACION ZAGUAN PATIO-ESCALERA		○	JERARQUIA DIMENSIONES PLANTA		○		
	JERARQUIA SECUENCIAS MIRADORES ACRIALADOS		●	UNIDAD PARCELARIA		○	ALTURA	○
Modificar	ELIMINACION AÑADIDOS NO ARMONICO			○				
	DIFICULTADES TIPOL. PARA USOS PROPUESTOS			○	ELIMINACION AÑADIDOS NO ARMONICO		○	
	ACABADOS Y ANUNCIOS		●	HIGIENIZACION (ÁPERTURA DE PATIOS DE LUCES, ETC.)				○
Reparar	ESTRUCTURA	○	CUBIERTA	○	FACHADA	●	ACABADOS INTERIORES	○
	INSTALACIONES	○	OTROS	○				
Otros	POSIBILIDAD AMPLIACION ALTURA CON E.D.			○				
	POSIBILIDAD AMPLIACION OCUPACION CON E.D			○				
	TRATAMIENTO MEDIANERAS			○				

PEPRI CENTRO. CATALOGO DE EDIFICIOS PROTEGIDOS

1.- DATOS GENERALES

Situación MARTINEZ CAMPOS, Nº 9

Propietario

Uso Actual	B	Planta Baja	A	Planta Altas	B
Viv. Unif.	A	Adm. Publ.	0	Bar-Rest.	B
Viv. Pluf.	0	Adm. Priv.	0	Hotelero	0
Museo	0	Comer. Gr.	0	Ind. Artes.	0
Espec.	0	Comer. Pq.	0	Ind. Media	0
Otros	0				

	NUMERO	M2. UTILES
VIVIENDAS	8	0
OFICINAS	0	0
LOCALES	2	0

Régimen de Ocupación

Propiedad Alquiler

Otros

2.- DESCRIPCION DE LA PARCELA

Trama Urbana

S. XX S.XIX S. XVII

S. XVII Anterior

Forma de la Parcela

Regular Irregular

SUPERFICIE	400,00
FACHADA	20,00
PROFUND.MEDIA	20,00

3.- DESCRIPCION DEL EDIFICIO

Edad

1.950 1.920 1.850

1.800 1.700 Anterior

Valor del Edificio

Arquitect. Urbanist. Ambient.

Histórico Cultural Otros

Superficie Edificada 1.860,00

Edificabilidad 4,60

Ocupación 93,00

Altura Nº de Plantas B4
Altura en M. 0,00

Tipología Edificatoria

Corrala Con Patio Estructur.

Con Galerías Zaguán

Densa Sit. Escalera Patio

En Esquina Inter.

Profunda (Pat.Traseros)

Otras

4.- ELEMENTOS DE INTERES

Tipología

Organización Estructural

Fachada

Patio Estructurante

Elementos Puntuales:

Portada	<input checked="" type="checkbox"/>	Herrajes	<input checked="" type="checkbox"/>
Cierros	<input checked="" type="checkbox"/>	Columnas	<input type="checkbox"/>
Carpintería	<input type="checkbox"/>	Pacios	<input type="checkbox"/>
Solerías	<input type="checkbox"/>	Otros	<input type="checkbox"/>

5.- ELEMENTOS CONSTRUCTIVOS, MATERIALES. ESTADO CONSERVACION

Estructura

MUROS

F. Ladrillo Mamp. Concer. Mamp.Mix.

Sillares Arco/Columna Otros

PORTICOS

Madera Metálico Hormigón Otros

FORJADOS

Madera Metálico Hormigón Otros

ESCALERA

Cubierta

TIPO

Inclinada Plana Mixta Otros

MATERIALES

Teja Arabe T. Plana T.Vitrific. Otros

Fachada

TEXTURA

Enfoscada P Estucada ladrillo

Mamp.Conce mamp.Mix. Sillar

Otros

COLOR

Blanco Crema Gris Otros

ELEMENTOS

Portada Mirador Balcón Herrajes

Carpint. Cornisa Zócalo Anuncio

Otros

SI NO RUINA MAL REGULAR BIEN

PEPRI CENTRO. CATALOGO DE EDIFICIOS PROTEGIDOS

Acabados Interiores

PAVIMENTO

- | | | | | | |
|----------|-----------------------|----------|-----------------------|--------|----------------------------------|
| Hidraul. | <input type="radio"/> | Cerámico | <input type="radio"/> | Mármol | <input checked="" type="radio"/> |
| Madera | <input type="radio"/> | Terrazo | <input type="radio"/> | Otros | <input type="radio"/> |

PARAMENTOS VERTICALES

- | | | | | | |
|---------|----------------------------------|----------|-----------------------|-------|-----------------------|
| Pintado | <input checked="" type="radio"/> | Estucado | <input type="radio"/> | Otros | <input type="radio"/> |
|---------|----------------------------------|----------|-----------------------|-------|-----------------------|

TECHOS

- | | | | | | |
|------------|-----------------------|--------|----------------------------------|-----------|-----------------------|
| Patio | <input type="radio"/> | muros | <input checked="" type="radio"/> | Esc.-yeso | <input type="radio"/> |
| Artesonado | <input type="radio"/> | Bóveda | <input type="radio"/> | Otros | <input type="radio"/> |

CARPINTERIA

- | | | | | | |
|-------|-----------------------|-------|-----------------------|-------|-----------------------|
| Otros | <input type="radio"/> | Otros | <input type="radio"/> | Otros | <input type="radio"/> |
|-------|-----------------------|-------|-----------------------|-------|-----------------------|

Instalaciones

- | | | | | | |
|-------|----------------------------------|-------|----------------------------------|-------|----------------------------------|
| Otros | <input checked="" type="radio"/> | Otros | <input checked="" type="radio"/> | Otros | <input checked="" type="radio"/> |
|-------|----------------------------------|-------|----------------------------------|-------|----------------------------------|

PEPRI CENTRO. CATALOGO DE EDIFICIOS PROTEGIDOS

NºEdificio:

55

Situacion:

MARTINEZ CAMPOS, Nº 9

OBSERVACIONES

Empty box for observations.

PLANOS Y FOTOS

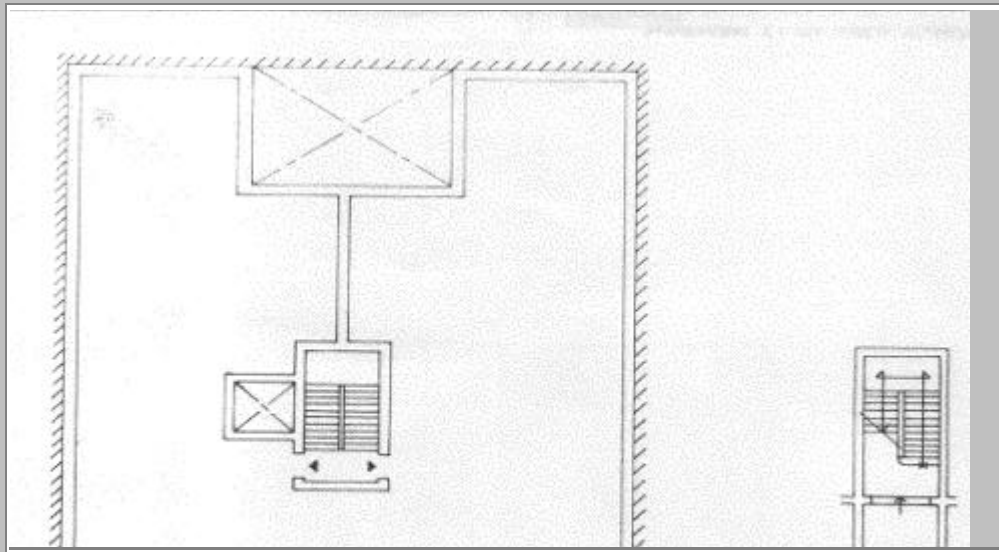

PLANOS Y FOTOS



OBSERVACIONES DE LA PROPUESTA

RESEÑA HISTORICO-ARTISTICA

Edificio entre medianeras, con bajo y cuatro plantas separadas por imposta. El bajo conserva parte del zócalo y de los huecos primitivos está centrado por una portada dintel arqueado rematado por una moldura que apoya en gruesas ménsulas decoradas resaltándose la clave, cubriéndose el espacio entre ellas con decoración floral modernista; el zaguán con zócalo de mármol vetado con cajeados presenta también decoración modernista en la portada que separa de la zona de escaleras por lo que portada y zaguán debió ser de último en decorarse integrando ya elementos del S. XX.

La composición de la fachada y sus elementos son totalmente decimonónico, la primera planta presenta balcones antepechados, mientras que en las dos superiores son volados sobre ménsulas todas diferentes, resaltándose los laterales con cierros de madera; la cuarta a modo de ático, se abre con ventanas antepechadas y se remata con cornisa.

Los recercados de los balcones se separan también de los habituales del S. XIX, son muy planos, rematados por pequeña moldura y 3ª planta se unen por una banda horizontal.