

PEPRI CENTRO. CATALOGO DE EDIFICIOS PROTEGIDOS



Situación	SAN LORENZO, Nº 23		
Edificio	69	Zon	I
Grado Protección	ARQUITECTONICA I		
Fach.	<input type="radio"/>	Tipol.	<input type="radio"/>
		Elem.	<input type="radio"/>
Estilo	Decimonónico Malagueño		
Autor	Estilo próximo a Jerónimo Cuervo		
Epoca	S. XIX - 2ª Mitad		



0.- PROPUESTA

USOS NO ADMITIDOS	VIV.	OFIC.	COM.	IND.ART.	BAR-REST.	EQUIP.	USO PUB.	HOT.
P.BAJA	<input checked="" type="radio"/>	<input type="radio"/>	<input type="radio"/>	<input type="radio"/>	<input type="radio"/>	<input type="radio"/>	<input type="radio"/>	<input type="radio"/>
P. 1ª	<input type="radio"/>	<input type="radio"/>	<input type="radio"/>	<input type="radio"/>	<input type="radio"/>	<input type="radio"/>	<input type="radio"/>	<input type="radio"/>
P.ALTAS	<input type="radio"/>	<input type="radio"/>	<input type="radio"/>	<input type="radio"/>	<input type="radio"/>	<input type="radio"/>	<input type="radio"/>	<input type="radio"/>
Conservar	ESTRUCTURA PORTANTE		<input type="radio"/>	PATIO ESTRUCTURANTE		<input type="radio"/>	LOCALIZACION ESCALERA	
	RELACION ZAGUAN PATIO-ESCALERA		<input type="radio"/>	JERARQUIA DIMENSIONES PLANTA		<input type="radio"/>		
	JERARQUIA SECUENCIAS MIRADORES ACRISTALADOS		<input type="radio"/>	UNIDAD PARCELARIA		<input type="radio"/>	ALTURA	<input type="radio"/>
Modificar	ELIMINACION AÑADIDOS NO ARMONICO			<input type="radio"/>				
	DIFICULTADES TIPOL. PARA USOS PROPUESTOS			<input type="radio"/>	ELIMINACION AÑADIDOS NO ARMONICO			<input type="radio"/>
	ACABADOS Y ANUNCIOS		<input type="radio"/>	HIGIENIZACION (ÁPERTURA DE PATIOS DE LUCES, ETC.)				<input type="radio"/>
Reparar	ESTRUCTURA	<input type="radio"/>	CUBIERTA	<input checked="" type="radio"/>	FACHADA	<input type="radio"/>	ACABADOS INTERIORES	<input checked="" type="radio"/>
	INSTALACIONES	<input type="radio"/>	OTROS	<input type="radio"/>				
Otros	POSIBILIDAD AMPLIACION ALTURA CON E.D.			<input type="radio"/>				
	POSIBILIDAD AMPLIACION OCUPACION CON E.D			<input type="radio"/>				
	TRATAMIENTO MEDIANERAS			<input type="radio"/>				

PEPRI CENTRO. CATALOGO DE EDIFICIOS PROTEGIDOS

1.- DATOS GENERALES

Situación

Propietario

Uso Actual

	B	Planta Baja	A	Planta Altas	
Viv. Unif.	0	Adm. Publ.	0	Bar-Rest.	0
Viv. Pluf.	A	Adm. Priv.	A	Hotelero	A
Museo	0	Comer. Gr.	0	Ind. Artes.	0
Espec.	0	Comer. Pq.	0	Ind. Media	0
Otros	0				

	NUMERO	M2. UTILES
VIVIENDAS	10	0
OFICINAS	1	0
LOCALES	1	0

Régimen de Ocupación

Propiedad Alquiler

Otros

2.- DESCRIPCION DE LA PARCELA

Trama Urbana

S. XX S.XIX S. XVII

S. XVII Anterior

Forma de la Parcela

Regular Irregular

SUPERFICIE	280,00
FACHADA	33,50
PROFUND.MEDIA	17,00

3.- DESCRIPCION DEL EDIFICIO

Edad

1.950 1.920 1.850

1.800 1.700 Anterior

Valor del Edificio

Arquitect. Urbanist. Ambient.

Histórico Cultural Otros

Superficie Edificada

Edificabilidad

Ocupación

Altura

Nº de Plantas

Altura en M.

Tipología Edificatoria

Corrala Con Patio Estructur.

Con Galerías Zaguán

Densa Sit. Escalera Patio

En Esquina Inter.

Profunda (Pat.Traseros)

Otras

4.- ELEMENTOS DE INTERES

Tipología

Organización Estructural

Fachada

Patio Estructurante

Elementos Puntuales:

Portada	<input type="checkbox"/>	Herrajes	<input checked="" type="checkbox"/>
Cierros	<input checked="" type="checkbox"/>	Columnas	<input type="checkbox"/>
Carpintería	<input type="checkbox"/>	Pacios	<input type="checkbox"/>
Solerías	<input type="checkbox"/>	Otros	<input type="checkbox"/>

5.- ELEMENTOS CONSTRUCTIVOS, MATERIALES. ESTADO CONSERVACION

Estructura

MUROS

F. Ladrillo Mamp. Concer. Mamp.Mix.

Sillares Arco/Columna Otros

PORTICOS

Madera Metálico Hormigón Otros

FORJADOS

Madera Metálico Hormigón Otros

ESCALERA

Cubierta

TIPO

Inclinada Plana Mixta Otros

MATERIALES

Teja Arabe T. Plana T.Vitrific. Otros

Fachada

TEXTURA

Enfoscada P Estucada ladrillo

Mamp.Conce mamp.Mix. Sillar

Otros

COLOR

Blanco Crema Gris Otros

ELEMENTOS

Portada Mirador Balcón Herrajes

Carpint. Cornisa Zócalo Anuncio

Otros

SI NO RUINA MAL REGULAR BIEN

PEPRI CENTRO. CATALOGO DE EDIFICIOS PROTEGIDOS

Acabados Interiores

PAVIMENTO	Hidraul.	<input checked="" type="radio"/>	Cerámico	<input type="radio"/>	Mármol	<input checked="" type="radio"/>
	Madera	<input checked="" type="radio"/>	Terrazo	<input type="radio"/>	Otros	<input type="radio"/>
PARAMENTOS VERTICALES	Pintado	<input checked="" type="radio"/>	Estucado	<input type="radio"/>	Otros	<input type="radio"/>
	TECHOS	Patio	<input type="radio"/>	muros	<input checked="" type="radio"/>	Esc.-yeso
Artesonado		<input type="radio"/>	Bóveda	<input type="radio"/>	Otros	<input checked="" type="radio"/>

CARPINTERIA

Otros



Otros



Otros



Instalaciones

Otros



Otros



Otros



Otros



NºEdificio:

69

Situación:

SAN LORENZO, Nº 23

OBSERVACIONES

Uso Actual: Almacén de Harinas (B)

Altura en M.: 14,5 + A

Elementos de Interés: Hueco de escalera con montera.

Elementos de fachada: Tres anuncios volados.

Acabados Interiores: Techos: Otros: Vigería madera vista.

PLANOS Y FOTOS

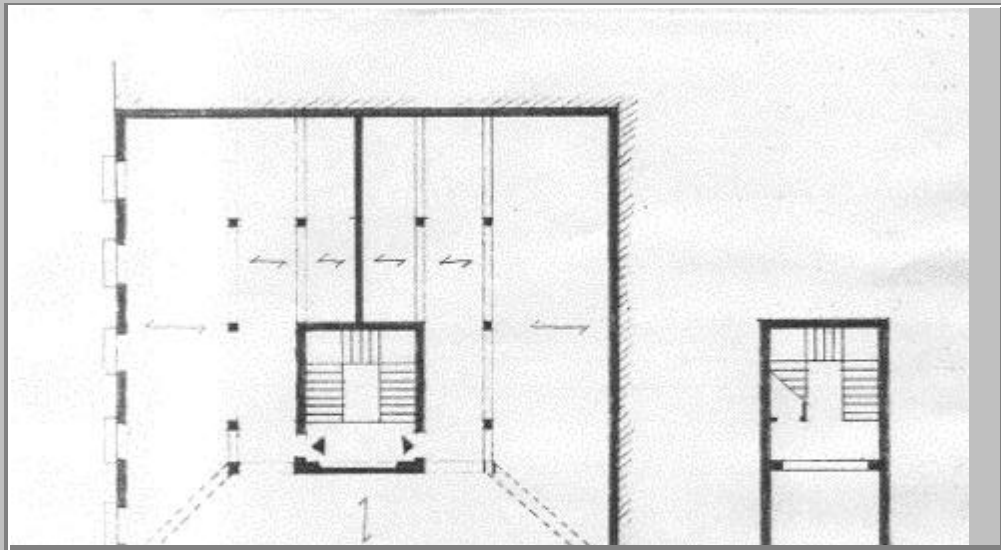

PLANOS Y FOTOS



OBSERVACIONES DE LA PROPUESTA

RESEÑA HISTORICO-ARTISTICA

Edificio con fachada también a la calle de Martínez Campos con bajo y tres plantas de balcones separados por imposta y rematado p cornisa que apoya el tejado.

El bajo conserva el cajeadado del paramento enfoscado y dos huecos primitivos de ventanas pequeñas y puertas de almacén con que diseñado inicialmente; la portada es adintelada y da acceso a un zaguán separado de la zona de escaleras por una vistosa pantalla de diseño menudo y cristales de colores.

En las plantas altas, la 1ª se compone con balcones antepechados y en las otras volados sobre ménsulas que apoyan en la imposta huecos se guarnecen con molduras y motivos vegetales, presentando los de la 1ª planta abarcados por una moldura quebrada que l recorre, motivo que puede considerarse característico en la producción de Cuervo.