

PEPRI CENTRO. CATALOGO DE EDIFICIOS PROTEGIDOS

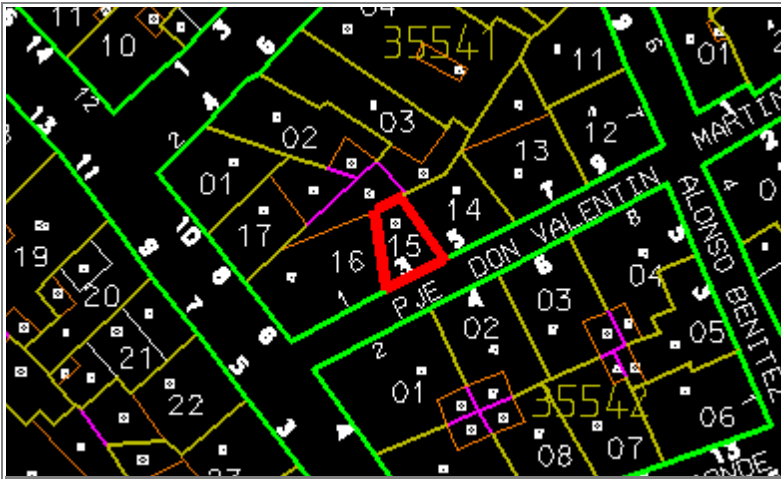

| | | | |
|-------------------------|----------------------------------|---------------|----------------------------------|
| Situación | VALENTIN MARTINEZ, Nº 3 | | |
| Edificio | 174 | Zon | II |
| Grado Protección | ARQUITECTONICA II | | |
| Fach. | <input type="radio"/> | Tipol. | <input checked="" type="radio"/> |
| Elem. | <input checked="" type="radio"/> | | |
| Estilo | Decimonónico Popular Malagueño | | |
| Autor | Cirilo Salinas | | |
| Epoca | S. XIX (1.860) | | |



0.- PROPUESTA

| USOS NO ADMITIDOS | VIV. | OFIC. | COM. | IND.ART. | BAR-REST. | EQUIP. | USO PUB. | HOT. |
|-------------------|---|----------------------------------|-----------------------|---|----------------------------------|----------------------------------|----------------------------------|----------------------------------|
| P.BAJA | <input type="radio"/> | <input checked="" type="radio"/> | <input type="radio"/> | <input type="radio"/> | <input type="radio"/> | <input checked="" type="radio"/> | <input checked="" type="radio"/> | <input type="radio"/> |
| P. 1ª | <input type="radio"/> | <input checked="" type="radio"/> | <input type="radio"/> | <input type="radio"/> | <input type="radio"/> | <input checked="" type="radio"/> | <input checked="" type="radio"/> | <input type="radio"/> |
| P.ALTA | <input checked="" type="radio"/> | <input checked="" type="radio"/> | <input type="radio"/> | <input type="radio"/> | <input type="radio"/> | <input checked="" type="radio"/> | <input checked="" type="radio"/> | <input type="radio"/> |
| Conservar | ESTRUCTURA PORTANTE | | <input type="radio"/> | PATIO ESTRUCTURANTE | | <input type="radio"/> | LOCALIZACION ESCALERA | |
| | RELACION ZAGUAN PATIO-ESCALERA | | <input type="radio"/> | JERARQUIA DIMENSIONES PLANTA | | <input type="radio"/> | | |
| | JERARQUIA SECUENCIAS MIRADORES ACRISTALADOS | | <input type="radio"/> | UNIDAD PARCELARIA | | <input type="radio"/> | ALTURA | <input checked="" type="radio"/> |
| Modificar | ELIMINACION AÑADIDOS NO ARMONICO | | | <input type="radio"/> | | | | |
| | DIFICULTADES TIPOL. PARA USOS PROPUESTOS | | | <input type="radio"/> | ELIMINACION AÑADIDOS NO ARMONICO | | | <input type="radio"/> |
| | ACABADOS Y ANUNCIOS | | <input type="radio"/> | HIGIENIZACION (ÁPERTURA DE PATIOS DE LUCES, ETC.) | | | | <input type="radio"/> |
| Reparar | ESTRUCTURA | <input type="radio"/> | CUBIERTA | <input checked="" type="radio"/> | FACHADA | <input checked="" type="radio"/> | ACABADOS INTERIORES | <input checked="" type="radio"/> |
| | INSTALACIONES | <input checked="" type="radio"/> | OTROS | <input type="radio"/> | | | | |
| Otros | POSIBILIDAD AMPLIACION ALTURA CON E.D. | | | <input type="radio"/> | | | | |
| | POSIBILIDAD AMPLIACION OCUPACION CON E.D | | | <input type="radio"/> | | | | |
| | TRATAMIENTO MEDIANERAS | | | <input type="radio"/> | | | | |

PEPRI CENTRO. CATALOGO DE EDIFICIOS PROTEGIDOS

1.- DATOS GENERALES

Situación VALENTIN MARTINEZ, Nº 3

Propietario

Uso Actual

| | B | Planta Baja | A | Planta Altas | |
|------------|---|-------------|---|--------------|---|
| Viv. Unif. | 0 | Adm. Publ. | 0 | Bar-Rest. | 0 |
| Viv. Pluf. | A | Adm. Priv. | 0 | Hotelero | 0 |
| Museo | 0 | Comer. Gr. | 0 | Ind. Artes. | 0 |
| Espec. | 0 | Comer. Pq. | 0 | Ind. Media | 0 |
| Otros | 0 | | | | |

| | NUMERO | M2. UTILES |
|-----------|--------|------------|
| VIVIENDAS | 3 | 0 |
| OFICINAS | 0 | 0 |
| LOCALES | 0 | 0 |

Régimen de Ocupación

Propiedad Alquiler
Otros

2.- DESCRIPCION DE LA PARCELA

Trama Urbana

S. XX S.XIX S. XVII
S. XVII Anterior

Forma de la Parcela

Regular Irregular

| | |
|---------------|-------|
| SUPERFICIE | 50,00 |
| FACHADA | 7,00 |
| PROFUND.MEDIA | 8,50 |

3.- DESCRIPCION DEL EDIFICIO

Edad

1.950 1.920 1.850
1.800 1.700 Anterior

Valor del Edificio

Arquitect. Urbanist. Ambient.
Histórico Cultural Otros

Superficie Edificada 150,00

Edificabilidad 3,00

Ocupación 100,00

Altura Nº de Plantas 3
Altura en M. 11,00

Tipología Edificatoria

Corrala Con Patio Estructur.
Con Galerías Zaguán
Densa Sit. Escalera Patio
En Esquina Inter.
Profunda (Pat.Traseros)
Otras

4.- ELEMENTOS DE INTERES

Tipología
Organización Estructural
Fachada
Patio Estructurante
Elementos Puntuales:
Portada Herrajes
Cierros Columnas
Carpintería Patios
Solerías Otros

5.- ELEMENTOS CONSTRUCTIVOS, MATERIALES. ESTADO CONSERVACION

Estructura

MUROS

F. Ladrillo Mamp. Concer. Mamp.Mix.
Sillares Arco/Columna Otros

PORTICOS

Madera Metálico Hormigón Otros

FORJADOS

Madera Metálico Hormigón Otros

ESCALERA

Cubierta

TIPO

Inclinada Plana Mixta Otros

MATERIALES

Teja Arabe T. Plana T.Vitrific. Otros

Fachada

TEXTURA

Enfoscada P Estucada ladrillo
Mamp.Conce mamp.Mix. Sillar
Otros

COLOR

Blanco Crema Gris Otros

ELEMENTOS

Portada Mirador Balcón Herrajes
Carpint. Cornisa Zócalo Anuncio
Otros

SI NO RUINA MAL REGULAR BIEN

PEPRI CENTRO. CATALOGO DE EDIFICIOS PROTEGIDOS

Acabados Interiores

| | | | | | | |
|-----------------------|----------|----------------------------------|-----------------------|-----------------------|----------------------------------|-----------------------|
| PAVIMENTO | Hidraul. | <input checked="" type="radio"/> | Cerámico | <input type="radio"/> | Mármol | <input type="radio"/> |
| | Madera | <input type="radio"/> | Terrazo | <input type="radio"/> | Otros | <input type="radio"/> |
| PARAMENTOS VERTICALES | Pintado | <input checked="" type="radio"/> | Estucado | <input type="radio"/> | Otros | <input type="radio"/> |
| | TECHOS | Patio | <input type="radio"/> | muros | <input checked="" type="radio"/> | Esc.-yeso |
| Artesonado | | <input type="radio"/> | Bóveda | <input type="radio"/> | Otros | <input type="radio"/> |

CARPINTERIA

Otros

Otros

Otros

Instalaciones

Otros

Otros

Otros

Otros

NºEdificio:

174

Situacion:

VALENTIN MARTINEZ, Nº 3

OBSERVACIONES

Uso Actual: Viv. Pluf.: En Plantas Altas y Baja (AB)

Elementos de Interés: Otros: Composición fachada y cubiertas (ver observación de la propuesta).

PLANOS Y FOTOS

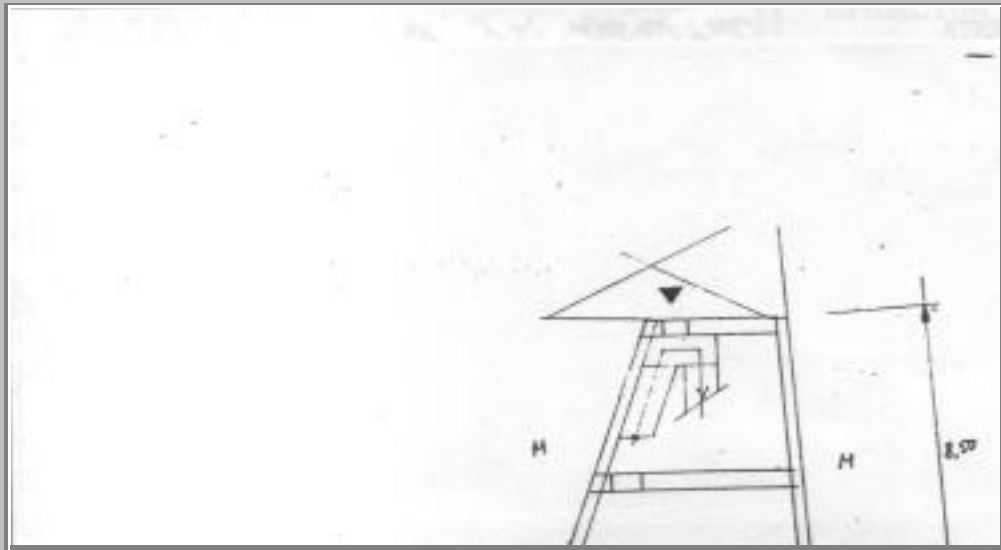

PLANOS Y FOTOS

OBSERVACIONES DE LA PROPUESTA

En caso de nueva actuación, se estima necesaria la conservación de fachada, o su reproducción fidedigna con elementos originales, al objeto de proteger la homogeneidad del conjunto.

RESEÑA HISTORICO-ARTISTICA

Vivienda plurifamiliar con 2 huecos de fachada y bajo y 2 plantas que se ordenan en 2 ejes uno de balcones antepechados y el otro de ventanas verticales.

BIBLIOGRAFIA:

- R. Marín: Eclecticismo.
- A.M.M.: Leg. 2292/115