

PEPRI CENTRO. CATALOGO DE EDIFICIOS PROTEGIDOS

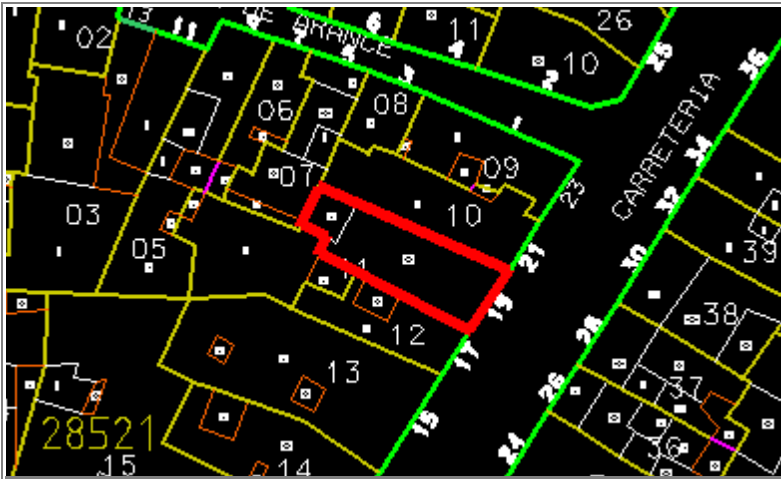

Situación	CARRETERIA, Nº 19
Edificio	226
Zon	III
Grado Protección	ARQUITECTONICA II
Fach.	<input type="radio"/>
Tipol.	<input type="radio"/>
Elem.	<input type="radio"/>
Estilo	Decimonónico Malagueño
Autor	
Epoca	S. XIX



0.- PROPUESTA

USOS NO ADMITIDOS	VIV.	OFIC.	COM.	IND.ART.	BAR-REST.	EQUIP.	USO PUB.	HOT.
P.BAJA	<input type="radio"/>	<input type="radio"/>	<input type="radio"/>	<input type="radio"/>	<input type="radio"/>	<input type="radio"/>	<input type="radio"/>	<input type="radio"/>
P. 1ª	<input type="radio"/>	<input type="radio"/>	<input type="radio"/>	<input type="radio"/>	<input type="radio"/>	<input type="radio"/>	<input type="radio"/>	<input type="radio"/>
P.ALTA	<input type="radio"/>	<input type="radio"/>	<input type="radio"/>	<input type="radio"/>	<input type="radio"/>	<input type="radio"/>	<input type="radio"/>	<input type="radio"/>
Conservar	ESTRUCTURA PORTANTE		<input type="radio"/>	PATIO ESTRUCTURANTE		<input type="radio"/>	LOCALIZACION ESCALERA	
	RELACION ZAGUAN PATIO-ESCALERA		<input checked="" type="radio"/>	JERARQUIA DIMENSIONES PLANTA		<input type="radio"/>		
	JERARQUIA SECUENCIAS MIRADORES ACRISTALADOS		<input checked="" type="radio"/>	UNIDAD PARCELARIA		<input type="radio"/>	ALTURA	<input checked="" type="radio"/>
Modificar	ELIMINACION AÑADIDOS NO ARMONICO			<input type="radio"/>				
	DIFICULTADES TIPOL. PARA USOS PROPUESTOS			<input type="radio"/>	ELIMINACION AÑADIDOS NO ARMONICO		<input type="radio"/>	
	ACABADOS Y ANUNCIOS		<input type="radio"/>	HIGIENIZACION (ÁPERTURA DE PATIOS DE LUCES, ETC.)				<input type="radio"/>
Reparar	ESTRUCTURA	<input checked="" type="radio"/>	CUBIERTA	<input checked="" type="radio"/>	FACHADA	<input checked="" type="radio"/>	ACABADOS INTERIORES	<input checked="" type="radio"/>
	INSTALACIONES	<input checked="" type="radio"/>	OTROS	<input type="radio"/>				
Otros	POSIBILIDAD AMPLIACION ALTURA CON E.D.			<input type="radio"/>				
	POSIBILIDAD AMPLIACION OCUPACION CON E.D			<input type="radio"/>				
	TRATAMIENTO MEDIANERAS			<input type="radio"/>				

PEPRI CENTRO. CATALOGO DE EDIFICIOS PROTEGIDOS

1.- DATOS GENERALES

Situación

Propietario

Uso Actual

	B	Planta Baja	A	Planta Altas	
Viv. Unif.	0	Adm. Publ.	0	Bar-Rest.	0
Viv. Pluf.	A	Adm. Priv.	0	Hotelero	0
Museo	0	Comer. Gr.	0	Ind. Artes.	0
Espec.	0	Comer. Pq.	B	Ind. Media	0
Otros	0				

	NUMERO	M2. UTILES
VIVIENDAS	3	0
OFICINAS	0	0
LOCALES	1	0

Régimen de Ocupación

Propiedad Alquiler
 Otros

2.- DESCRIPCION DE LA PARCELA

Trama Urbana

S. XX S.XIX S. XVII
 S. XVII Anterior

Forma de la Parcela

Regular Irregular

SUPERFICIE	165,00
FACHADA	7,90
PROFUND.MEDIA	22,00

3.- DESCRIPCION DEL EDIFICIO

Edad

1.950 1.920 1.850
 1.800 1.700 Anterior

Valor del Edificio

Arquitect. Urbanist. Ambient.
 Histórico Cultural Otros

Superficie Edificada

155,00

Edificabilidad

3,50

Ocupación

93,00

Altura

Nº de Plantas
 Altura en M.

Tipología Edificatoria

Corrala	<input type="checkbox"/>	Con Patio Estructur.	<input type="checkbox"/>
Con Galerías	<input type="checkbox"/>	Zaguán	<input type="checkbox"/>
Densa	<input type="checkbox"/>	Sit. Escalera Patio	<input type="checkbox"/>
En Esquina	<input type="checkbox"/>	Inter.	<input type="checkbox"/>
		Profunda (Pat.Traseros)	<input checked="" type="checkbox"/>
		Otras	<input type="checkbox"/>

4.- ELEMENTOS DE INTERES

Tipología	<input type="checkbox"/>
Organización Estructural	<input type="checkbox"/>
Fachada	<input checked="" type="checkbox"/>
Patio Estructurante	<input type="checkbox"/>
Elementos Puntuales:	
Portada	<input type="checkbox"/>
Cierros	<input checked="" type="checkbox"/>
Carpintería	<input type="checkbox"/>
Solerías	<input type="checkbox"/>
Herrajes	<input checked="" type="checkbox"/>
Columnas	<input type="checkbox"/>
Pacios	<input type="checkbox"/>
Otros	<input type="checkbox"/>

5.- ELEMENTOS CONSTRUCTIVOS, MATERIALES. ESTADO CONSERVACION

Estructura

MUROS

F. Ladrillo Mamp. Concer. Mamp.Mix.
 Sillares Arco/Columna Otros

PORTICOS

Madera Metálico Hormigón Otros

FORJADOS

Madera Metálico Hormigón Otros

ESCALERA

Cubierta

TIPO

Inclinada Plana Mixta Otros

MATERIALES

Teja Arabe T. Plana T.Vitrific. Otros

Fachada

TEXTURA

Enfoscada P Estucada ladrillo
 Mamp.Conce mamp.Mix. Sillar
 Otros

COLOR

Blanco Crema Gris Otros

ELEMENTOS

Portada Mirador Balcón Herrajes
 Carpint. Cornisa Zócalo Anuncio
 Otros

SI NO RUINA MAL REGULAR BIEN

PEPRI CENTRO. CATALOGO DE EDIFICIOS PROTEGIDOS

Acabados Interiores

PAVIMENTO	Hidraul.	<input checked="" type="radio"/>	Cerámico	<input type="radio"/>	Mármol	<input type="radio"/>
	Madera	<input type="radio"/>	Terrazo	<input type="radio"/>	Otros	<input type="radio"/>
PARAMENTOS VERTICALES	Pintado	<input checked="" type="radio"/>	Estucado	<input type="radio"/>	Otros	<input type="radio"/>
	TECHOS	Patio	<input type="radio"/>	muros	<input checked="" type="radio"/>	Esc.-yeso
Artesonado		<input type="radio"/>	Bóveda	<input type="radio"/>	Otros	<input type="radio"/>

CARPINTERIA

Otros



Otros



Otros



Instalaciones

Otros



Otros



Otros



Otros



NºEdificio:

226

Situación:

CARRETERIA, Nº 19

OBSERVACIONES

- En el 2º piso ha habido una pequeña reforma.
- Marquesina Planta Baja en mal estado.
- El local comercial de muebles ha modificado:
 - *Solería: terrazo
 - *Electricidad nueva.
- Corregir entrante de la escalera en Carretería nº 17 ya que no aparece en el parcelario

PLANOS Y FOTOS

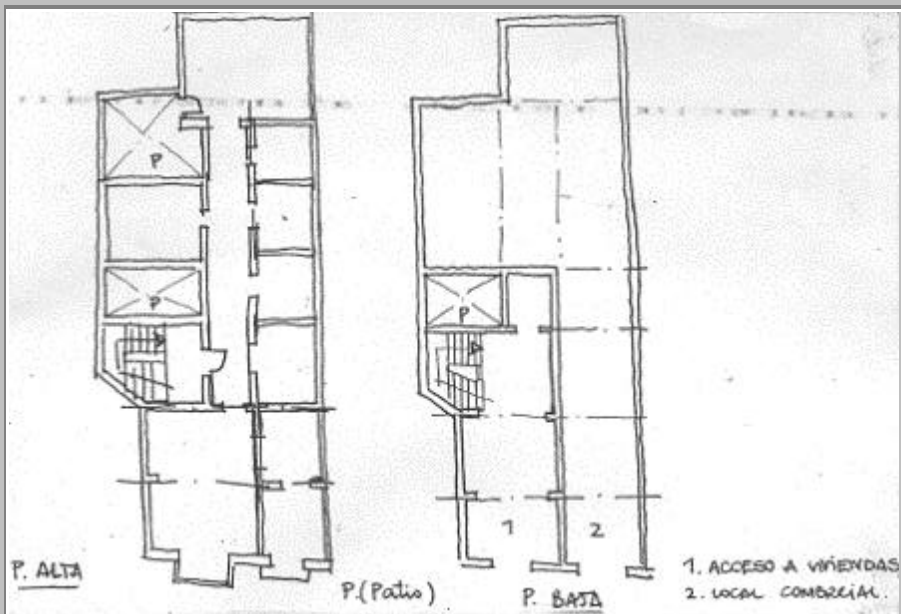

PLANOS Y FOTOS

OBSERVACIONES DE LA PROPUESTA

Posibilidad de reparcelar con Carretería nº17

RESEÑA HISTORICO-ARTISTICA

Edificio entre medianeras que consta de bajo y tres pisos con dos ejes. El bajo se ha alterado con la instalación comercial y la portada cubierta de mármol. Los huecos adintelados, sin decoración, tienen balcones de hierro fundido con sencilla greca inferior. Los cierros ocupan el eje de la izquierda coincidiendo con la portada. Horizontalmente las impostas separan los pisos.