

PEPRI CENTRO. CATALOGO DE EDIFICIOS PROTEGIDOS



Situación	MADRE DE DIOS, Nº 43	
Edificio	249	Zon III
Grado Protección	ARQUITECTONICA II	
Fach.	<input checked="" type="radio"/>	Tipol. <input type="radio"/> Elem. <input checked="" type="radio"/>
Estilo	Barroco con elementos Decimonónicos	
Autor		
Epoca	S. XVIII - Reformada en XIX y XX	



0.- PROPUESTA

USOS NO ADMITIDOS	VIV.	OFIC.	COM.	IND.ART.	BAR-REST.	EQUIP.	USO PUB.	HOT.
P.BAJA	<input type="radio"/>	<input type="radio"/>	<input type="radio"/>	<input type="radio"/>	<input type="radio"/>	<input type="radio"/>	<input type="radio"/>	<input type="radio"/>
P. 1ª	<input type="radio"/>	<input type="radio"/>	<input type="radio"/>	<input type="radio"/>	<input type="radio"/>	<input type="radio"/>	<input type="radio"/>	<input type="radio"/>
P.ALTA	<input type="radio"/>	<input type="radio"/>	<input type="radio"/>	<input type="radio"/>	<input type="radio"/>	<input type="radio"/>	<input type="radio"/>	<input type="radio"/>
Conservar	ESTRUCTURA PORTANTE		<input type="radio"/>	PATIO ESTRUCTURANTE		<input type="radio"/>	LOCALIZACION ESCALERA	
	RELACION ZAGUAN PATIO-ESCALERA		<input type="radio"/>	JERARQUIA DIMENSIONES PLANTA		<input type="radio"/>		
	JERARQUIA SECUENCIAS MIRADORES ACRIALADOS		<input type="radio"/>	UNIDAD PARCELARIA		<input type="radio"/>	ALTURA	<input type="radio"/>
Modificar	ELIMINACION AÑADIDOS NO ARMONICO			<input type="radio"/>	ELIMINACION AÑADIDOS NO ARMONICO			<input type="radio"/>
	DIFICULTADES TIPOL. PARA USOS PROPUESTOS			<input type="radio"/>	ELIMINACION AÑADIDOS NO ARMONICO			<input type="radio"/>
	ACABADOS Y ANUNCIOS		<input type="radio"/>	HIGIENIZACION (ÁPERTURA DE PATIOS DE LUCES, ETC.)				<input type="radio"/>
Reparar	ESTRUCTURA	<input type="radio"/>	CUBIERTA	<input type="radio"/>	FACHADA	<input type="radio"/>	ACABADOS INTERIORES	<input type="radio"/>
	INSTALACIONES	<input type="radio"/>	OTROS	<input type="radio"/>				
Otros	POSIBILIDAD AMPLIACION ALTURA CON E.D.			<input type="radio"/>				
	POSIBILIDAD AMPLIACION OCUPACION CON E.D			<input type="radio"/>				
	TRATAMIENTO MEDIANERAS			<input type="radio"/>				

PEPRI CENTRO. CATALOGO DE EDIFICIOS PROTEGIDOS

1.- DATOS GENERALES

Situación MADRE DE DIOS, Nº 43

Propietario Dª Aureliana Casares

Uso Actual

	B	Planta Baja	A	Planta Altas	
Viv. Unif.	A	Adm. Publ.	0	Bar-Rest.	0
Viv. Pluf.	0	Adm. Priv.	0	Hotelero	0
Museo	0	Comer. Gr.	0	Ind. Artes.	0
Espec.	0	Comer. Pq.	0	Ind. Media	0
Otros	0				

	NUMERO	M2. UTILES
VIVIENDAS	1	0
OFICINAS	0	0
LOCALES	1	0

Régimen de Ocupación

Propiedad Alquiler

Otros

2.- DESCRIPCION DE LA PARCELA

Trama Urbana

S. XX S.XIX S. XVII

S. XVII Anterior

Forma de la Parcela

Regular Irregular

SUPERFICIE	418,00
FACHADA	13,00
PROFUND.MEDIA	37,00

3.- DESCRIPCION DEL EDIFICIO

Edad

1.950 1.920 1.850

1.800 1.700 Anterior

Valor del Edificio

Arquitect. Urbanist. Ambient.

Histórico Cultural Otros

Superficie Edificada 590,00

Edificabilidad 1,41

Ocupación 80,00

Altura

Nº de Plantas 7+A

Altura en M. 0,00

Tipología Edificatoria

Corrala Con Patio Estructur.

Con Galerías Zaguán

Densa Sit. Escalera Patio

En Esquina Inter.

Profunda (Pat.Traseros)

Otras

4.- ELEMENTOS DE INTERES

Tipología

Organización Estructural

Fachada

Patio Estructurante

Elementos Puntuales:

Portada	<input checked="" type="checkbox"/>	Herrajes	<input checked="" type="checkbox"/>
Cierros	<input checked="" type="checkbox"/>	Columnas	<input type="checkbox"/>
Carpintería	<input checked="" type="checkbox"/>	Pacios	<input type="checkbox"/>
Solerías	<input type="checkbox"/>	Otros	<input type="checkbox"/>

5.- ELEMENTOS CONSTRUCTIVOS, MATERIALES. ESTADO CONSERVACION

Estructura

MUROS

F. Ladrillo Mamp. Concer. Mamp.Mix.

Sillares Arco/Columna Otros

PORTICOS

Madera Metálico Hormigón Otros

FORJADOS

Madera Metálico Hormigón Otros

ESCALERA

Cubierta

TIPO

Inclinada Plana Mixta Otros

MATERIALES

Teja Arabe T. Plana T.Vitrific. Otros

Fachada

TEXTURA

Enfoscada P Estucada ladrillo

Mamp.Conce mamp.Mix. Sillar

Otros

COLOR

Blanco Crema Gris Otros

ELEMENTOS

Portada Mirador Balcón Herrajes

Carpint. Cornisa Zócalo Anuncio

Otros

SI NO RUINA MAL REGULAR BIEN

PEPRI CENTRO. CATALOGO DE EDIFICIOS PROTEGIDOS

Acabados Interiores

PAVIMENTO

- | | | | | | |
|----------|-----------------------|----------|----------------------------------|--------|----------------------------------|
| Hidraul. | <input type="radio"/> | Cerámico | <input checked="" type="radio"/> | Mármol | <input checked="" type="radio"/> |
| Madera | <input type="radio"/> | Terrazo | <input type="radio"/> | Otros | <input type="radio"/> |

PARAMENTOS VERTICALES

- | | | | | | |
|---------|----------------------------------|----------|-----------------------|-------|-----------------------|
| Pintado | <input checked="" type="radio"/> | Estucado | <input type="radio"/> | Otros | <input type="radio"/> |
|---------|----------------------------------|----------|-----------------------|-------|-----------------------|

TECHOS

- | | | | | | |
|------------|-----------------------|--------|----------------------------------|-----------|-----------------------|
| Patio | <input type="radio"/> | muros | <input checked="" type="radio"/> | Esc.-yeso | <input type="radio"/> |
| Artesonado | <input type="radio"/> | Bóveda | <input type="radio"/> | Otros | <input type="radio"/> |

CARPINTERIA

- | | | | | | |
|-------|----------------------------------|-------|-----------------------|-------|-----------------------|
| Otros | <input checked="" type="radio"/> | Otros | <input type="radio"/> | Otros | <input type="radio"/> |
|-------|----------------------------------|-------|-----------------------|-------|-----------------------|

Instalaciones

- | | | | | | | | | | |
|-------|----------------------------------|-------|----------------------------------|-------|----------------------------------|-------|-----------------------|-------|-----------------------|
| Otros | <input checked="" type="radio"/> | Otros | <input checked="" type="radio"/> | Otros | <input checked="" type="radio"/> | Otros | <input type="radio"/> | Otros | <input type="radio"/> |
|-------|----------------------------------|-------|----------------------------------|-------|----------------------------------|-------|-----------------------|-------|-----------------------|

NºEdificio:

249

Situacion:

MADRE DE DIOS, Nº 43

OBSERVACIONES

Uso Actual: Otros: EDUCATIVO.

Fachada: Color: Otros: Verde

Tiene una obra que respeta las estructuras (portante, compositiva, tipológica, etc.) del original.

PLANOS Y FOTOS

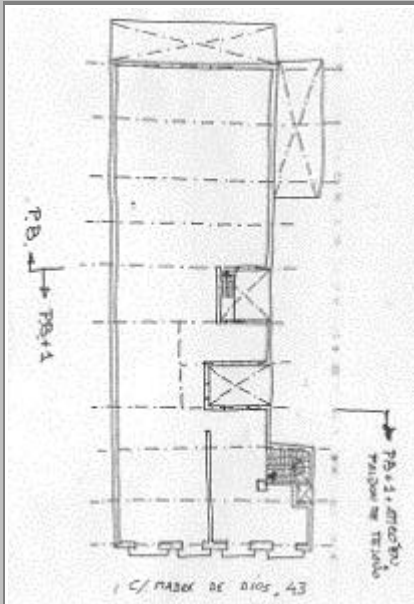

PLANOS Y FOTOS

OBSERVACIONES DE LA PROPUESTA

Posible elevación de planta.

NOTA: Para un uso como el actual: Protección tipológica.

RESEÑA HISTORICO-ARTISTICA

Edificio entre medianerías de bajo y una planta. Los vanos, que son todos adintelados, se distribuyen en 4 ejes.

En el bajo, que posee un zócalo enfoscado y cajeados horizontales y verticales que imitan un despiece de grandes sillares, se abren en su extremo dos ventanas empotradas con rejería de fundición, la entrada a un centro educativo y la portada del edificio con sencillo guarnecido.

En la planta superior se abren 4 balcones con rejería de forja de cuadradillo del S. XVIII a la que se han añadido en sus extremos unos pasamanos esféricos de metal dorado. Pueden advertirse los taladros de la primitiva existencia de unos arbotantes que posiblemente existieran originalmente. Asimismo se le han añadido a una de ellas un cierro de madera en el S. XIX y al resto monteras a modo de placas recortadas con clave resaltada, ya en el S. XX.

Remata el edificio una pequeña cornisa escalonada.