

PEPRI CENTRO. CATALOGO DE EDIFICIOS PROTEGIDOS

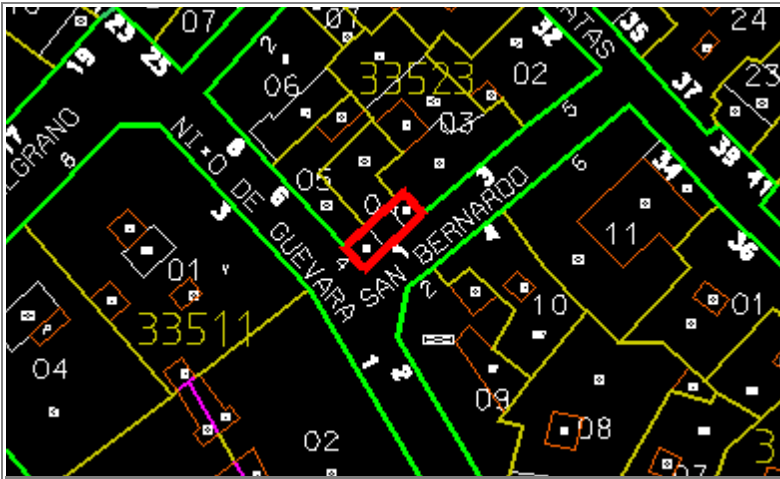

Situación	CAÑUELO SAN BERNARDO, Nº 1		
Edificio	300	Zon	IV
Grado Protección	ARQUITECTONICA II		
Fach.	<input checked="" type="radio"/>	Tipol.	<input checked="" type="radio"/>
Elem.	<input checked="" type="radio"/>		
Estilo	Decimonónico Malagueño		
Autor	Jerónimo Cuervo		
Epoca	S. XIX - 1.890		



0.- PROPUESTA

USOS NO ADMITIDOS	VIV.	OFIC.	COM.	IND.ART.	BAR-REST.	EQUIP.	USO PUB.	HOT.
P.BAJA	<input type="radio"/>	<input type="radio"/>	<input type="radio"/>	<input type="radio"/>	<input type="radio"/>	<input type="radio"/>	<input type="radio"/>	<input type="radio"/>
P. 1ª	<input type="radio"/>	<input type="radio"/>	<input checked="" type="radio"/>	<input checked="" type="radio"/>	<input checked="" type="radio"/>	<input type="radio"/>	<input type="radio"/>	<input type="radio"/>
P.ALTA	<input type="radio"/>	<input checked="" type="radio"/>	<input checked="" type="radio"/>	<input checked="" type="radio"/>	<input checked="" type="radio"/>	<input type="radio"/>	<input type="radio"/>	<input type="radio"/>
Conservar	ESTRUCTURA PORTANTE		<input type="radio"/>	PATIO ESTRUCTURANTE		<input type="radio"/>	LOCALIZACION ESCALERA	
	RELACION ZAGUAN PATIO-ESCALERA		<input type="radio"/>	JERARQUIA DIMENSIONES PLANTA		<input type="radio"/>		
	JERARQUIA SECUENCIAS MIRADORES ACRIALADOS		<input type="radio"/>	UNIDAD PARCELARIA		<input type="radio"/>	ALTURA	<input checked="" type="radio"/>
Modificar	ELIMINACION AÑADIDOS NO ARMONICO			<input type="radio"/>				
	DIFICULTADES TIPOL. PARA USOS PROPUESTOS			<input type="radio"/>	ELIMINACION AÑADIDOS NO ARMONICO		<input type="radio"/>	
	ACABADOS Y ANUNCIOS		<input type="radio"/>	HIGIENIZACION (ÁPERTURA DE PATIOS DE LUCES, ETC.)				<input type="radio"/>
Reparar	ESTRUCTURA	<input type="radio"/>	CUBIERTA	<input type="radio"/>	FACHADA	<input checked="" type="radio"/>	ACABADOS INTERIORES	<input checked="" type="radio"/>
	INSTALACIONES	<input checked="" type="radio"/>	OTROS	<input type="radio"/>				
Otros	POSIBILIDAD AMPLIACION ALTURA CON E.D.			<input type="radio"/>				
	POSIBILIDAD AMPLIACION OCUPACION CON E.D			<input type="radio"/>				
	TRATAMIENTO MEDIANERAS			<input type="radio"/>				

PEPRI CENTRO. CATALOGO DE EDIFICIOS PROTEGIDOS

1.- DATOS GENERALES

Situación CAÑUELO SAN BERNARDO, Nº 1

Propietario Dña. Victoria de la Cal Díez

Uso Actual	B	Planta Baja	A	Planta Altas	
Viv. Unif.	B	Adm. Publ.	0	Bar-Rest.	0
Viv. Pluf.	A	Adm. Priv.	0	Hotelero	0
Museo	0	Comer. Gr.	0	Ind. Artes.	0
Espec.	0	Comer. Pq.	0	Ind. Media	0
Otros	0				

	NUMERO	M2. UTILES
VIVIENDAS	2	60
OFICINAS	0	0
LOCALES	0	0

Régimen de Ocupación

Propiedad Alquiler
Otros

2.- DESCRIPCION DE LA PARCELA

Trama Urbana

S. XX S.XIX S. XVII
S. XVII Anterior

Forma de la Parcela

Regular Irregular

SUPERFICIE	40,00
FACHADA	13,00
PROFUND.MEDIA	4,00

3.- DESCRIPCION DEL EDIFICIO

Edad

1.950 1.920 1.850
1.800 1.700 Anterior

Valor del Edificio

Arquitect. Urbanist. Ambient.
Histórico Cultural Otros

Superficie Edificada 140,00

Edificabilidad 3,50

Ocupación 87,50

Altura Nº de Plantas 4
Altura en M. 12,00

Tipología Edificatoria

Corrala Con Patio Estructur.
Con Galerías Zaguán
Sit. Escalera Patio
Inter.
Densa Profunda (Pat.Traseros)
En Esquina Otras

4.- ELEMENTOS DE INTERES

Tipología
Organización Estructural
Fachada
Patio Estructurante
Elementos Puntuales: Portada Herrajes
Cierros Columnas
Carpintería Patios
Solerías Otros

5.- ELEMENTOS CONSTRUCTIVOS, MATERIALES. ESTADO CONSERVACION

Estructura

MUROS

F. Ladrillo Mamp. Concer. Mamp.Mix.
Sillares Arco/Columna Otros

PORTICOS

Madera Metálico Hormigón Otros

FORJADOS

Madera Metálico Hormigón Otros

ESCALERA

Cubierta

TIPO

Inclinada Plana Mixta Otros

MATERIALES

Teja Arabe T. Plana T.Vitrific. Otros

Fachada

TEXTURA

Enfoscada P Estucada ladrillo
Mamp.Conce mamp.Mix. Sillar
Otros

COLOR

Blanco Crema Gris Otros

ELEMENTOS

Portada Mirador Balcón Herrajes
Carpint. Cornisa Zócalo Anuncio
Otros

SI NO RUINA MAL REGULAR BIEN

PEPRI CENTRO. CATALOGO DE EDIFICIOS PROTEGIDOS

Acabados Interiores

PAVIMENTO	Hidraul.	<input type="radio"/>	Cerámico	<input type="radio"/>	Mármol	<input type="radio"/>
	Madera	<input type="radio"/>	Terrazo	<input checked="" type="radio"/>	Otros	<input type="radio"/>
PARAMENTOS VERTICALES	Pintado	<input checked="" type="radio"/>	Estucado	<input type="radio"/>	Otros	<input type="radio"/>
	TECHOS	Patio	<input type="radio"/>	muros	<input checked="" type="radio"/>	Esc.-yeso
Artesonado		<input type="radio"/>	Bóveda	<input type="radio"/>	Otros	<input type="radio"/>

CARPINTERIA

Otros



Otros



Otros



Instalaciones

Otros



Otros



Otros



Otros



PEPRI CENTRO. CATALOGO DE EDIFICIOS PROTEGIDOS

NºEdificio:

300

Situacion:

CAÑUELO SAN BERNARDO, Nº 1

OBSERVACIONES

Buen estado general, tanto interior como exterior de la vivienda.

PLANOS Y FOTOS

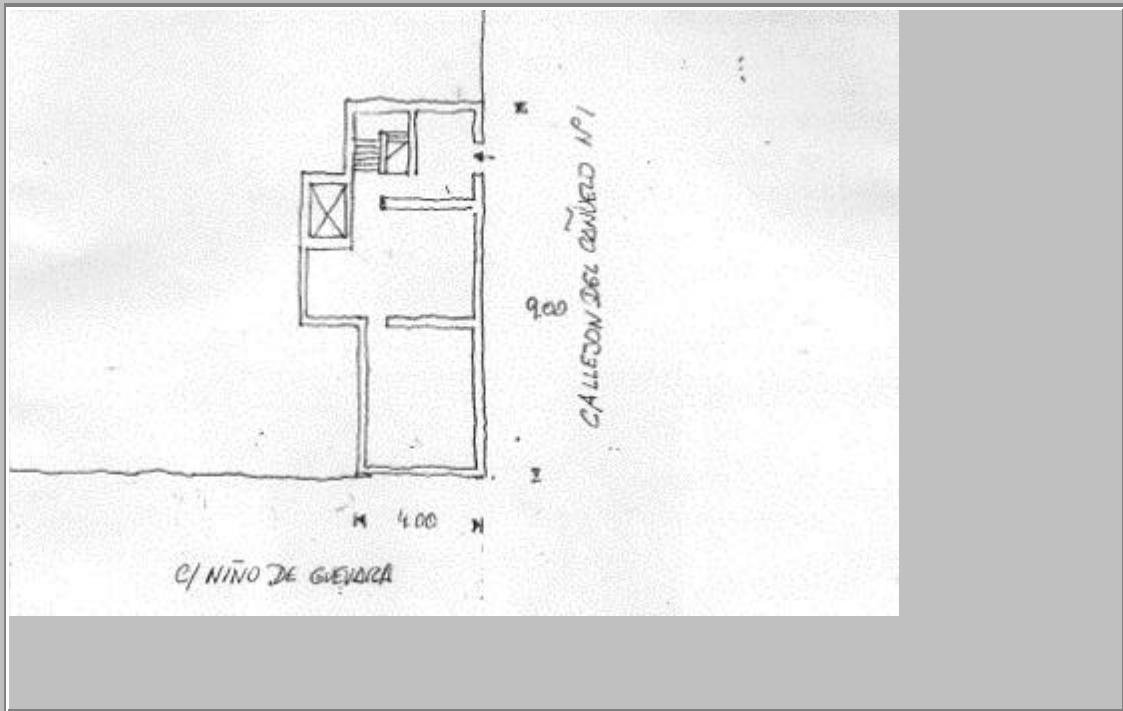

PLANOS Y FOTOS

OBSERVACIONES DE LA PROPUESTA

No hay propuesta de intervención.

RESEÑA HISTORICO-ARTISTICA

Edificio en esquina a la calle Niño de Guevara, presentando a esta una fachada lateral muy poco desarrollada.

Composición de fachada descentrada, con tres vanos por planta a la fachada principal y uno a C/ Niño de Guevara.

En altura se desarrolla en bajo y dos plantas, más una tercera incompleta.

La planta baja, con zócalo popular, presenta una portada sin decoración y pequeñas ventanas con rejas.

La primera y segunda planta, separadas entre si por una discreta cornisa, poseen huecos adintelados enmarcados en finas molduras con balcones de vuelo recto.

Uno de ellos (el de la planta primera a C/ Niño de Guevara) posee cierro de madera, que desentona en la composición.

El tercer piso sólo se desarrolla sobre parte de la fachada principal y tanto por esta anomalía como por la existencia en él de dos huecos poco ortodoxos, pudiera responder a una restauración o ampliación posterior. El resto del edificio se corona por terraza con pilarillos de obra, pareciendo sobre este ático obra reciente.

Este edificio responde a un proyecto del arquitecto Jerónimo Cuervo de 1.890. Tanto los cierros como el piso superior fueron posteriormente añadidos.

BIBLIOGRAFIA:

- R. Marín: Eclecticismo
- F. Mérida: Cuervo
- A.M.M.: Legajo 1.314 (1890)