

PEPRI CENTRO. CATALOGO DE EDIFICIOS PROTEGIDOS

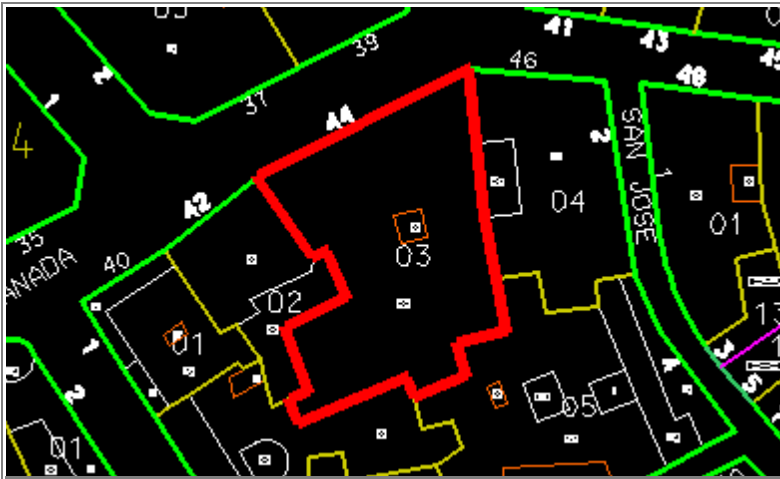

Situación	GRANADA, Nº 44	
Edificio	330	Zon IV
Grado Protección	ARQUITECTONICA I	
Fach.	<input type="radio"/>	Tipol. <input type="radio"/> Elem. <input type="radio"/>
Estilo	Decimonónico Burgués Malagueño	
Autor		
Epoca	S. XIX - 2ª Mitad	



0.- PROPUESTA

USOS NO ADMITIDOS	VIV.	OFIC.	COM.	IND.ART.	BAR-REST.	EQUIP.	USO PUB.	HOT.
P.BAJA	<input checked="" type="radio"/>	<input type="radio"/>	<input type="radio"/>	<input type="radio"/>	<input type="radio"/>	<input type="radio"/>	<input type="radio"/>	<input type="radio"/>
P. 1ª	<input type="radio"/>	<input type="radio"/>	<input checked="" type="radio"/>	<input checked="" type="radio"/>	<input checked="" type="radio"/>	<input type="radio"/>	<input type="radio"/>	<input type="radio"/>
P.ALTA	<input type="radio"/>	<input checked="" type="radio"/>	<input checked="" type="radio"/>	<input checked="" type="radio"/>	<input checked="" type="radio"/>	<input type="radio"/>	<input type="radio"/>	<input type="radio"/>
Conservar	ESTRUCTURA PORTANTE		<input checked="" type="radio"/>	PATIO ESTRUCTURANTE		<input checked="" type="radio"/>	LOCALIZACION ESCALERA	
	RELACION ZAGUAN PATIO-ESCALERA		<input checked="" type="radio"/>	JERARQUIA DIMENSIONES PLANTA		<input type="radio"/>		
	JERARQUIA SECUENCIAS MIRADORES ACRIALADOS		<input checked="" type="radio"/>	UNIDAD PARCELARIA		<input type="radio"/>	ALTURA	<input checked="" type="radio"/>
Modificar	ELIMINACION AÑADIDOS NO ARMONICO			<input type="radio"/>				
	DIFICULTADES TIPOL. PARA USOS PROPUESTOS			<input type="radio"/>	ELIMINACION AÑADIDOS NO ARMONICO		<input checked="" type="radio"/>	
	ACABADOS Y ANUNCIOS		<input type="radio"/>	HIGIENIZACION (ÁPERTURA DE PATIOS DE LUCES, ETC.)				<input type="radio"/>
Reparar	ESTRUCTURA	<input type="radio"/>	CUBIERTA	<input checked="" type="radio"/>	FACHADA	<input checked="" type="radio"/>	ACABADOS INTERIORES	<input type="radio"/>
	INSTALACIONES	<input type="radio"/>	OTROS	<input type="radio"/>				
Otros	POSIBILIDAD AMPLIACION ALTURA CON E.D.			<input type="radio"/>				
	POSIBILIDAD AMPLIACION OCUPACION CON E.D			<input type="radio"/>				
	TRATAMIENTO MEDIANERAS			<input type="radio"/>				

PEPRI CENTRO. CATALOGO DE EDIFICIOS PROTEGIDOS

1.- DATOS GENERALES

Situación GRANADA, Nº 44

Propietario Dña. Victoria Sierra

Uso Actual

	B	Planta Baja	A	Planta Altas	
Viv. Unif.	0	Adm. Publ.	0	Bar-Rest.	0
Viv. Pluf.	A	Adm. Priv.	0	Hotelero	0
Museo	0	Comer. Gr.	0	Ind. Artes.	0
Espec.	0	Comer. Pq.	B	Ind. Media	0
Otros	0				

	NUMERO	M2. UTILES
VIVIENDAS	6	180
OFICINAS	0	0
LOCALES	6	180

Régimen de Ocupación

Propiedad Alquiler
Otros

2.- DESCRIPCION DE LA PARCELA

Trama Urbana

S. XX S.XIX S. XVII
S. XVII Anterior

Forma de la Parcela

Regular Irregular

SUPERFICIE	550,00
FACHADA	25,00
PROFUND.MEDIA	22,00

3.- DESCRIPCION DEL EDIFICIO

Edad

1.950 1.920 1.850
1.800 1.700 Anterior

Valor del Edificio

Arquitect. Urbanist. Ambient.
Histórico Cultural Otros

Superficie Edificada 1.800,00

Edificabilidad 350,00

Ocupación 80,00

Altura Nº de Plantas
Altura en M.

Tipología Edificatoria

Corrala Con Patio Estructur.
Con Galerías Zaguán
Densa Sit. Escalera Patio
En Esquina Inter.
Profunda (Pat.Traseros)
Otras

4.- ELEMENTOS DE INTERES

Tipología
Organización Estructural
Fachada
Patio Estructurante
Elementos Puntuales: Portada Herrajes
Cierros Columnas
Carpintería Patios
Solerías Otros

5.- ELEMENTOS CONSTRUCTIVOS, MATERIALES. ESTADO CONSERVACION

Estructura

MUROS

F. Ladrillo Mamp. Concer. Mamp.Mix.
Sillares Arco/Columna Otros

PORTICOS

Madera Metálico Hormigón Otros

FORJADOS

Madera Metálico Hormigón Otros

ESCALERA

Cubierta

TIPO

Inclinada Plana Mixta Otros

MATERIALES

Teja Arabe T. Plana T.Vitrific. Otros

Fachada

TEXTURA

Enfoscada P Estucada ladrillo
Mamp.Conce mamp.Mix. Sillar
Otros

COLOR

Blanco Crema Gris Otros

ELEMENTOS

Portada Mirador Balcón Herrajes
Carpint. Cornisa Zócalo Anuncio
Otros

SI NO RUINA MAL REGULAR BIEN

PEPRI CENTRO. CATALOGO DE EDIFICIOS PROTEGIDOS

Acabados Interiores

PAVIMENTO	Hidraul.	<input type="radio"/>	Cerámico	<input checked="" type="radio"/>	Mármol	<input checked="" type="radio"/>
	Madera	<input type="radio"/>	Terrazo	<input type="radio"/>	Otros	<input type="radio"/>
PARAMENTOS VERTICALES	Pintado	<input checked="" type="radio"/>	Estucado	<input type="radio"/>	Otros	<input type="radio"/>
	TECHOS	Patio	<input type="radio"/>	muros	<input checked="" type="radio"/>	Esc.-yeso
Artesonado		<input type="radio"/>	Bóveda	<input type="radio"/>	Otros	<input type="radio"/>

CARPINTERIA

Otros



Otros



Otros



Instalaciones

Otros



Otros



Otros



Otros



NºEdificio:

330

Situacion:

GRANADA, Nº 44

OBSERVACIONES

Edificio en buen estado de conservación general. Cierta deterioro en fachadas a calle y patios.

PLANOS Y FOTOS

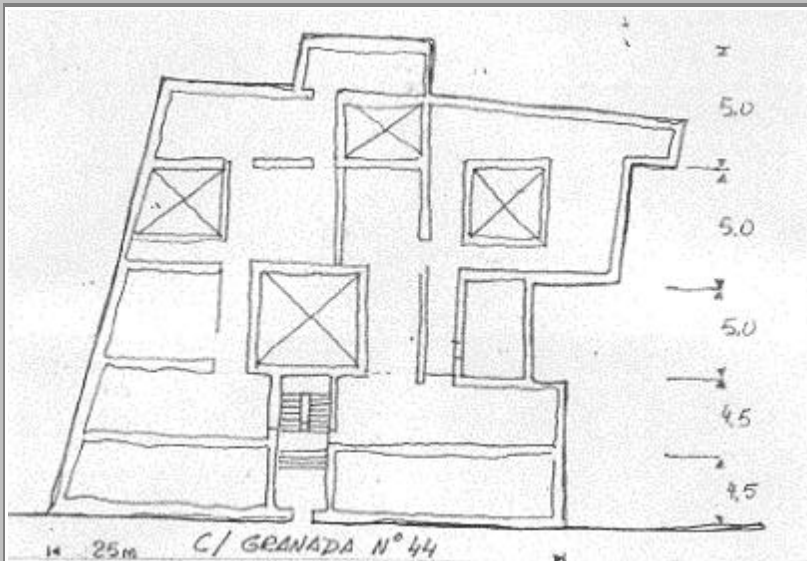

PLANOS Y FOTOS



OBSERVACIONES DE LA PROPUESTA

La propuesta dado el carácter representativo del Edificio (fachada y planta) es de una mejor redistribución (de la división) de su planta en orden a sus tres patios.

RESEÑA HISTORICO-ARTISTICA

Edificio entre medianerías con bajo, entresuelo y dos plantas de balcones separadas por imposta. La fachada se articula con resaltos verticales en los que se abren los huecos, adintelado, y está centrada por una bella portada.

Esta es el único elemento original del bajo, muy dañado por los establecimientos comerciales. Es de mármol, con doble altura y adintelado entre columnas jónicas sobre altos pedestales sosteniendo un poderoso entablamento con arquivado escalonado, friso cóncavo en el que abren dos óculos contrastando con la línea convexa de las ménsulas laterales y la cartela central de la clave (donde se numera la manzana 71 cara 13) y cornisa moldurada que se amplía sirviendo de base al balcón central corrido a los tres huecos centrales.

La entreplanta tiene pequeños balconillos con rejería de fundición como toda la del inmueble, la 1ª planta presenta el balcón central corrido a tres huecos y apoya sobre ménsulas que coronan los huecos de la entreplanta y se rematan con ménsulas (que sostienen los balcones de la 2ª planta), al estar abiertos en el muro estos se unen por una moldura curva a modo de arco; la 2ª planta tiene balcones simples apoyados en la imposta bajo la que se encuentra la ménsula. Se corona con volada cornisa.

Los dos ejes laterales de la fachada se resaltan por cierros de madera con cristaleras de colores.

BIBLIOGRAFIA:

- Guía
- Plano - Guía nº 79