

# PEPRI CENTRO. CATALOGO DE EDIFICIOS PROTEGIDOS

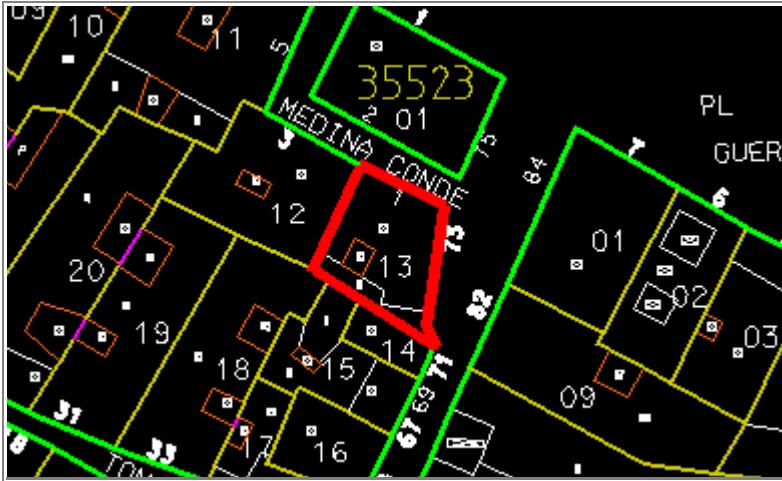

<b>Situación</b>	GRANADA, Nº 73		
<b>Edificio</b>	342	<b>Zon</b>	IV
<b>Grado Protección</b>	ARQUITECTONICA I		
<b>Fach.</b>	<input type="radio"/>	<b>Tipol.</b>	<input type="radio"/>
<b>Elem.</b>	<input type="radio"/>		
<b>Estilo</b>	Barroco Clasicista		
<b>Autor</b>	Antonio Valderrama		
<b>Epoca</b>	Finales S. XVIII - 1777		



## 0.- PROPUESTA

USOS NO ADMITIDOS	VIV.	OFIC.	COM.	IND.ART.	BAR-REST.	EQUIP.	USO PUB.	HOT.
P.BAJA	<input type="radio"/>	<input type="radio"/>	<input type="radio"/>	<input type="radio"/>	<input type="radio"/>	<input type="radio"/>	<input type="radio"/>	<input type="radio"/>
P. 1ª	<input type="radio"/>	<input type="radio"/>	<input checked="" type="radio"/>	<input checked="" type="radio"/>	<input checked="" type="radio"/>	<input type="radio"/>	<input type="radio"/>	<input type="radio"/>
P.ALTAS	<input type="radio"/>	<input checked="" type="radio"/>	<input checked="" type="radio"/>	<input checked="" type="radio"/>	<input checked="" type="radio"/>	<input type="radio"/>	<input type="radio"/>	<input type="radio"/>
<b>Conservar</b>	ESTRUCTURA PORTANTE		<input checked="" type="radio"/>	PATIO ESTRUCTURANTE		<input type="radio"/>	LOCALIZACION ESCALERA	
	RELACION ZAGUAN PATIO-ESCALERA		<input checked="" type="radio"/>	JERARQUIA DIMENSIONES PLANTA		<input checked="" type="radio"/>		
	JERARQUIA SECUENCIAS MIRADORES ACRISTALADOS		<input checked="" type="radio"/>	UNIDAD PARCELARIA		<input checked="" type="radio"/>	ALTURA	<input checked="" type="radio"/>
<b>Modificar</b>	ELIMINACION AÑADIDOS NO ARMONICO			<input type="radio"/>				
	DIFICULTADES TIPOL. PARA USOS PROPUESTOS		<input type="radio"/>	ELIMINACION AÑADIDOS NO ARMONICO		<input type="radio"/>		
	ACABADOS Y ANUNCIOS		<input type="radio"/>	HIGIENIZACION (ÁPERTURA DE PATIOS DE LUCES, ETC.)		<input type="radio"/>		
<b>Reparar</b>	ESTRUCTURA	<input type="radio"/>	CUBIERTA	<input type="radio"/>	FACHADA	<input type="radio"/>	ACABADOS INTERIORES	<input checked="" type="radio"/>
	INSTALACIONES	<input checked="" type="radio"/>	OTROS	<input type="radio"/>				
<b>Otros</b>	POSIBILIDAD AMPLIACION ALTURA CON E.D.			<input type="radio"/>				
	POSIBILIDAD AMPLIACION OCUPACION CON E.D.			<input type="radio"/>				
	TRATAMIENTO MEDIANERAS			<input type="radio"/>				

# PEPRI CENTRO. CATALOGO DE EDIFICIOS PROTEGIDOS

## 1.- DATOS GENERALES

**Situación** GRANADA, Nº 73

**Propietario** D. Manuel Chaneta

**Uso Actual**

	B	Planta Baja	A	Planta Altas	
Viv. Unif.	0	Adm. Publ.	0	Bar-Rest.	B
Viv. Pluf.	0	Adm. Priv.	0	Hotelero	0
Museo	0	Comer. Gr.	0	Ind. Artes.	0
Espec.	0	Comer. Pq.	0	Ind. Media	0
Otros	0				

	NUMERO	M2. UTILES
VIVIENDAS	2	0
OFICINAS	0	0
LOCALES	0	0

### Régimen de Ocupación

Propiedad  Alquiler   
 Otros

## 2.- DESCRIPCION DE LA PARCELA

### Trama Urbana

S. XX  S. XIX  S. XVII   
 S. XVII  Anterior

### Forma de la Parcela

Regular  Irregular

SUPERFICIE	180,00
FACHADA	25,00
PROFUND.MEDIA	12,00

## 3.- DESCRIPCION DEL EDIFICIO

### Edad

1.950  1.920  1.850   
 1.800  1.700  Anterior

### Valor del Edificio

Arquitect.  Urbanist.  Ambient.   
 Histórico  Cultural  Otros

### Superficie Edificada

850,00

### Edificabilidad

3,50

### Ocupación

90,00

### Altura

Nº de Plantas   
 Altura en M.

## Tipología Edificatoria

Corrala  Con Patio Estructur.   
 Con Galerías  Zaguán   
 Densa  Sit. Escalera Patio   
 En Esquina  Inter.   
 Profunda (Pat.Traseros)   
 Otras

## 4.- ELEMENTOS DE INTERES

Tipología   
 Organización Estructural   
 Fachada   
 Patio Estructurante   
 Elementos Puntuales: Portada  Herrajes   
 Cierros  Columnas   
 Carpintería  Patios   
 Solerías  Otros

## 5.- ELEMENTOS CONSTRUCTIVOS, MATERIALES. ESTADO CONSERVACION

### Estructura

#### MUROS

F. Ladrillo  Mamp. Concer.  Mamp.Mix.   
 Sillares  Arco/Columna  Otros

#### PORTICOS

Madera  Metálico  Hormigón  Otros

#### FORJADOS

Madera  Metálico  Hormigón  Otros

#### ESCALERA

### Cubierta

#### TIPO

Inclinada  Plana  Mixta  Otros

#### MATERIALES

Teja Arabe  T. Plana  T.Vitrific.  Otros

### Fachada

#### TEXTURA

Enfoscada P  Estucada  ladrillo   
 Mamp.Conce  mamp.Mix.  Sillar   
 Otros

#### COLOR

Blanco  Crema  Gris  Otros

#### ELEMENTOS

Portada  Mirador  Balcón  Herrajes   
 Carpint.  Cornisa  Zócalo  Anuncio   
 Otros

SI  NO  RUINA  MAL  REGULAR  BIEN

# PEPRI CENTRO. CATALOGO DE EDIFICIOS PROTEGIDOS

## Acabados Interiores

### PAVIMENTO

- |          |                       |          |                       |        |                       |
|----------|-----------------------|----------|-----------------------|--------|-----------------------|
| Hidraul. | <input type="radio"/> | Cerámico | <input type="radio"/> | Mármol | <input type="radio"/> |
| Madera   | <input type="radio"/> | Terrazo  | <input type="radio"/> | Otros  | <input type="radio"/> |

### PARAMENTOS VERTICALES

- |         |                       |          |                       |       |                       |
|---------|-----------------------|----------|-----------------------|-------|-----------------------|
| Pintado | <input type="radio"/> | Estucado | <input type="radio"/> | Otros | <input type="radio"/> |
|---------|-----------------------|----------|-----------------------|-------|-----------------------|

### TECHOS

- |            |                       |        |                       |           |                       |
|------------|-----------------------|--------|-----------------------|-----------|-----------------------|
| Patio      | <input type="radio"/> | muros  | <input type="radio"/> | Esc.-yeso | <input type="radio"/> |
| Artesonado | <input type="radio"/> | Bóveda | <input type="radio"/> | Otros     | <input type="radio"/> |

### CARPINTERIA

- |       |                                  |       |                       |       |                       |
|-------|----------------------------------|-------|-----------------------|-------|-----------------------|
| Otros | <input checked="" type="radio"/> | Otros | <input type="radio"/> | Otros | <input type="radio"/> |
|-------|----------------------------------|-------|-----------------------|-------|-----------------------|

### Instalaciones

- |       |                                  |       |                                  |       |                                  |
|-------|----------------------------------|-------|----------------------------------|-------|----------------------------------|
| Otros | <input checked="" type="radio"/> | Otros | <input checked="" type="radio"/> | Otros | <input checked="" type="radio"/> |
|-------|----------------------------------|-------|----------------------------------|-------|----------------------------------|

NºEdificio:

342

Situacion:

GRANADA, Nº 73

**OBSERVACIONES**

Edificio recién reparado. En aparente muy buen estado salvo problemas de humedades por ascensión en planta baja.  
No se ha podido acceder a la vivienda principal.

**PLANOS Y FOTOS**

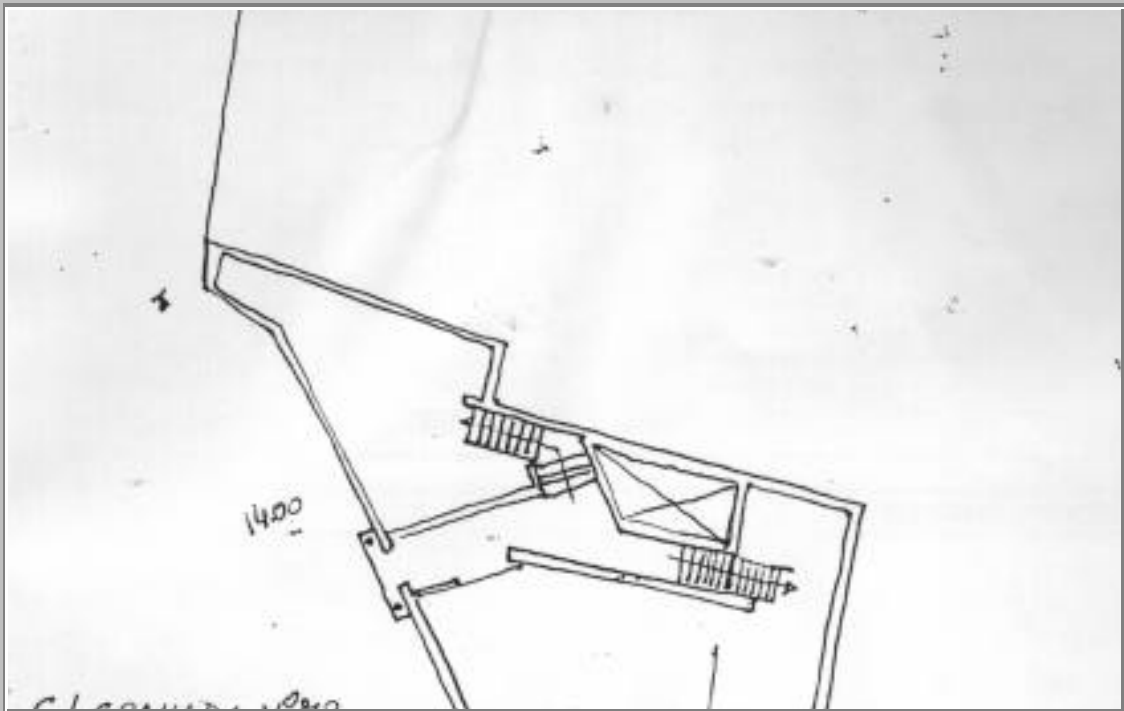

**PLANOS Y FOTOS**

### OBSERVACIONES DE LA PROPUESTA

Por lo singular del edificio, debe tenerse muy en cuenta su carácter y ordenación interior para cualquier rehabilitación.

### RESEÑA HISTORICO-ARTISTICA

Edificio en esquina con fachada lateral a la calle Medina Conde, construido en 1777 por el maestro Antonio de Valderrama para el Marqués del Vado del Maestre.

A pesar de su sencillez, posee fachada principal de cuidado diseño, con planta baja con portada clasicista enmarcada por pilastras cajeadas y dintel de piedra. Sobre ella se abre un pequeño óculo en entreplanta y a los lados pequeñas ventanas de reja enteriza con guardapolvos.

En la primera planta destaca el balcón enmarcado al estilo de la portada, con vuelo curvo y arbotantes de forja. En planta segunda, dos balcones de idéntico vuelo, pero sin enmarcar su hueco adintelado.

Líneas de imposta separa los pisos.

La fachada lateral a Medina Conde presenta otro acceso a la vivienda.

Planta irregular, con amplio zaguán que desemboca en el cuerpo de escaleras y patio.