

# PEPRI CENTRO. CATALOGO DE EDIFICIOS PROTEGIDOS

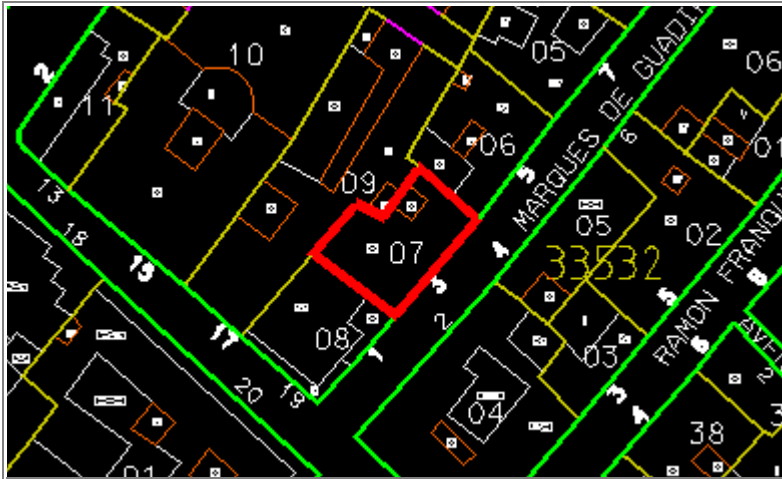

<b>Situación</b>	MARQUES DE GUADIA, Nº 3		
<b>Edificio</b>	348	<b>Zon</b>	IV
<b>Grado Protección</b>	ARQUITECTONICA I		
<b>Fach.</b>	<input type="radio"/>	<b>Tipol.</b>	<input type="radio"/>
<b>Elem.</b>	<input type="radio"/>		
<b>Estilo</b>	Decimonónico Burgués Malagueño		
<b>Autor</b>	Jerónimo Cuervo González		
<b>Epoca</b>	S. XIX - 1.877		



## 0.- PROPUESTA

USOS NO ADMITIDOS	VIV.	OFIC.	COM.	IND.ART.	BAR-REST.	EQUIP.	USO PUB.	HOT.	
P.BAJA	<input type="radio"/>	<input type="radio"/>	<input type="radio"/>	<input type="radio"/>	<input type="radio"/>	<input type="radio"/>	<input type="radio"/>	<input type="radio"/>	
P. 1ª	<input type="radio"/>	<input type="radio"/>	<input type="radio"/>	<input type="radio"/>	<input type="radio"/>	<input type="radio"/>	<input type="radio"/>	<input type="radio"/>	
P.ALTAS	<input type="radio"/>	<input type="radio"/>	<input type="radio"/>	<input type="radio"/>	<input type="radio"/>	<input type="radio"/>	<input type="radio"/>	<input type="radio"/>	
<b>Conservar</b>	ESTRUCTURA PORTANTE		<input type="radio"/>	PATIO ESTRUCTURANTE		<input type="radio"/>	LOCALIZACION ESCALERA		<input checked="" type="radio"/>
	RELACION ZAGUAN PATIO-ESCALERA		<input type="radio"/>	JERARQUIA DIMENSIONES PLANTA		<input checked="" type="radio"/>			
	JERARQUIA SECUENCIAS MIRADORES ACRISTALADOS		<input checked="" type="radio"/>	UNIDAD PARCELARIA		<input type="radio"/>	ALTURA	<input checked="" type="radio"/>	
<b>Modificar</b>	ELIMINACION AÑADIDOS NO ARMONICO			<input type="radio"/>					
	DIFICULTADES TIPOL. PARA USOS PROPUESTOS		<input type="radio"/>	ELIMINACION AÑADIDOS NO ARMONICO		<input type="radio"/>			
	ACABADOS Y ANUNCIOS		<input type="radio"/>	HIGIENIZACION (APERTURA DE PATIOS DE LUCES, ETC.)		<input type="radio"/>			
<b>Reparar</b>	ESTRUCTURA	<input type="radio"/>	CUBIERTA	<input type="radio"/>	FACHADA	<input type="radio"/>	ACABADOS INTERIORES	<input type="radio"/>	
	INSTALACIONES	<input type="radio"/>	OTROS	<input type="radio"/>					
<b>Otros</b>	POSIBILIDAD AMPLIACION ALTURA CON E.D.			<input type="radio"/>					
	POSIBILIDAD AMPLIACION OCUPACION CON E.D.			<input type="radio"/>					
	TRATAMIENTO MEDIANERAS			<input type="radio"/>					

# PEPRI CENTRO. CATALOGO DE EDIFICIOS PROTEGIDOS

## 1.- DATOS GENERALES

**Situación** MARQUES DE GUADIARO, Nº 3

**Propietario**

Uso Actual	B	Planta Baja	A	Planta Altas	
Viv. Unif.	0	Adm. Publ.	0	Bar-Rest.	0
Viv. Pluf.	A	Adm. Priv.	0	Hotelero	0
Museo	0	Comer. Gr.	0	Ind. Artes.	0
Espec.	0	Comer. Pq.	0	Ind. Media	0
Otros	0				

	NUMERO	M2. UTILES
VIVIENDAS	0	0
OFICINAS	0	0
LOCALES	0	0

### Régimen de Ocupación

Propiedad  Alquiler   
Otros

## 2.- DESCRIPCION DE LA PARCELA

### Trama Urbana

S. XX  S. XIX  S. XVII   
S. XVII  Anterior

### Forma de la Parcela

Regular  Irregular

SUPERFICIE	120,00
FACHADA	13,00
PROFUND.MEDIA	9,00

## 3.- DESCRIPCION DEL EDIFICIO

### Edad

1.950  1.920  1.850   
1.800  1.700  Anterior

### Valor del Edificio

Arquitect.  Urbanist.  Ambient.   
Histórico  Cultural  Otros

### Superficie Edificada

400,00

### Edificabilidad

3,35

### Ocupación

92,50

### Altura

Nº de Plantas   
Altura en M.

## Tipología Edificatoria

Corrala  Con Patio Estructur.   
Con Galerías  Zaguán   
Sit. Escalera Patio   
Inter.   
Densa  Profunda (Pat.Traseros)   
En Esquina  Otras

## 4.- ELEMENTOS DE INTERES

Tipología   
Organización Estructural   
Fachada   
Patio Estructurante   
Elementos Puntuales:  
Portada  Herrajes   
Cierros  Columnas   
Carpintería  Patios   
Solerías  Otros

## 5.- ELEMENTOS CONSTRUCTIVOS, MATERIALES. ESTADO CONSERVACION

### Estructura

#### MUROS

F. Ladrillo  Mamp. Concer.  Mamp.Mix.   
Sillares  Arco/Columna  Otros

#### PORTICOS

Madera  Metálico  Hormigón  Otros

#### FORJADOS

Madera  Metálico  Hormigón  Otros

#### ESCALERA

### Cubierta

#### TIPO

Inclinada  Plana  Mixta  Otros

#### MATERIALES

Teja Arabe  T. Plana  T.Vitrific.  Otros

### Fachada

#### TEXTURA

Enfoscada P  Estucada  ladrillo   
Mamp.Conce  mamp.Mix.  Sillar   
Otros

#### COLOR

Blanco  Crema  Gris  Otros

#### ELEMENTOS

Portada  Mirador  Balcón  Herrajes   
Carpint.  Cornisa  Zócalo  Anuncio   
Otros

SI  NO  RUINA  MAL  REGULAR  BIEN

# PEPRI CENTRO. CATALOGO DE EDIFICIOS PROTEGIDOS

## Acabados Interiores

### PAVIMENTO

- |          |                       |          |                       |        |                       |
|----------|-----------------------|----------|-----------------------|--------|-----------------------|
| Hidraul. | <input type="radio"/> | Cerámico | <input type="radio"/> | Mármol | <input type="radio"/> |
| Madera   | <input type="radio"/> | Terrazo  | <input type="radio"/> | Otros  | <input type="radio"/> |

### PARAMENTOS VERTICALES

- |         |                       |          |                       |       |                       |
|---------|-----------------------|----------|-----------------------|-------|-----------------------|
| Pintado | <input type="radio"/> | Estucado | <input type="radio"/> | Otros | <input type="radio"/> |
|---------|-----------------------|----------|-----------------------|-------|-----------------------|

### TECHOS

- |            |                       |        |                       |           |                       |
|------------|-----------------------|--------|-----------------------|-----------|-----------------------|
| Patio      | <input type="radio"/> | muros  | <input type="radio"/> | Esc.-yeso | <input type="radio"/> |
| Artesonado | <input type="radio"/> | Bóveda | <input type="radio"/> | Otros     | <input type="radio"/> |

### CARPINTERIA

- |       |                       |       |                       |       |                       |
|-------|-----------------------|-------|-----------------------|-------|-----------------------|
| Otros | <input type="radio"/> | Otros | <input type="radio"/> | Otros | <input type="radio"/> |
|-------|-----------------------|-------|-----------------------|-------|-----------------------|

### Instalaciones

- |       |                       |       |                       |       |                       |
|-------|-----------------------|-------|-----------------------|-------|-----------------------|
| Otros | <input type="radio"/> | Otros | <input type="radio"/> | Otros | <input type="radio"/> |
|-------|-----------------------|-------|-----------------------|-------|-----------------------|

NºEdificio:

348

Situacion:

MARQUES DE GUADIARO, Nº 3

**OBSERVACIONES**

Uso Actual: Viv. Pluf.: En Plantas Altas y Baja (AB)

Elementos de Interés: Otros: Balcón corrido

La vivienda se encuentra vacía de vecinos.

Los recercados de las puertas de los balcones son de interés.

**PLANOS Y FOTOS**

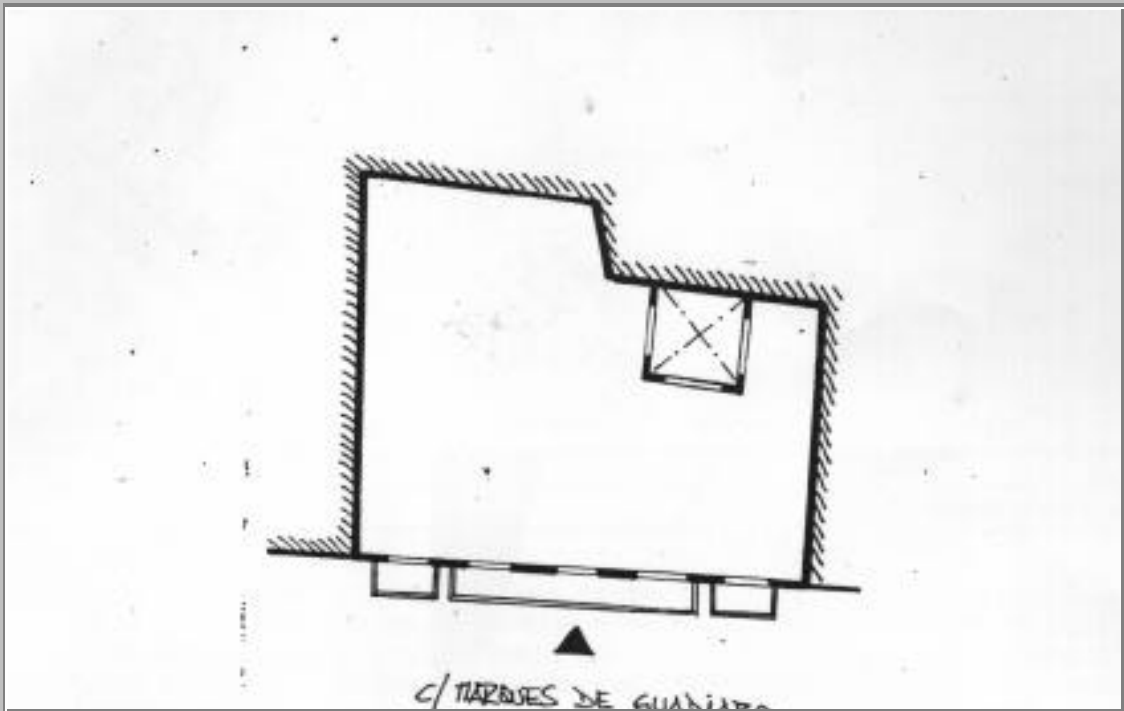

**PLANOS Y FOTOS**

## OBSERVACIONES DE LA PROPUESTA

## RESEÑA HISTORICO-ARTISTICA

Construcción entre medianeras que se ajusta al resto de los erigidos en la zona por Jerónimo Cuervo sobre solares del exconvento de la Encarnación. Se organiza en bajo, dos pisos y ático con cinco ejes de huecos regulares abiertos sobre paramento estriado. Se asienta el inmueble sobre zócalo de piedra y presenta del mismo material la portada centrada moldurada con dintel ligeramente curvado como todos los huecos de este edificio; esta portada muestra cuidada carpintería. Completa el bajo dos ventanas enrejadas a cada lado de la puerta con enmarque moldurado. La imposta marca el paso al piso principal donde se abren un triple balcón central flanqueado por uno aislado que se apoyan en ménsulas; estos vanos muy moldurados, con dintel curvado, presentan las jambas tratadas a modo de pilastras coronadas por ménsulas que sostienen una cornisa curvada con clave resaltada. Una imposta marca el segundo piso de balcones aislados apoyados en ménsulas con revoques similares al piso inferior pero simplificado; cierros acristalados cubren los balcones extremos. Una cornisa denticulada marca el paso al ático de ventanas de dintel curvado. Conjunto de gran elegancia donde se juega con la bicromía, detalles decorativos y calidad de terminación.

### BIBLIOGRAFIA:

- Camacho: Cuervo, pág. 17.
- A.M.M. sep. 1240/104
- Pastor: A. Doméstica, pág. 86
- F. Mérida: Cuervo
- R. Marín: Eclecticismo