

PEPRI CENTRO. CATALOGO DE EDIFICIOS PROTEGIDOS

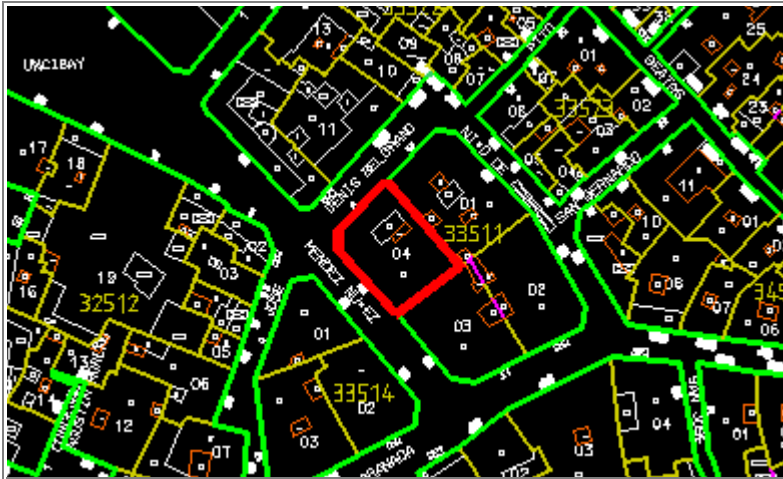

Situación	MENDEZ NUÑEZ, Nº 4		
Edificio	356	Zon	IV
Grado Protección	ARQUITECTONICA I		
Fach.	<input type="radio"/>	Tipol.	<input type="radio"/>
Elem.	<input type="radio"/>		
Estilo	Decimonónico Malagueño		
Autor			
Epoca	S. XIX - 1.870		



0.- PROPUESTA

USOS NO ADMITIDOS	VIV.	OFIC.	COM.	IND.ART.	BAR-REST.	EQUIP.	USO PUB.	HOT.
P.BAJA	●	○	○	○	○	○	○	○
P. 1ª	○	○	●	●	●	○	○	○
P.ALTA	○	●	●	●	●	○	○	○
Conservar	ESTRUCTURA PORTANTE ●		PATIO ESTRUCTURANTE ●		LOCALIZACION ESCALERA ●			
	RELACION ZAGUAN PATIO-ESCALERA ○		JERARQUIA DIMENSIONES PLANTA ●					
	JERARQUIA SECUENCIAS MIRADORES ACRISTALADOS ●		UNIDAD PARCELARIA ●		ALTURA ●			
Modificar	ELIMINACION AÑADIDOS NO ARMONICO ○							
	DIFICULTADES TIPOL. PARA USOS PROPUESTOS ○				ELIMINACION AÑADIDOS NO ARMONICO ○			
	ACABADOS Y ANUNCIOS ●		HIGIENIZACION (APERTURA DE PATIOS DE LUCES, ETC.) ○					
Reparar	ESTRUCTURA ○	CUBIERTA ○	FACHADA ●	ACABADOS INTERIORES ●				
	INSTALACIONES ●	OTROS ○						
Otros	POSIBILIDAD AMPLIACION ALTURA CON E.D. ○							
	POSIBILIDAD AMPLIACION OCUPACION CON E.D. ○							
	TRATAMIENTO MEDIANERAS ○							

PEPRI CENTRO. CATALOGO DE EDIFICIOS PROTEGIDOS

1.- DATOS GENERALES

Situación MENDEZ NUÑEZ, Nº 4

Propietario

Uso Actual	B	Planta Baja	A	Planta Altas	
Viv. Unif.	0	Adm. Publ.	0	Bar-Rest.	0
Viv. Pluf.	A	Adm. Priv.	A	Hotelero	0
Museo	0	Comer. Gr.	0	Ind. Artes.	B
Espec.	0	Comer. Pq.	B	Ind. Media	0
Otros	0				

	NUMERO	M2. UTILES
VIVIENDAS	6	144
OFICINAS	1	100
LOCALES	2	150

Régimen de Ocupación

Propiedad Alquiler
Otros

2.- DESCRIPCION DE LA PARCELA

Trama Urbana

S. XX S. XIX S. XVII
S. XVII Anterior

Forma de la Parcela

Regular Irregular

SUPERFICIE	374,00
FACHADA	35,00
PROFUND.MEDIA	17,00

3.- DESCRIPCION DEL EDIFICIO

Edad

1.950 1.920 1.850
1.800 1.700 Anterior

Valor del Edificio

Arquitect. Urbanist. Ambient.
Histórico Cultural Otros

Superficie Edificada 1.800,00

Edificabilidad 4,80

Ocupación 100,00

Altura N° de Plantas 5
Altura en M. 17,50

Tipología Edificatoria

Corrala Con Patio Estructur.
Con Galerías Zaguán
Sit. Escalera Patio
Inter.
Densa Profunda (Pat.Traseros)
En Esquina Otras

4.- ELEMENTOS DE INTERES

Tipología
Organización Estructural
Fachada
Patio Estructurante
Elementos Puntuales: Portada Herrajes
Cierros Columnas
Carpintería Patios
Solerías Otros

5.- ELEMENTOS CONSTRUCTIVOS, MATERIALES. ESTADO CONSERVACION

Estructura

MUROS

F. Ladrillo Mamp. Concer. Mamp.Mix.
Sillares Arco/Columna Otros

PORTICOS

Madera Metálico Hormigón Otros

FORJADOS

Madera Metálico Hormigón Otros

ESCALERA

Cubierta

TIPO

Inclinada Plana Mixta Otros

MATERIALES

Teja Arabe T. Plana T.Vitrific. Otros

Fachada

TEXTURA

Enfoscada P Estucada ladrillo
Mamp.Conce mamp.Mix. Sillar
Otros

COLOR

Blanco Crema Gris Otros

ELEMENTOS

Portada Mirador Balcón Herrajes
Carpint. Cornisa Zócalo Anuncio
Otros

SI NO RUINA MAL REGULAR BIEN

PEPRI CENTRO. CATALOGO DE EDIFICIOS PROTEGIDOS

Acabados Interiores

PAVIMENTO	Hidraul.	<input checked="" type="radio"/>	Cerámico	<input type="radio"/>	Mármol	<input checked="" type="radio"/>
	Madera	<input type="radio"/>	Terrazo	<input type="radio"/>	Otros	<input type="radio"/>
PARAMENTOS VERTICALES	Pintado	<input checked="" type="radio"/>	Estucado	<input type="radio"/>	Otros	<input type="radio"/>
	TECHOS	Patio	<input type="radio"/>	muros	<input checked="" type="radio"/>	Esc.-yeso
Artesonado		<input type="radio"/>	Bóveda	<input type="radio"/>	Otros	<input type="radio"/>

CARPINTERIA

Otros

Otros

Otros

Instalaciones

Otros

Otros

Otros

Otros

NºEdificio:

356

Situacion:

MEÑEZ NUÑEZ, Nº 4

OBSERVACIONES

Entreplanta comercial con fachada y anuncios no adecuados con el carácter del edificio.

PLANOS Y FOTOS

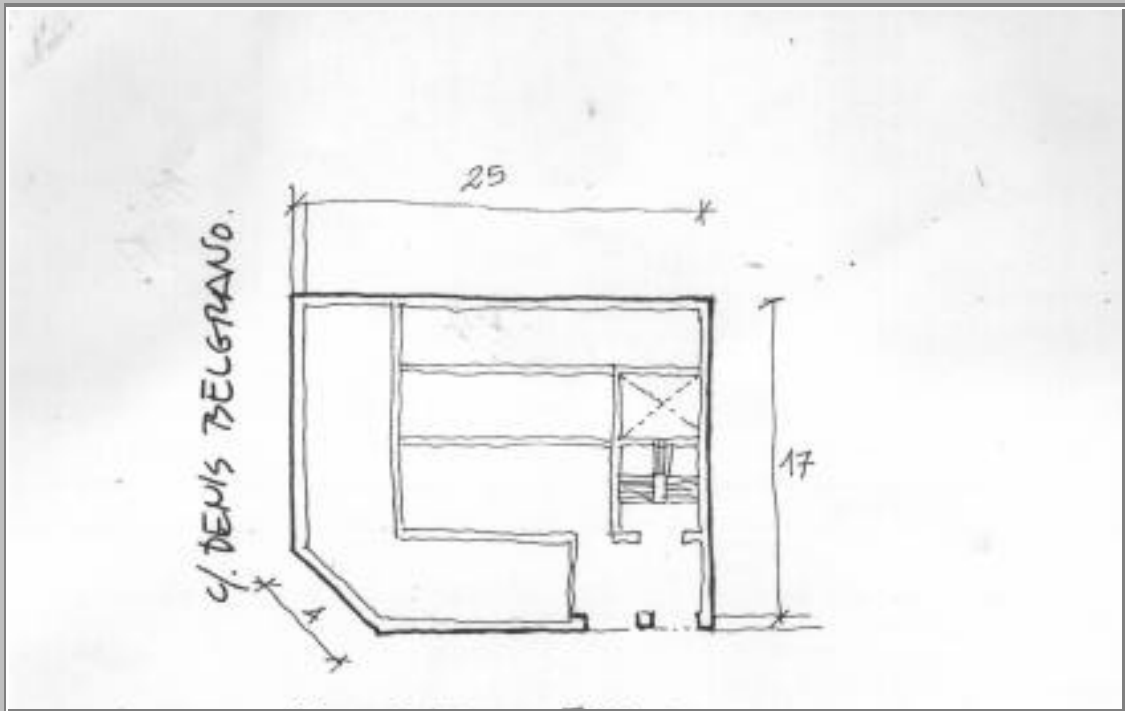

PLANOS Y FOTOS

OBSERVACIONES DE LA PROPUESTA

Se propone adecuar la planta baja y entreplanta al edificio, ordenando los huecos según ejes verticales y proporciones idóneas.

RESEÑA HISTORICO-ARTISTICA

Edificio con bajo destrozado y también gran parte del entresuelo para la planta diáfana de un establecimiento comercial. Tiene bajo, 3 plantas separadas por imposta y ático y todos los huecos son ligeramente rebajados con sencillo recercado.

La parte de entresuelo no dañada nos permite ver su composición primitiva con antepechados: la 1ª planta tiene balcones volados apoyados en ménsulas sobre la imposta y coronados con soleos vegetales; los de la 2ª son más sencillos, con un simple recercado y sin ménsulas. El ático se compone con balconillos antepechados.

Se resaltan los 2 ejes laterales de la fachada principal con cierros de madera muy sencillos.

BIBLIOGRAFIA:

- R. Marín: Eclecticismo
- R. Camacho: "S. Bernardo", 34
- A.M.M.: sep 1231/187 y A.H.P.M. sep 4874.