

PEPRI CENTRO. CATALOGO DE EDIFICIOS PROTEGIDOS

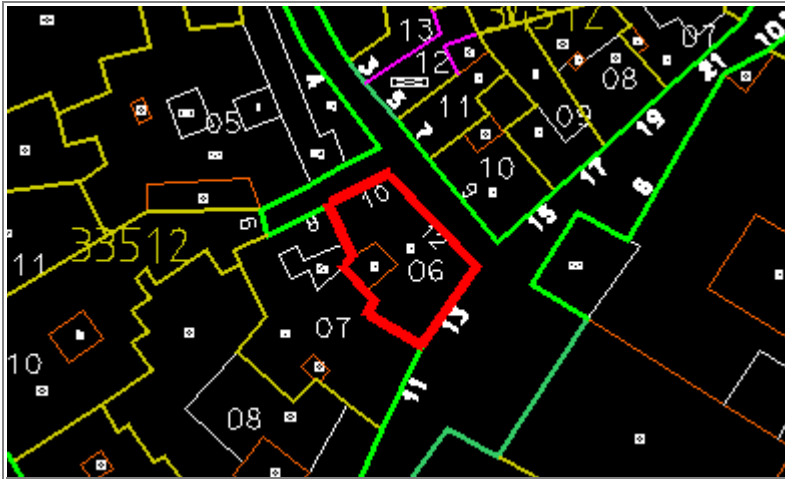

Situación	SAN AGUSTIN, Nº 13	
Edificio	384	Zon IV
Grado Protección	ARQUITECTONICA II	
Fach.	<input checked="" type="radio"/>	Tipol. <input type="radio"/> Elem. <input type="radio"/>
Estilo	Decimonónico Malagueño	
Autor		
Epoca	Finales S. XVIII o Principios S. XIX	



0.- PROPUESTA

USOS NO ADMITIDOS	VIV.	OFIC.	COM.	IND.ART.	BAR-REST.	EQUIP.	USO PUB.	HOT.	
P.BAJA	<input type="radio"/>	<input type="radio"/>	<input type="radio"/>	<input type="radio"/>	<input type="radio"/>	<input type="radio"/>	<input type="radio"/>	<input type="radio"/>	
P. 1ª	<input type="radio"/>	<input type="radio"/>	<input checked="" type="radio"/>	<input checked="" type="radio"/>	<input checked="" type="radio"/>	<input type="radio"/>	<input type="radio"/>	<input type="radio"/>	
P.ALTAS	<input type="radio"/>	<input checked="" type="radio"/>	<input checked="" type="radio"/>	<input checked="" type="radio"/>	<input checked="" type="radio"/>	<input type="radio"/>	<input type="radio"/>	<input type="radio"/>	
Conservar	ESTRUCTURA PORTANTE		<input type="radio"/>	PATIO ESTRUCTURANTE		<input type="radio"/>	LOCALIZACION ESCALERA		<input type="radio"/>
	RELACION ZAGUAN PATIO-ESCALERA		<input type="radio"/>	JERARQUIA DIMENSIONES PLANTA		<input type="radio"/>			
	JERARQUIA SECUENCIAS MIRADORES ACRISTALADOS		<input checked="" type="radio"/>	UNIDAD PARCELARIA		<input type="radio"/>	ALTURA	<input checked="" type="radio"/>	
Modificar	ELIMINACION AÑADIDOS NO ARMONICO			<input type="radio"/>					
	DIFICULTADES TIPOL. PARA USOS PROPUESTOS			<input type="radio"/>	ELIMINACION AÑADIDOS NO ARMONICO		<input type="radio"/>		
	ACABADOS Y ANUNCIOS		<input type="radio"/>	HIGIENIZACION (ÁPERTURA DE PATIOS DE LUCES, ETC.)				<input type="radio"/>	
Reparar	ESTRUCTURA	<input type="radio"/>	CUBIERTA	<input type="radio"/>	FACHADA	<input type="radio"/>	ACABADOS INTERIORES	<input type="radio"/>	
	INSTALACIONES	<input type="radio"/>	OTROS	<input type="radio"/>					
Otros	POSIBILIDAD AMPLIACION ALTURA CON E.D.			<input type="radio"/>					
	POSIBILIDAD AMPLIACION OCUPACION CON E.D.			<input type="radio"/>					
	TRATAMIENTO MEDIANERAS			<input type="radio"/>					

PEPRI CENTRO. CATALOGO DE EDIFICIOS PROTEGIDOS

1.- DATOS GENERALES

Situación

Propietario

Uso Actual

	B	Planta Baja	A	Planta Altas	
Viv. Unif.	<input type="text" value="0"/>	Adm. Publ.	<input type="text" value="0"/>	Bar-Rest.	<input type="text" value="0"/>
Viv. Pluf.	<input type="text" value="A"/>	Adm. Priv.	<input type="text" value="0"/>	Hotelero	<input type="text" value="0"/>
Museo	<input type="text" value="0"/>	Comer. Gr.	<input type="text" value="0"/>	Ind. Artes.	<input type="text" value="0"/>
Espec.	<input type="text" value="0"/>	Comer. Pq.	<input type="text" value="0"/>	Ind. Media	<input type="text" value="0"/>
Otros	<input type="text" value="0"/>				

	NUMERO	M2. UTILES
VIVIENDAS	<input type="text" value="2"/>	<input type="text" value="95"/>
OFICINAS	<input type="text" value="0"/>	<input type="text" value="0"/>
LOCALES	<input type="text" value="1"/>	<input type="text" value="95"/>

Régimen de Ocupación

Propiedad Alquiler

Otros

2.- DESCRIPCION DE LA PARCELA

Trama Urbana

S. XX S. XIX S. XVII

S. XVII Anterior

Forma de la Parcela

Regular Irregular

SUPERFICIE

FACHADA

PROFUND.MEDIA

3.- DESCRIPCION DEL EDIFICIO

Edad

1.950 1.920 1.850

1.800 1.700 Anterior

Valor del Edificio

Arquitect. Urbanist. Ambient.

Histórico Cultural Otros

Superficie Edificada

Edificabilidad

Ocupación

Altura

N° de Plantas

Altura en M.

Tipología Edificatoria

Corrala Con Patio Estructur.

Con Galerías Zaguán

Densa Sit. Escalera Patio

En Esquina Inter.

Profunda (Pat.Traseros)

Otras

4.- ELEMENTOS DE INTERES

Tipología

Organización Estructural

Fachada

Patio Estructurante

Elementos Puntuales:

Portada	<input type="checkbox"/>	Herrajes	<input type="checkbox"/>
Cierros	<input type="checkbox"/>	Columnas	<input type="checkbox"/>
Carpintería	<input type="checkbox"/>	Pacios	<input type="checkbox"/>
Solerías	<input type="checkbox"/>	Otros	<input type="checkbox"/>

5.- ELEMENTOS CONSTRUCTIVOS, MATERIALES. ESTADO CONSERVACION

Estructura

MUROS

F. Ladrillo Mamp. Concer. Mamp.Mix.

Sillares Arco/Columna Otros

PORTICOS

Madera Metálico Hormigón Otros

FORJADOS

Madera Metálico Hormigón Otros

ESCALERA

Cubierta

TIPO

Inclinada Plana Mixta Otros

MATERIALES

Teja Arabe T. Plana T.Vitrific. Otros

Fachada

TEXTURA

Enfoscada P Estucada ladrillo

Mamp.Conce mamp.Mix. Sillar

Otros

COLOR

Blanco Crema Gris Otros

ELEMENTOS

Portada Mirador Balcón Herrajes

Carpint. Cornisa Zócalo Anuncio

Otros

SI NO RUINA MAL REGULAR BIEN

PEPRI CENTRO. CATALOGO DE EDIFICIOS PROTEGIDOS

Acabados Interiores

PAVIMENTO	Hidraul.	<input checked="" type="radio"/>	Cerámico	<input type="radio"/>	Mármol	<input type="radio"/>
	Madera	<input type="radio"/>	Terrazo	<input type="radio"/>	Otros	<input type="radio"/>
PARAMENTOS VERTICALES	Pintado	<input checked="" type="radio"/>	Estucado	<input type="radio"/>	Otros	<input type="radio"/>
TECHOS	Patio	<input type="radio"/>	muros	<input checked="" type="radio"/>	Esc.-yeso	<input type="radio"/>
	Artesonado	<input type="radio"/>	Bóveda	<input type="radio"/>	Otros	<input type="radio"/>

CARPINTERIA	Otros	<input type="radio"/>	Otros	<input type="radio"/>	Otros	<input type="radio"/>
Instalaciones	Otros	<input checked="" type="radio"/>	Otros	<input checked="" type="radio"/>	Otros	<input checked="" type="radio"/>

NºEdificio:

384

Situacion:

SAN AGUSTIN, Nº 13

OBSERVACIONES

Reformado recientemente. Sin perjuicio del carácter anterior del edificio.

PLANOS Y FOTOS

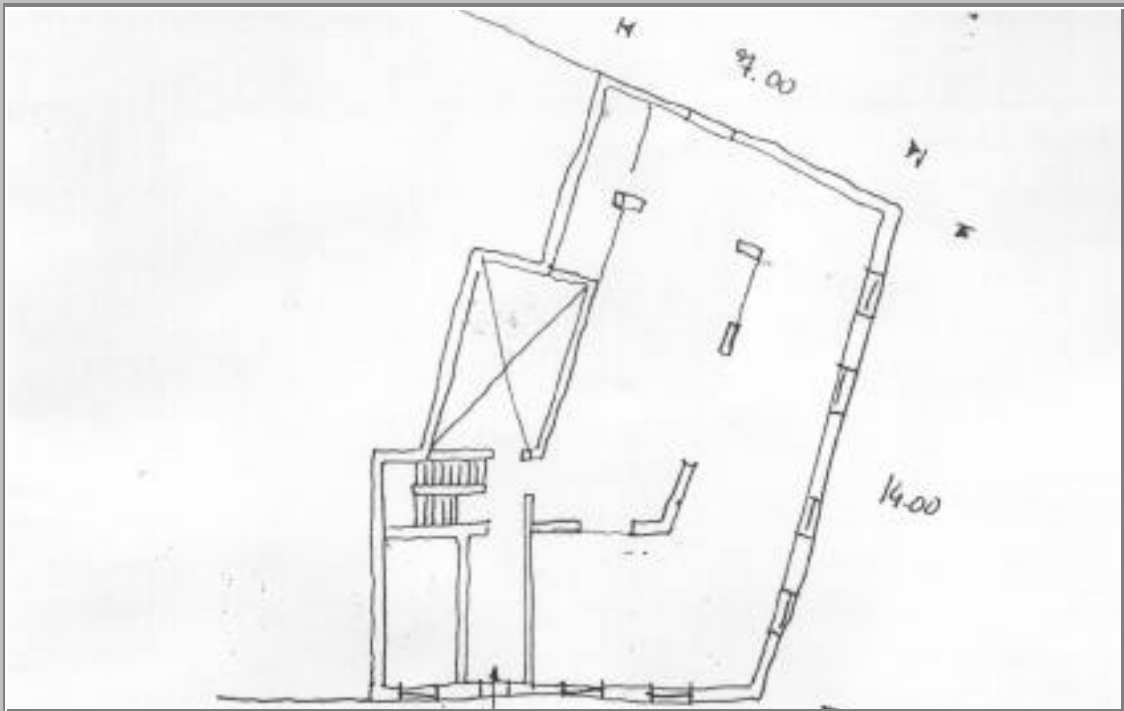

PLANOS Y FOTOS

OBSERVACIONES DE LA PROPUESTA

Por su reforma reciente no hay propuesta de intervención.

RESEÑA HISTORICO-ARTISTICA

Edificio de viviendas, con planta conformada por un solar de desarrollo longitudinal (en profundidad) con amplia fachada lateral a la calle S. José.

La planta se distribuye con un eje lateral a la izquierda, conformado por el zaguán de entrada, cuerpo de escaleras y patio de luces prácticamente alineados.

Al exterior, aunque presenta características que podían fechar el inmueble a fines del XVIII, como la proporción de sus plantas o la tipología de algunos de sus huecos de la fachada lateral, acusa una importante intervención ya del siglo actual. Dicha reforma ha intervenido también su interior.

La fachada principal conserva, en planta baja, zócalo y portal adintelado con sencillas molduras. Debía poseer originariamente 3 balcones por planta en las superiores; pero actualmente los de la izquierda aparecen transformados por un cierre de obra (propio de la arquitectura local desde comienzos del siglo actual). El resto de los balcones de hueco adintelado poseen decoración muy discreta; pero también reformada.

En su fachada lateral, alternan estos balcones reformados con ventanales enrejados.

En esta casa, como recuerda una placa conmemorativa nació el cronista malagueño D. Narciso Díaz de Escobar.