

PEPRI CENTRO. CATALOGO DE EDIFICIOS PROTEGIDOS

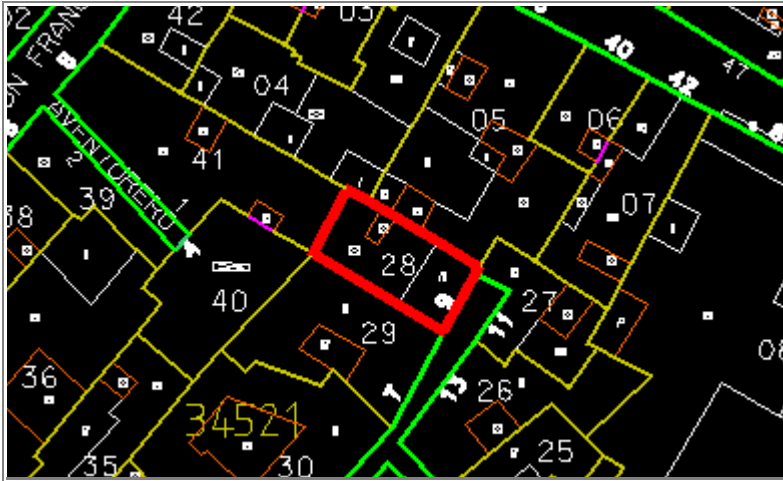

Situación	TOMAS DE COZAR, Nº 9		
Edificio	396	Zon	IV
Grado Protección	ARQUITECTONICA I		
Fach.	<input type="radio"/>	Tipol.	<input type="radio"/>
Elem.	<input type="radio"/>		
Estilo	Decimonónico Malagueño		
Autor			
Epoca	S. XIX - 2ª Mitad		



0.- PROPUESTA

USOS NO ADMITIDOS	VIV.	OFIC.	COM.	IND.ART.	BAR-REST.	EQUIP.	USO PUB.	HOT.	
P.BAJA	<input type="radio"/>	<input type="radio"/>	<input type="radio"/>	<input type="radio"/>	<input checked="" type="radio"/>	<input checked="" type="radio"/>	<input checked="" type="radio"/>	<input checked="" type="radio"/>	
P. 1ª	<input type="radio"/>	<input checked="" type="radio"/>	<input checked="" type="radio"/>	<input checked="" type="radio"/>	<input checked="" type="radio"/>	<input checked="" type="radio"/>	<input checked="" type="radio"/>	<input checked="" type="radio"/>	
P.ALTAS	<input type="radio"/>	<input type="radio"/>	<input type="radio"/>	<input type="radio"/>	<input type="radio"/>	<input type="radio"/>	<input type="radio"/>	<input type="radio"/>	
Conservar	ESTRUCTURA PORTANTE		<input type="radio"/>	PATIO ESTRUCTURANTE		<input type="radio"/>	LOCALIZACION ESCALERA		<input type="radio"/>
	RELACION ZAGUAN PATIO-ESCALERA		<input type="radio"/>	JERARQUIA DIMENSIONES PLANTA		<input type="radio"/>			
	JERARQUIA SECUENCIAS MIRADORES ACRISTALADOS		<input type="radio"/>	UNIDAD PARCELARIA		<input type="radio"/>	ALTURA	<input checked="" type="radio"/>	
Modificar	ELIMINACION AÑADIDOS NO ARMONICO			<input type="radio"/>					
	DIFICULTADES TIPOL. PARA USOS PROPUESTOS			<input type="radio"/>	ELIMINACION AÑADIDOS NO ARMONICO		<input type="radio"/>		
	ACABADOS Y ANUNCIOS		<input type="radio"/>	HIGIENIZACION (ÁPERTURA DE PATIOS DE LUCES, ETC.)				<input checked="" type="radio"/>	
Reparar	ESTRUCTURA	<input type="radio"/>	CUBIERTA	<input type="radio"/>	FACHADA	<input type="radio"/>	ACABADOS INTERIORES	<input checked="" type="radio"/>	
	INSTALACIONES	<input checked="" type="radio"/>	OTROS	<input type="radio"/>					
Otros	POSIBILIDAD AMPLIACION ALTURA CON E.D.			<input type="radio"/>					
	POSIBILIDAD AMPLIACION OCUPACION CON E.D.			<input type="radio"/>					
	TRATAMIENTO MEDIANERAS			<input type="radio"/>					

PEPRI CENTRO. CATALOGO DE EDIFICIOS PROTEGIDOS

1.- DATOS GENERALES

Situación TOMAS DE COZAR, Nº 9

Propietario D. A. Rios

Uso Actual

	B	Planta Baja	A	Planta Altas	
Viv. Unif.	0	Adm. Publ.	0	Bar-Rest.	0
Viv. Pluf.	0	Adm. Priv.	0	Hotelero	0
Museo	0	Comer. Gr.	0	Ind. Artes.	0
Espec.	0	Comer. Pq.	0	Ind. Media	0
Otros	0				

	NUMERO	M2. UTILES
VIVIENDAS	4	38
OFICINAS	0	0
LOCALES	1	30

Régimen de Ocupación

Propiedad Alquiler

Otros

2.- DESCRIPCION DE LA PARCELA

Trama Urbana

S. XX S. XIX S. XVII

S. XVII Anterior

Forma de la Parcela

Regular Irregular

SUPERFICIE 102,00

FACHADA 7,00

PROFUND.MEDIA 16,00

3.- DESCRIPCION DEL EDIFICIO

Edad

1.950 1.920 1.850

1.800 1.700 Anterior

Valor del Edificio

Arquitect. Urbanist. Ambient.

Histórico Cultural Otros

Superficie Edificada

294,00

Edificabilidad

2,88

Ocupación

95,00

Altura

Nº de Plantas 3

Altura en M. 9,50

Tipología Edificatoria

Corrala Con Patio Estructur.

Con Galerías Zaguán

Densa Sit. Escalera Patio

En Esquina Inter.

Profunda (Pat.Traseros)

Otras

4.- ELEMENTOS DE INTERES

Tipología

Organización Estructural

Fachada

Patio Estructurante

Elementos Puntuales:

Portada Herrajes

Cierros Columnas

Carpintería Patios

Solerías Otros

5.- ELEMENTOS CONSTRUCTIVOS, MATERIALES. ESTADO CONSERVACION

Estructura

MUROS

F. Ladrillo Mamp. Concer. Mamp.Mix.

Sillares Arco/Columna Otros

PORTICOS

Madera Metálico Hormigón Otros

FORJADOS

Madera Metálico Hormigón Otros

ESCALERA



Cubierta

TIPO

Inclinada Plana Mixta Otros

MATERIALES

Teja Arabe T. Plana T.Vitrific. Otros

Fachada

TEXTURA

Enfoscada P Estucada ladrillo

Mamp.Conce mamp.Mix. Sillar

Otros

COLOR

Blanco Crema Gris Otros

ELEMENTOS

Portada Mirador Balcón Herrajes

Carpint. Cornisa Zócalo Anuncio

Otros

SI



NO



RUINA



MAL



REGULAR



BIEN



PEPRI CENTRO. CATALOGO DE EDIFICIOS PROTEGIDOS

Acabados Interiores

PAVIMENTO	Hidraul.	<input checked="" type="radio"/>	Cerámico	<input checked="" type="radio"/>	Mármol	<input type="radio"/>
	Madera	<input type="radio"/>	Terrazo	<input type="radio"/>	Otros	<input type="radio"/>
PARAMENTOS VERTICALES	Pintado	<input checked="" type="radio"/>	Estucado	<input type="radio"/>	Otros	<input type="radio"/>
	TECHOS	Patio	<input type="radio"/>	muros	<input checked="" type="radio"/>	Esc.-yeso
Artesonado		<input type="radio"/>	Bóveda	<input type="radio"/>	Otros	<input type="radio"/>

CARPINTERIA

Otros



Otros



Otros



Instalaciones

Otros



Otros



Otros



Otros



NºEdificio:

396

Situacion:

TOMAS DE COZAR, Nº 9

OBSERVACIONES

Normal estado de conservación.
Necesidades de reparación por antigüedad.

PLANOS Y FOTOS

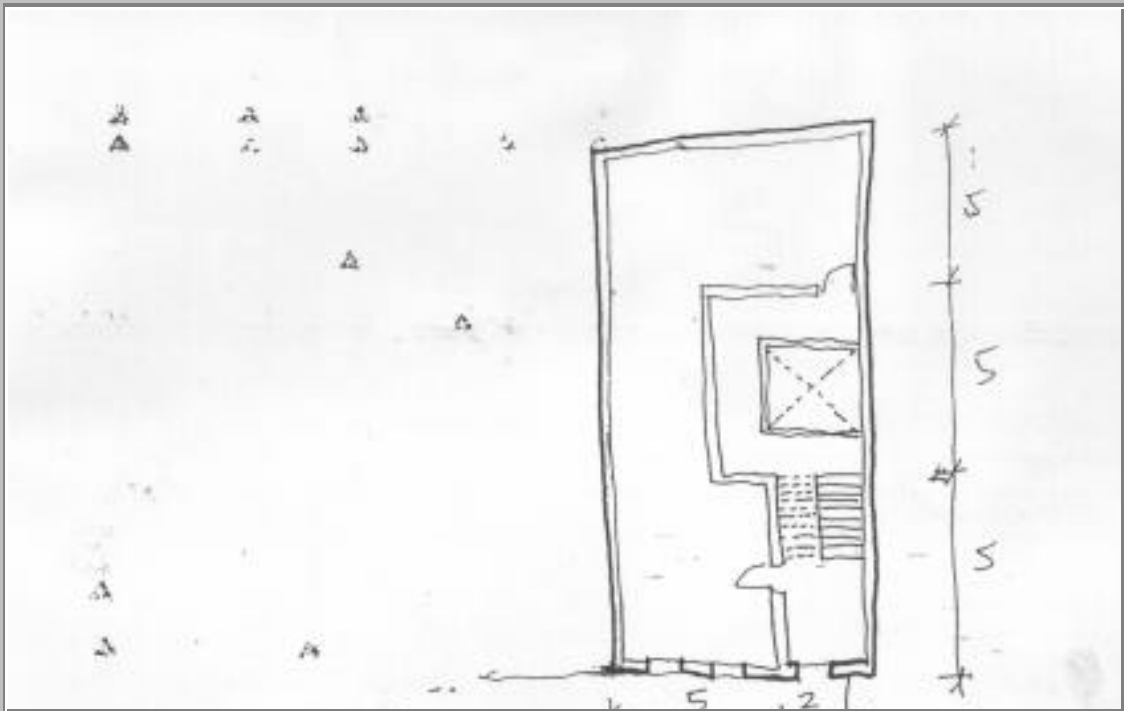

PLANOS Y FOTOS

OBSERVACIONES DE LA PROPUESTA

Necesidad de rehabilitación para su adaptación mejor a vivienda actual.
Higienización de planta, con conservación de fachada.

RESEÑA HISTORICO-ARTISTICA

Edificio entre medianeras conformado en altura por bajo y dos plantas y horizontalmente por tres huecos alineados por planta.
Composición asimétrica de fachada al descentrarse la portada hacia la derecha.

Las plantas se separan entre sí por ancha imposta moldurada.

La planta baja, sobre zócalo de piedra, posee paramento de ladrillo, resaltando las dovelas sobre los vanos de portada y las dos ventanas de reja enteriza de su izquierda.

Los pisos primero y segundo, de paramento, enfoscado, poseen tres balcones cada uno, de hueco adintelado sin decoración y cuyo vuelos apoyan en la imposta de separación entre las plantas.

Corona la fachada una fuerte cornisa.

Esta composición destaca en la calle por su carácter menos popular.

Planta rectangular con composición asimétrica, alineándose a la derecha del zaguán, cuerpo de escaleras y patio.