

# PEPRI CENTRO. CATALOGO DE EDIFICIOS PROTEGIDOS

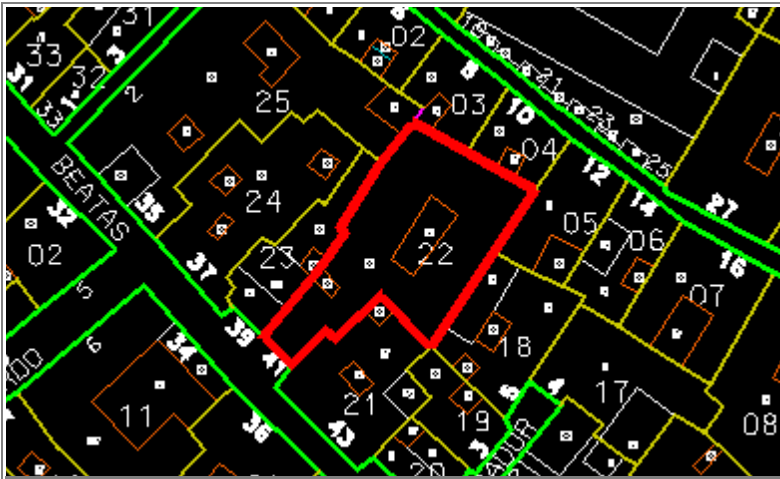

<b>Situación</b>	BEATAS, Nº 41		
<b>Edificio</b>	294	<b>Zon</b>	IV
<b>Grado Protección</b>	ARQUITECTONICA I		
<b>Fach.</b>	<input type="radio"/>	<b>Tipol.</b>	<input type="radio"/>
		<b>Elem.</b>	<input type="radio"/>
<b>Estilo</b>	Decimonónico Malagueño		
<b>Autor</b>			
<b>Epoca</b>	S. XIX		



## 0.- PROPUESTA

USOS NO ADMITIDOS	VIV.	OFIC.	COM.	IND.ART.	BAR-REST.	EQUIP.	USO PUB.	HOT.
P.BAJA	<input type="radio"/>	<input type="radio"/>	<input type="radio"/>	<input type="radio"/>	<input checked="" type="radio"/>	<input checked="" type="radio"/>	<input checked="" type="radio"/>	<input checked="" type="radio"/>
P. 1ª	<input type="radio"/>	<input type="radio"/>	<input checked="" type="radio"/>	<input checked="" type="radio"/>	<input checked="" type="radio"/>	<input checked="" type="radio"/>	<input checked="" type="radio"/>	<input checked="" type="radio"/>
P.ALTA	<input type="radio"/>	<input checked="" type="radio"/>	<input checked="" type="radio"/>	<input checked="" type="radio"/>	<input checked="" type="radio"/>	<input checked="" type="radio"/>	<input checked="" type="radio"/>	<input checked="" type="radio"/>
<b>Conservar</b>	ESTRUCTURA PORTANTE		<input checked="" type="radio"/>	PATIO ESTRUCTURANTE		<input checked="" type="radio"/>	LOCALIZACION ESCALERA	
	RELACION ZAGUAN PATIO-ESCALERA		<input checked="" type="radio"/>	JERARQUIA DIMENSIONES PLANTA		<input checked="" type="radio"/>		
	JERARQUIA SECUENCIAS MIRADORES ACRIALADOS		<input type="radio"/>	UNIDAD PARCELARIA		<input checked="" type="radio"/>	ALTURA	<input checked="" type="radio"/>
<b>Modificar</b>	ELIMINACION AÑADIDOS NO ARMONICO			<input type="radio"/>				
	DIFICULTADES TIPOL. PARA USOS PROPUESTOS			<input type="radio"/>	ELIMINACION AÑADIDOS NO ARMONICO			<input type="radio"/>
	ACABADOS Y ANUNCIOS		<input type="radio"/>	HIGIENIZACION (ÁPERTURA DE PATIOS DE LUCES, ETC.)				<input type="radio"/>
<b>Reparar</b>	ESTRUCTURA	<input checked="" type="radio"/>	CUBIERTA	<input type="radio"/>	FACHADA	<input checked="" type="radio"/>	ACABADOS INTERIORES	<input checked="" type="radio"/>
	INSTALACIONES	<input type="radio"/>	OTROS	<input type="radio"/>				
<b>Otros</b>	POSIBILIDAD AMPLIACION ALTURA CON E.D.			<input type="radio"/>				
	POSIBILIDAD AMPLIACION OCUPACION CON E.D			<input type="radio"/>				
	TRATAMIENTO MEDIANERAS			<input type="radio"/>				

# PEPRI CENTRO. CATALOGO DE EDIFICIOS PROTEGIDOS

## 1.- DATOS GENERALES

**Situación**

**Propietario**

**Uso Actual**

	B	Planta Baja	A	Planta Altas	
Viv. Unif.	0	Adm. Publ.	0	Bar-Rest.	0
Viv. Pluf.	A	Adm. Priv.	0	Hotelero	0
Museo	0	Comer. Gr.	0	Ind. Artes.	0
Espec.	0	Comer. Pq.	0	Ind. Media	0
Otros	0				

	NUMERO	M2. UTILES
VIVIENDAS	6	112
OFICINAS	0	0
LOCALES	0	0

## Régimen de Ocupación

Propiedad  Alquiler   
 Otros

## 2.- DESCRIPCION DE LA PARCELA

### Trama Urbana

S. XX  S.XIX  S. XVII   
 S. XVII  Anterior

### Forma de la Parcela

Regular  Irregular

SUPERFICIE	309,00
FACHADA	4,50
PROFUND.MEDIA	28,00

## 3.- DESCRIPCION DEL EDIFICIO

### Edad

1.950  1.920  1.850   
 1.800  1.700  Anterior

### Valor del Edificio

Arquitect.  Urbanist.  Ambient.   
 Histórico  Cultural  Otros

### Superficie Edificada

843,00

### Edificabilidad

2,72

### Ocupación

90,00

### Altura

Nº de Plantas   
 Altura en M.

## Tipología Edificatoria

Corrala  Con Patio Estructur.   
 Con Galerías  Zaguán   
 Densa  Sit. Escalera Patio   
 En Esquina  Inter.   
 Profunda (Pat.Traseros)   
 Otras

## 4.- ELEMENTOS DE INTERES

Tipología   
 Organización Estructural   
 Fachada   
 Patio Estructurante   
 Elementos Puntuales: Portada  Herrajes   
 Cierros  Columnas   
 Carpintería  Patios   
 Solerías  Otros

## 5.- ELEMENTOS CONSTRUCTIVOS, MATERIALES. ESTADO CONSERVACION

### Estructura

#### MUROS

F. Ladrillo  Mamp. Concer.  Mamp.Mix.   
 Sillares  Arco/Columna  Otros

#### PORTICOS

Madera  Metálico  Hormigón  Otros

#### FORJADOS

Madera  Metálico  Hormigón  Otros

#### ESCALERA

### Cubierta

#### TIPO

Inclinada  Plana  Mixta  Otros

#### MATERIALES

Teja Arabe  T. Plana  T.Vitrific.  Otros

### Fachada

#### TEXTURA

Enfoscada P  Estucada  ladrillo   
 Mamp.Conce  mamp.Mix.  Sillar   
 Otros

#### COLOR

Blanco  Crema  Gris  Otros

#### ELEMENTOS

Portada  Mirador  Balcón  Herrajes   
 Carpint.  Cornisa  Zócalo  Anuncio   
 Otros

SI  NO  RUINA  MAL  REGULAR  BIEN

# PEPRI CENTRO. CATALOGO DE EDIFICIOS PROTEGIDOS

## Acabados Interiores

PAVIMENTO	Hidraul.	<input type="radio"/>	Cerámico	<input type="radio"/>	Mármol	<input checked="" type="radio"/>
	Madera	<input type="radio"/>	Terrazo	<input type="radio"/>	Otros	<input checked="" type="radio"/>
PARAMENTOS VERTICALES	Pintado	<input checked="" type="radio"/>	Estucado	<input type="radio"/>	Otros	<input type="radio"/>
	TECHOS	Patio	<input type="radio"/>	muros	<input checked="" type="radio"/>	Esc.-yeso
Artesonado		<input type="radio"/>	Bóveda	<input type="radio"/>	Otros	<input type="radio"/>

## CARPINTERIA

Otros



Otros



Otros



## Instalaciones

Otros



Otros



Otros



Otros



NºEdificio:

294

Situación:

BEATAS, Nº 41

**OBSERVACIONES**

Régimen de Ocupación: Propiedad: 1 y Alquiler: 5.  
Presenta asientos importantes de la estructura en general.  
Humedades en muros P.Baja y solería en mal estado.

**PLANOS Y FOTOS**

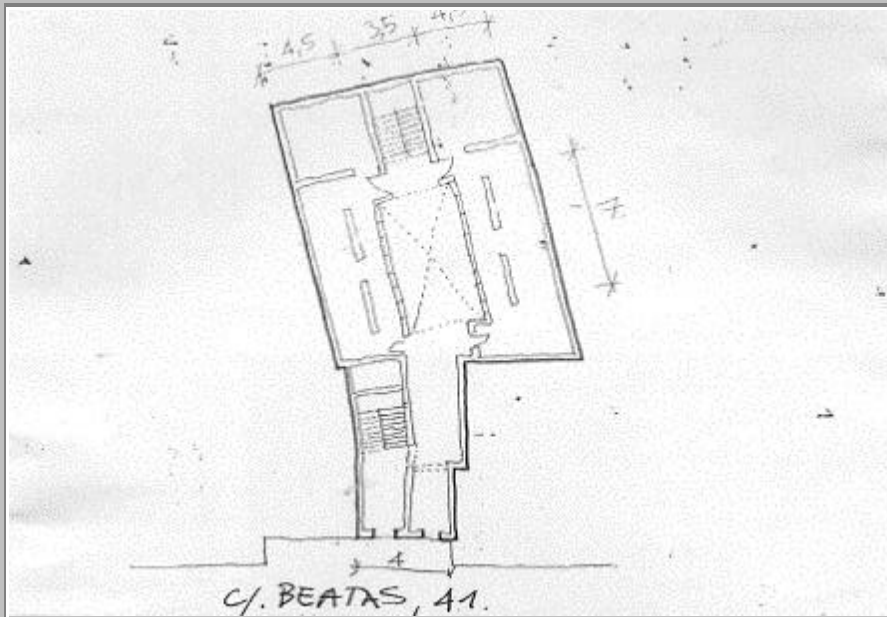

**PLANOS Y FOTOS**



**OBSERVACIONES DE LA PROPUESTA**

Rehabilitación del edificio, conservando su tipología de patio estructurante, adecuando su distribución a necesidades actuales de vivienda.

**RESEÑA HISTORICO-ARTISTICA**

Edificio de vivienda entre medianeras, con fachada similar a la vivienda colindante a su izquierda.

Posee planta irregular, con acceso estrecho que después se ensancha centralizándose por un patio rectangular radiado de cristaleras (galerías) a cuyo fondo se abre el cuerpo de escalera principal.

Su fachada, muy decorada, posee B+2 plantas, con dos huecos por planta. Siendo los inferiores dos portales rectos enmarcados en piedra y los de los pisos superiores balcones de vuelo recto que apoya en ménsulas muy decoradas y hueco rectangular con decoración floral menuda sobre el dintel. Corona la fachada una cornisa apoyada en ménsulas.