

# PEPRI CENTRO. CATALOGO DE EDIFICIOS PROTEGIDOS



<b>Situación</b>	BEATAS, Nº 47		
<b>Edificio</b>	297	<b>Zon</b>	IV
<b>Grado Protección</b>	ARQUITECTONICA I		
<b>Fach.</b>	<input type="radio"/>	<b>Tipol.</b>	<input type="radio"/>
		<b>Elem.</b>	<input type="radio"/>
<b>Estilo</b>	Decimonónico Burgués Malagueño		
<b>Autor</b>			
<b>Epoca</b>	S. XIX - 2ª Mitad		



## 0.- PROPUESTA

USOS NO ADMITIDOS	VIV.	OFIC.	COM.	IND.ART.	BAR-REST.	EQUIP.	USO PUB.	HOT.
P.BAJA	<input type="radio"/>	<input type="radio"/>	<input type="radio"/>	<input type="radio"/>	<input type="radio"/>	<input type="radio"/>	<input type="radio"/>	<input type="radio"/>
P. 1ª	<input type="radio"/>	<input checked="" type="radio"/>	<input checked="" type="radio"/>	<input checked="" type="radio"/>	<input checked="" type="radio"/>	<input type="radio"/>	<input type="radio"/>	<input type="radio"/>
P.ALTA	<input type="radio"/>	<input checked="" type="radio"/>	<input checked="" type="radio"/>	<input checked="" type="radio"/>	<input checked="" type="radio"/>	<input type="radio"/>	<input type="radio"/>	<input type="radio"/>
<b>Conservar</b>	ESTRUCTURA PORTANTE		<input type="radio"/>	PATIO ESTRUCTURANTE		<input checked="" type="radio"/>	LOCALIZACION ESCALERA	
	RELACION ZAGUAN PATIO-ESCALERA		<input type="radio"/>	JERARQUIA DIMENSIONES PLANTA		<input type="radio"/>		
	JERARQUIA SECUENCIAS MIRADORES ACRISTALADOS		<input type="radio"/>	UNIDAD PARCELARIA		<input checked="" type="radio"/>	ALTURA	<input checked="" type="radio"/>
<b>Modificar</b>	ELIMINACION AÑADIDOS NO ARMONICO				<input type="radio"/>			
	DIFICULTADES TIPOL. PARA USOS PROPUESTOS				<input type="radio"/>	ELIMINACION AÑADIDOS NO ARMONICO		<input type="radio"/>
	ACABADOS Y ANUNCIOS		<input type="radio"/>	HIGIENIZACION (ÁPERTURA DE PATIOS DE LUCES, ETC.)				<input type="radio"/>
<b>Reparar</b>	ESTRUCTURA	<input checked="" type="radio"/>	CUBIERTA	<input checked="" type="radio"/>	FACHADA	<input checked="" type="radio"/>	ACABADOS INTERIORES	<input checked="" type="radio"/>
	INSTALACIONES	<input checked="" type="radio"/>	OTROS	<input type="radio"/>				
<b>Otros</b>	POSIBILIDAD AMPLIACION ALTURA CON E.D.				<input type="radio"/>			
	POSIBILIDAD AMPLIACION OCUPACION CON E.D				<input type="radio"/>			
	TRATAMIENTO MEDIANERAS				<input type="radio"/>			

# PEPRI CENTRO. CATALOGO DE EDIFICIOS PROTEGIDOS

## 1.- DATOS GENERALES

**Situación** BEATAS, N° 47

**Propietario** D. José Navajo

**Uso Actual**

	B	Planta Baja	A	Planta Altas	
Viv. Unif.	0	Adm. Publ.	0	Bar-Rest.	B
Viv. Pluf.	A	Adm. Priv.	0	Hotelero	0
Museo	0	Comer. Gr.	0	Ind. Artes.	0
Espec.	0	Comer. Pq.	B	Ind. Media	0
Otros	0				

	NUMERO	M2. UTILES
VIVIENDAS	4	62
OFICINAS	2	80
LOCALES	1	40

## Régimen de Ocupación

Propiedad  Alquiler   
Otros

## 2.- DESCRIPCION DE LA PARCELA

### Trama Urbana

S. XX  S.XIX  S. XVII   
S. XVII  Anterior

### Forma de la Parcela

Regular  Irregular

SUPERFICIE	180,00
FACHADA	28,00
PROFUND.MEDIA	18,00

## 3.- DESCRIPCION DEL EDIFICIO

### Edad

1.950  1.920  1.850   
1.800  1.700  Anterior

### Valor del Edificio

Arquitect.  Urbanist.  Ambient.   
Histórico  Cultural  Otros

**Superficie Edificada** 490,00

**Edificabilidad** 2,70

**Ocupación** 90,00

**Altura** N° de Plantas   
Altura en M.

## Tipología Edificatoria

Corrala  Con Patio Estructur.   
Con Galerías  Zaguán   
Densa  Sit. Escalera Patio   
En Esquina  Inter.   
Profunda (Pat.Traseros)   
Otras

## 4.- ELEMENTOS DE INTERES

Tipología   
Organización Estructural   
Fachada   
Patio Estructurante   
Elementos Puntuales: Portada  Herrajes   
Cierros  Columnas   
Carpintería  Patios   
Solerías  Otros

## 5.- ELEMENTOS CONSTRUCTIVOS, MATERIALES. ESTADO CONSERVACION

### Estructura

#### MUROS

F. Ladrillo  Mamp. Concer.  Mamp.Mix.   
Sillares  Arco/Columna  Otros

#### PORTICOS

Madera  Metálico  Hormigón  Otros

#### FORJADOS

Madera  Metálico  Hormigón  Otros

#### ESCALERA

### Cubierta

#### TIPO

Inclinada  Plana  Mixta  Otros

#### MATERIALES

Teja Arabe  T. Plana  T.Vitrific.  Otros

### Fachada

#### TEXTURA

Enfoscada P  Estucada  ladrillo   
Mamp.Conce  mamp.Mix.  Sillar   
Otros

#### COLOR

Blanco  Crema  Gris  Otros

#### ELEMENTOS

Portada  Mirador  Balcón  Herrajes   
Carpint.  Cornisa  Zócalo  Anuncio   
Otros

SI  NO  RUINA  MAL  REGULAR  BIEN

# PEPRI CENTRO. CATALOGO DE EDIFICIOS PROTEGIDOS

## Acabados Interiores

PAVIMENTO	Hidraul.	<input checked="" type="radio"/>	Cerámico	<input type="radio"/>	Mármol	<input type="radio"/>
	Madera	<input type="radio"/>	Terrazo	<input type="radio"/>	Otros	<input type="radio"/>
PARAMENTOS VERTICALES	Pintado	<input checked="" type="radio"/>	Estucado	<input type="radio"/>	Otros	<input type="radio"/>
TECHOS	Patio	<input type="radio"/>	muros	<input checked="" type="radio"/>	Esc.-yeso	<input type="radio"/>
	Artesonado	<input type="radio"/>	Bóveda	<input type="radio"/>	Otros	<input type="radio"/>

## CARPINTERIA

Otros

Otros

Otros

## Instalaciones

Otros

Otros

Otros

Otros

NºEdificio:

297

Situacion:

BEATAS, Nº 47

**OBSERVACIONES**

Tiene importantes problemas de humedades ascendentes por capilaridad.

**PLANOS Y FOTOS**

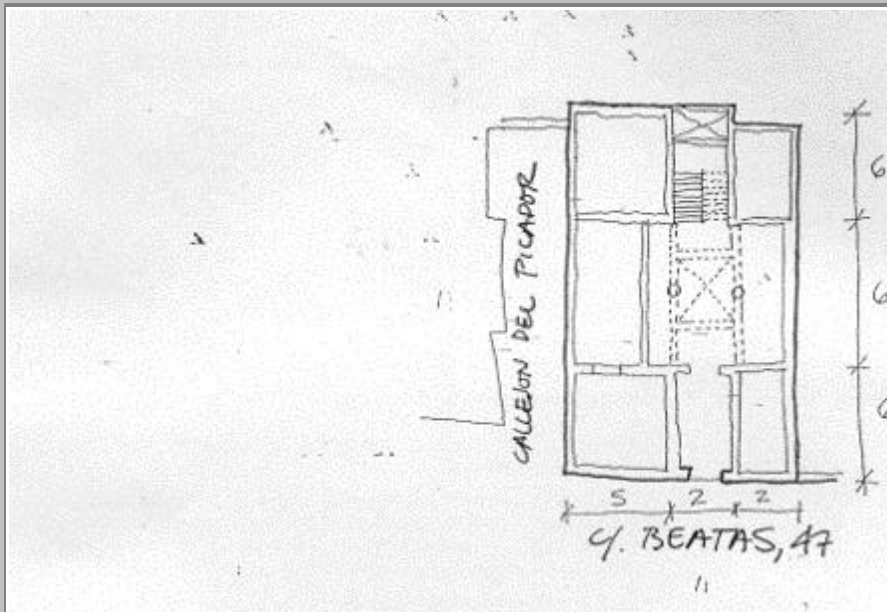

**PLANOS Y FOTOS**

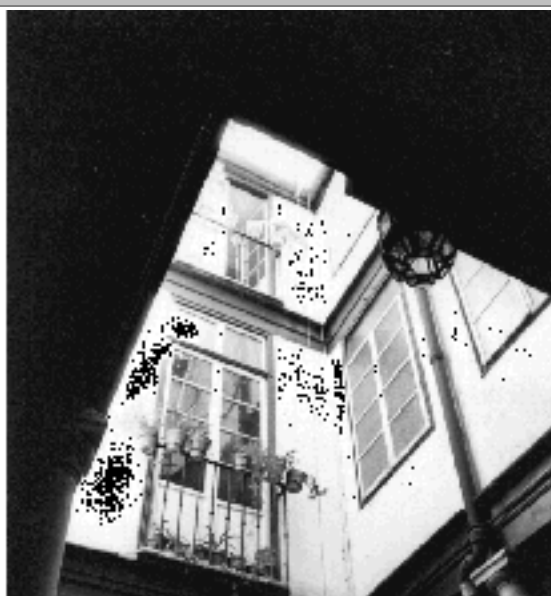

### OBSERVACIONES DE LA PROPUESTA

Rehabilitación y reparación sólo de elementos dañados.

### RESEÑA HISTORICO-ARTISTICA

Edificio en esquina con fachada lateral a la calle Picador. Presenta semisótano, bajo y dos plantas.

Fachada centrada por portada adintelada entre pilastras y fuerte cornisa sobre el dintel en el que apoya el vuelo del balcón superior. El resto de planta baja se estructura en dos huecos laterales de ventanas con reja y otros de composición asimétrica.

Planta primera y segunda presentan una composición estudiada y regulada con tres huecos en cada una, siendo los de la primera planta adintelados y enmarcados por jambas y dintel sobre ménsulas con decoración de hojas de acanto. Los balcones de segunda planta carecen de toda decoración.

En la fachada a C/ Picador, los huecos son simples ventanas sin pretensiones decorativas.

De planta rectangular, presenta zaguán de entrada que da acceso a un patio cuadrado de pequeñas dimensiones, con galerías adinteladas que apoyan en sus laterales derecho e izquierdo en columnas. En eje con el zaguán se abre el cuerpo de escaleras, con barandillas de forja.

Destacan como elementos singulares, la reja del zaguán al patio y las pinturas murales de carácter modernista del zaguán que se conservan bajo el enfoscado actual.

BIBLIOGRAFIA:

- Guía.