

# PEPRI CENTRO. CATALOGO DE EDIFICIOS PROTEGIDOS

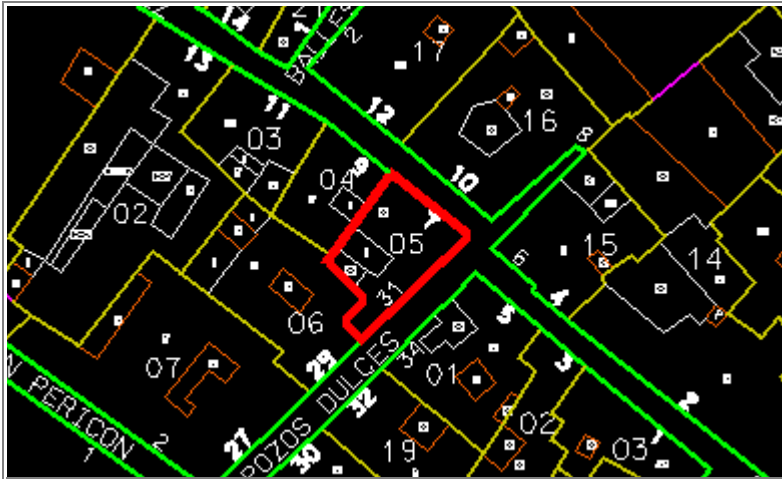

<b>Situación</b>	ANDRES PEREZ, Nº 7	
	POZOS DULCES, Nº 31	
<b>Edificio</b>	428	<b>Zon</b> V
<b>Grado Protección</b>	ARQUITECTONICA I	
<b>Fach.</b>	<input type="radio"/>	<b>Tipol.</b> <input type="radio"/>
		<b>Elem.</b> <input type="radio"/>
<b>Estilo</b>	Barroco	
<b>Autor</b>		
<b>Epoca</b>	SIGLO XVIII	



## 0.- PROPUESTA

USOS NO ADMITIDOS	VIV.	OFIC.	COM.	IND.ART.	BAR-REST.	EQUIP.	USO PUB.	HOT.
P.BAJA	●	●	○	○	○	○	○	●
P. 1ª	○	●	●	●	○	○	○	●
P.ALTAS	●	●	●	●	○	○	○	●
<b>Conservar</b>	ESTRUCTURA PORTANTE ○		PATIO ESTRUCTURANTE ●		LOCALIZACION ESCALERA ●			
	RELACION ZAGUAN PATIO-ESCALERA ●		JERARQUIA DIMENSIONES PLANTA ○					
	JERARQUIA SECUENCIAS MIRADORES ACRISTALADOS ○		UNIDAD PARCELARIA ●		ALTURA ●			
<b>Modificar</b>	ELIMINACION AÑADIDOS NO ARMONICO ○							
	DIFICULTADES TIPOL. PARA USOS PROPUESTOS ○				ELIMINACION AÑADIDOS NO ARMONICO ○			
	ACABADOS Y ANUNCIOS ●		HIGIENIZACION (ÁPERTURA DE PATIOS DE LUCES, ETC.) ●					
<b>Reparar</b>	ESTRUCTURA ●	CUBIERTA ●	FACHADA ●	ACABADOS INTERIORES ●				
	INSTALACIONES ●	OTROS ○						
<b>Otros</b>	POSIBILIDAD AMPLIACION ALTURA CON E.D. ○							
	POSIBILIDAD AMPLIACION OCUPACION CON E.D. ○							
	TRATAMIENTO MEDIANERAS ○							

# PEPRI CENTRO. CATALOGO DE EDIFICIOS PROTEGIDOS

## 1.- DATOS GENERALES

**Situación**

ANDRES PEREZ, N° 7

POZOS DULCES, N° 31

**Propietario**

**Uso Actual**

	B	Planta Baja	A	Planta Altas	
Viv. Unif.	0	Adm. Publ.	0	Bar-Rest.	0
Viv. Pluf.	A	Adm. Priv.	0	Hotelero	0
Museo	0	Comer. Gr.	0	Ind. Artes.	0
Espec.	0	Comer. Pq.	B	Ind. Media	0
Otros	0				

	NUMERO	M2. UTILES
VIVIENDAS	3	0
OFICINAS	0	0
LOCALES	2	0

### Régimen de Ocupación

Propiedad  Alquiler

Otros

## 2.- DESCRIPCION DE LA PARCELA

### Trama Urbana

S. XX  S. XIX  S. XVII

S. XVII  Anterior

### Forma de la Parcela

Regular  Irregular

SUPERFICIE	136,00
FACHADA	25,00
PROFUND.MEDIA	11,50

## 3.- DESCRIPCION DEL EDIFICIO

### Edad

1.950  1.920  1.850

1.800  1.700  Anterior

### Valor del Edificio

Arquitect.  Urbanist.  Ambient.

Histórico  Cultural  Otros

### Superficie Edificada

385,00

### Edificabilidad

2,80

### Ocupación

100,00

### Altura

N° de Plantas

Altura en M.

## Tipología Edificatoria

Corrala	<input type="checkbox"/>	Con Patio Estructur.	<input checked="" type="checkbox"/>
Con Galerías	<input checked="" type="checkbox"/>	Zaguán	<input type="checkbox"/>
Densa	<input type="checkbox"/>	Sit. Escalera Patio	<input checked="" type="checkbox"/>
En Esquina	<input checked="" type="checkbox"/>	Inter.	<input type="checkbox"/>
		Profunda (Pat.Traseros)	<input type="checkbox"/>
		Otras	<input type="checkbox"/>

## 4.- ELEMENTOS DE INTERES

Tipología	<input checked="" type="checkbox"/>		
Organización Estructural	<input type="checkbox"/>		
Fachada	<input checked="" type="checkbox"/>		
Patio Estructurante	<input checked="" type="checkbox"/>		
Elementos Puntuales:			
Portada	<input type="checkbox"/>	Herrajes	<input type="checkbox"/>
Cierros	<input checked="" type="checkbox"/>	Columnas	<input checked="" type="checkbox"/>
Carpintería	<input type="checkbox"/>	Patios	<input type="checkbox"/>
Solerías	<input type="checkbox"/>	Otros	<input type="checkbox"/>

## 5.- ELEMENTOS CONSTRUCTIVOS, MATERIALES. ESTADO CONSERVACION

### Estructura

#### MUROS

F. Ladrillo  Mamp. Concer.  Mamp.Mix.

Sillares  Arco/Columna  Otros

#### PORTICOS

Madera  Metálico  Hormigón  Otros

#### FORJADOS

Madera  Metálico  Hormigón  Otros

#### ESCALERA

### Cubierta

#### TIPO

Inclinada  Plana  Mixta  Otros

#### MATERIALES

Teja Arabe  T. Plana  T.Vitrific.  Otros

### Fachada

#### TEXTURA

Enfoscada P  Estucada  ladrillo

Mamp.Conce  mamp.Mix.  Sillar

Otros

#### COLOR

Blanco  Crema  Gris  Otros

#### ELEMENTOS

Portada  Mirador  Balcón  Herrajes

Carpint.  Cornisa  Zócalo  Anuncio

Otros

SI  NO  RUINA  MAL  REGULAR  BIEN

# PEPRI CENTRO. CATALOGO DE EDIFICIOS PROTEGIDOS

## Acabados Interiores

PAVIMENTO	Hidraul.	<input checked="" type="radio"/>	Cerámico	<input checked="" type="radio"/>	Mármol	<input checked="" type="radio"/>
	Madera	<input type="radio"/>	Terrazo	<input checked="" type="radio"/>	Otros	<input type="radio"/>
PARAMENTOS VERTICALES	Pintado	<input checked="" type="radio"/>	Estucado	<input type="radio"/>	Otros	<input type="radio"/>
	TECHOS	Patio	<input type="radio"/>	muros	<input checked="" type="radio"/>	Esc.-yeso
Artesonado		<input type="radio"/>	Bóveda	<input type="radio"/>	Otros	<input type="radio"/>

## CARPINTERIA

Otros



Otros



Otros



## Instalaciones

Otros



Otros



Otros



Otros



NºEdificio:

428

Situacion:

ANDRES PEREZ, Nº 7  
POZOS DULCES, Nº 31

**OBSERVACIONES**

Empty box for observations.

**PLANOS Y FOTOS**

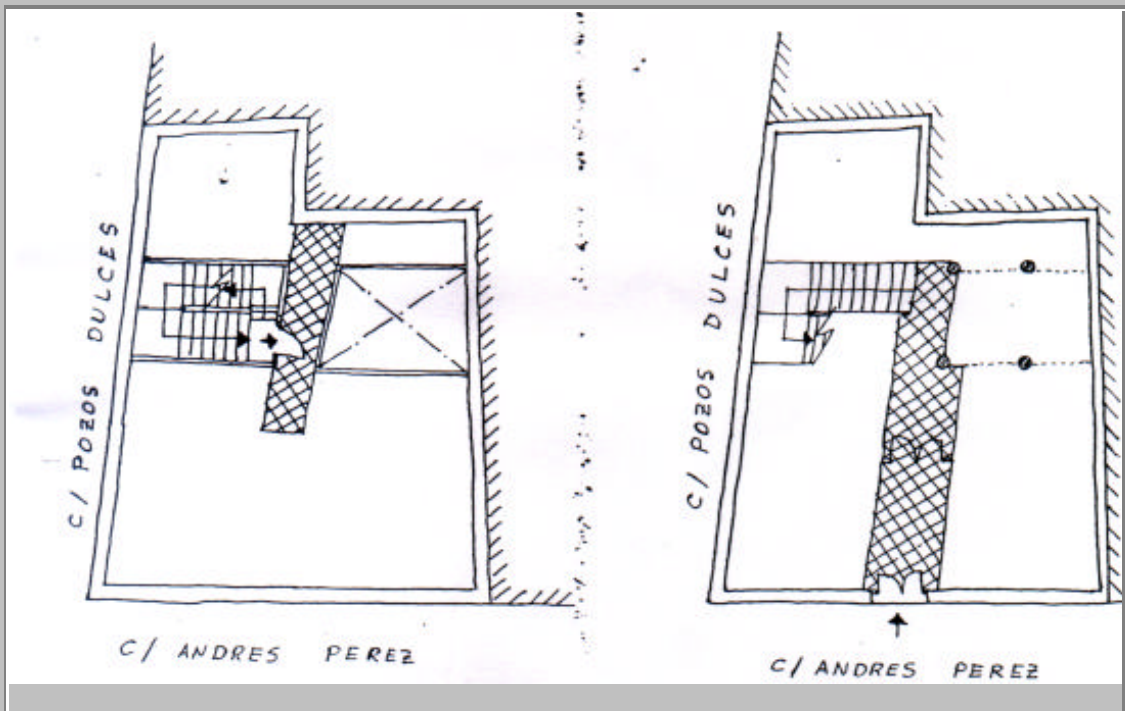

**PLANOS Y FOTOS**



### OBSERVACIONES DE LA PROPUESTA

El patio en P.B. se encuentra ocupado por el comercial. Sería interesante poder recuperarlo. Igualmente la portada está cortada por una marquesina. También se puede recuperar fácilmente.

### RESEÑA HISTORICO-ARTISTICA

Edificio en esquina. El bajo y la puerta de ingreso adintelada están alteradas por el comercio. En el piso principal se abren los dos balcones de carácter dieciochesco con hierro enrejado de perfil recto, destacando el que coincide con la puerta ya que se apoya en amplia imposta moldurada. El segundo piso, separado del anterior por la imposta, es de menor proporción, presenta dos ventanas antepechadas. La fachada lateral a Pozos Dulces, más deteriorada, presenta mayor irregularidad con ventanas enrejadas, antepechos y balcón. Se remata en la zona superior por cornisa.