

# PEPRI CENTRO. CATALOGO DE EDIFICIOS PROTEGIDOS

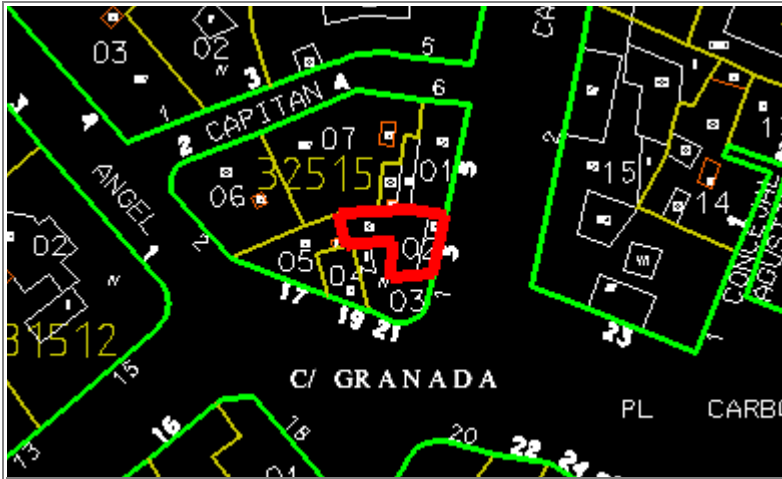

<b>Situación</b>	CALDERERIA, Nº 3	
<b>Edificio</b>	439	<b>Zon</b> V
<b>Grado Protección</b>	ARQUITECTONICA II	
<b>Fach.</b>	<input checked="" type="radio"/>	<b>Tipol.</b> <input type="radio"/> <b>Elem.</b> <input checked="" type="radio"/>
<b>Estilo</b>	Historicismo Moderno	
<b>Autor</b>		
<b>Epoca</b>	Siglo XX - 1ª Mitad	



## 0.- PROPUESTA

USOS NO ADMITIDOS	VIV.	OFIC.	COM.	IND.ART.	BAR-REST.	EQUIP.	USO PUB.	HOT.
P.BAJA	<input checked="" type="radio"/>	<input type="radio"/>	<input type="radio"/>	<input type="radio"/>	<input type="radio"/>	<input checked="" type="radio"/>	<input checked="" type="radio"/>	<input checked="" type="radio"/>
P. 1ª	<input type="radio"/>	<input type="radio"/>	<input type="radio"/>	<input checked="" type="radio"/>	<input checked="" type="radio"/>	<input checked="" type="radio"/>	<input checked="" type="radio"/>	<input checked="" type="radio"/>
P.ALTA	<input type="radio"/>	<input checked="" type="radio"/>	<input checked="" type="radio"/>	<input checked="" type="radio"/>	<input checked="" type="radio"/>	<input checked="" type="radio"/>	<input checked="" type="radio"/>	<input checked="" type="radio"/>
<b>Conservar</b>	ESTRUCTURA PORTANTE <input type="radio"/>		PATIO ESTRUCTURANTE <input type="radio"/>		LOCALIZACION ESCALERA <input type="radio"/>			
	RELACION ZAGUAN PATIO-ESCALERA <input type="radio"/>		JERARQUIA DIMENSIONES PLANTA <input type="radio"/>		ALTURA <input type="radio"/>			
	JERARQUIA SECUENCIAS MIRADORES ACRISTALADOS <input type="radio"/>		UNIDAD PARCELARIA <input type="radio"/>					
<b>Modificar</b>	ELIMINACION AÑADIDOS NO ARMONICO <input type="radio"/>			DIFICULTADES TIPOL. PARA USOS PROPUESTOS <input type="radio"/>		ELIMINACION AÑADIDOS NO ARMONICO <input type="radio"/>		
	ACABADOS Y ANUNCIOS <input type="radio"/>		HIGIENIZACION (ÁPERTURA DE PATIOS DE LUCES, ETC.) <input type="radio"/>					
<b>Reparar</b>	ESTRUCTURA <input type="radio"/>	CUBIERTA <input type="radio"/>	FACHADA <input type="radio"/>	ACABADOS INTERIORES <input type="radio"/>				
	INSTALACIONES <input type="radio"/>	OTROS <input type="radio"/>						
<b>Otros</b>	POSIBILIDAD AMPLIACION ALTURA CON E.D. <input type="radio"/>							
	POSIBILIDAD AMPLIACION OCUPACION CON E.D. <input type="radio"/>							
	TRATAMIENTO MEDIANERAS <input type="radio"/>							

# PEPRI CENTRO. CATALOGO DE EDIFICIOS PROTEGIDOS

## 1.- DATOS GENERALES

**Situación** CALDERERIA, Nº 3

**Propietario**

Uso Actual	B	Planta Baja	A	Planta Altas	
Viv. Unif.	0	Adm. Publ.	0	Bar-Rest.	B
Viv. Pluf.	0	Adm. Priv.	0	Hotelero	0
Museo	0	Comer. Gr.	0	Ind. Artes.	0
Espec.	0	Comer. Pq.	0	Ind. Media	0
Otros	0				

	NUMERO	M2. UTILES
VIVIENDAS	0	0
OFICINAS	0	0
LOCALES	1	0

### Régimen de Ocupación

Propiedad  Alquiler   
Otros

## 2.- DESCRIPCION DE LA PARCELA

### Trama Urbana

S. XX  S. XIX  S. XVII   
S. XVII  Anterior

### Forma de la Parcela

Regular  Irregular

SUPERFICIE	42,00
FACHADA	6,00
PROFUND.MEDIA	0,00

## 3.- DESCRIPCION DEL EDIFICIO

### Edad

1.950  1.920  1.850   
1.800  1.700  Anterior

### Valor del Edificio

Arquitect.  Urbanist.  Ambient.   
Histórico  Cultural  Otros

### Superficie Edificada

168,00

### Edificabilidad

4,00

### Ocupación

100,00

### Altura

Nº de Plantas   
Altura en M.

## Tipología Edificatoria

Corrala  Con Patio Estructur.   
Con Galerías  Zaguán   
Sit. Escalera Patio   
Inter.   
Densa  Profunda (Pat.Traseros)   
En Esquina  Otras

## 4.- ELEMENTOS DE INTERES

Tipología   
Organización Estructural   
Fachada   
Patio Estructurante   
Elementos Puntuales:  
Portada  Herrajes   
Cierros  Columnas   
Carpintería  Patios   
Solerías  Otros

## 5.- ELEMENTOS CONSTRUCTIVOS, MATERIALES. ESTADO CONSERVACION

### Estructura

#### MUROS

F. Ladrillo  Mamp. Concer.  Mamp.Mix.   
Sillares  Arco/Columna  Otros

#### PORTICOS

Madera  Metálico  Hormigón  Otros

#### FORJADOS

Madera  Metálico  Hormigón  Otros

#### ESCALERA

### Cubierta

#### TIPO

Inclinada  Plana  Mixta  Otros

#### MATERIALES

Teja Arabe  T. Plana  T.Vitrific.  Otros

### Fachada

#### TEXTURA

Enfoscada P  Estucada  ladrillo   
Mamp.Conce  mamp.Mix.  Sillar   
Otros

#### COLOR

Blanco  Crema  Gris  Otros

#### ELEMENTOS

Portada  Mirador  Balcón  Herrajes   
Carpint.  Cornisa  Zócalo  Anuncio   
Otros

SI  NO  RUINA  MAL  REGULAR  BIEN

# PEPRI CENTRO. CATALOGO DE EDIFICIOS PROTEGIDOS

## Acabados Interiores

PAVIMENTO	Hidraul.	<input checked="" type="radio"/>	Cerámico	<input type="radio"/>	Mármol	<input checked="" type="radio"/>
	Madera	<input type="radio"/>	Terrazo	<input type="radio"/>	Otros	<input type="radio"/>
PARAMENTOS VERTICALES	Pintado	<input checked="" type="radio"/>	Estucado	<input type="radio"/>	Otros	<input type="radio"/>
	TECHOS	Patio	<input type="radio"/>	muros	<input checked="" type="radio"/>	Esc.-yeso
Artesonado		<input type="radio"/>	Bóveda	<input type="radio"/>	Otros	<input type="radio"/>

## CARPINTERIA

Otros

Otros

Otros

## Instalaciones

Otros

Otros

Otros

Otros

NºEdificio:

439

Situacion:

CALDERERIA, Nº 3

**OBSERVACIONES**

Cubierta: Materiales: Otros: Solería cerámica.  
Café Madrid, en PB ocupa en parte la casa medianera derecha.

**PLANOS Y FOTOS**

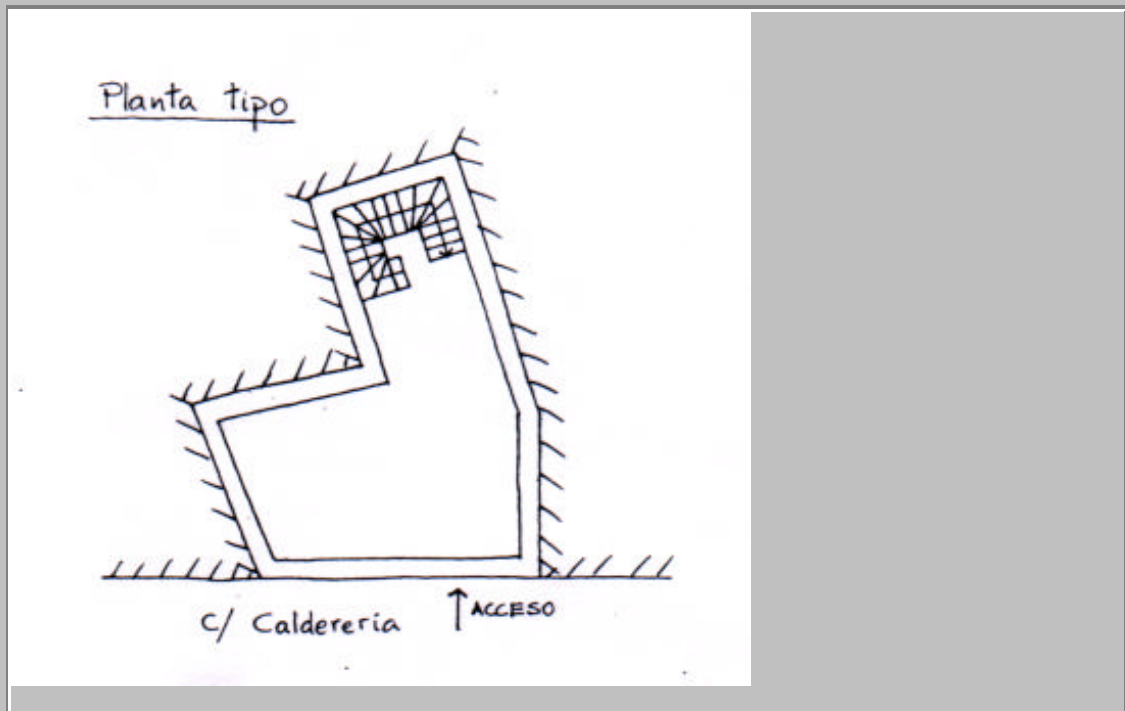

**PLANOS Y FOTOS**

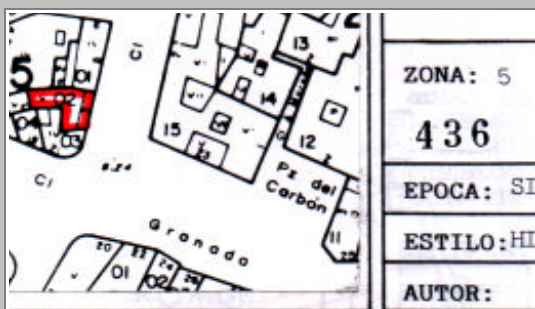

**OBSERVACIONES DE LA PROPUESTA**

**RESEÑA HISTORICO-ARTISTICA**

Edificio entre medianeras. Destacan los cierros de obra que ocupan toda la fachada (2 ejes) en los pisos primero y segundo separados por impostas; están articulados por pilastras con abundante decoración que se concentra además sobre el dintel especialmente en el piso principal y se aligera en el segundo; toda la superficie del mirador presenta estriado acentuando la bicromía entre zonas resaltadas y rehundidas. El tercer piso presenta un balcón corrido con el mismo vuelo del cierro inferior; estos balcones están guarnecidos en el tercio superior con elementos florales y candelieri. Se remata el edificio con azotea y piso retranqueado. El conjunto resulta excesivamente macizo en relación con los inmuebles colindantes.