

PEPRI CENTRO. CATALOGO DE EDIFICIOS PROTEGIDOS

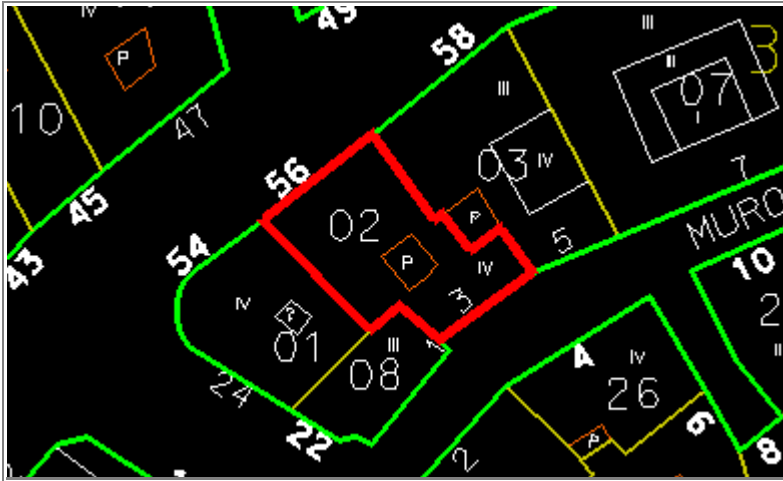

Situación	CARRETERIA, Nº 56		
	MURO DE LAS CATALINAS		
Edificio	452	Zon	V
Grado Protección	ARQUITECTONICA I		
Fach.	<input type="radio"/>	Tipol.	<input type="radio"/>
		Elem.	<input type="radio"/>
Estilo	Decimonónico Malagueño		
Autor			
Epoca	Siglo XIX- 2ª Mitad		



0.- PROPUESTA

USOS NO ADMITIDOS	VIV.	OFIC.	COM.	IND.ART.	BAR-REST.	EQUIP.	USO PUB.	HOT.
P.BAJA	<input checked="" type="radio"/>	<input type="radio"/>	<input type="radio"/>	<input type="radio"/>	<input type="radio"/>	<input checked="" type="radio"/>	<input type="radio"/>	<input checked="" type="radio"/>
P. 1ª	<input type="radio"/>	<input checked="" type="radio"/>	<input checked="" type="radio"/>	<input checked="" type="radio"/>	<input checked="" type="radio"/>	<input checked="" type="radio"/>	<input checked="" type="radio"/>	<input checked="" type="radio"/>
P.ALTAS	<input type="radio"/>	<input checked="" type="radio"/>	<input checked="" type="radio"/>	<input checked="" type="radio"/>	<input checked="" type="radio"/>	<input checked="" type="radio"/>	<input checked="" type="radio"/>	<input checked="" type="radio"/>
Conservar	ESTRUCTURA PORTANTE		<input checked="" type="radio"/>	PATIO ESTRUCTURANTE		<input checked="" type="radio"/>	LOCALIZACION ESCALERA	
	RELACION ZAGUAN PATIO-ESCALERA		<input type="radio"/>	JERARQUIA DIMENSIONES PLANTA		<input checked="" type="radio"/>		
	JERARQUIA SECUENCIAS MIRADORES ACRISTALADOS		<input checked="" type="radio"/>	UNIDAD PARCELARIA		<input checked="" type="radio"/>	ALTURA	
Modificar	ELIMINACION AÑADIDOS NO ARMONICO			<input type="radio"/>				
	DIFICULTADES TIPOL. PARA USOS PROPUESTOS			<input type="radio"/>	ELIMINACION AÑADIDOS NO ARMONICO		<input type="radio"/>	
	ACABADOS Y ANUNCIOS		<input type="radio"/>	HIGIENIZACION (APERTURA DE PATIOS DE LUCES, ETC.)				<input type="radio"/>
Reparar	ESTRUCTURA	<input type="radio"/>	CUBIERTA	<input type="radio"/>	FACHADA	<input type="radio"/>	ACABADOS INTERIORES	<input type="radio"/>
	INSTALACIONES	<input type="radio"/>	OTROS	<input type="radio"/>				
Otros	POSIBILIDAD AMPLIACION ALTURA CON E.D.			<input type="radio"/>				
	POSIBILIDAD AMPLIACION OCUPACION CON E.D.			<input type="radio"/>				
	TRATAMIENTO MEDIANERAS			<input type="radio"/>				

PEPRI CENTRO. CATALOGO DE EDIFICIOS PROTEGIDOS

1.- DATOS GENERALES

Situación

CARRETERIA, Nº 56

MURO DE LAS CATALINAS

Propietario

Uso Actual

	B	Planta Baja	A	Planta Altas	
Viv. Unif.	0	Adm. Publ.	0	Bar-Rest.	0
Viv. Pluf.	A	Adm. Priv.	0	Hotelero	0
Museo	0	Comer. Gr.	B	Ind. Artes.	0
Espec.	0	Comer. Pq.	0	Ind. Media	0
Otros	0				

	NUMERO	M2. UTILES
VIVIENDAS	3	0
OFICINAS	0	0
LOCALES	1	0

Régimen de Ocupación

Propiedad Alquiler

Otros

2.- DESCRIPCION DE LA PARCELA

Trama Urbana

S. XX S. XIX S. XVII

S. XVII Anterior

Forma de la Parcela

Regular Irregular

SUPERFICIE	131,97
FACHADA	9,50
PROFUND.MEDIA	13,50

3.- DESCRIPCION DEL EDIFICIO

Edad

1.950 1.920 1.850

1.800 1.700 Anterior

Valor del Edificio

Arquitect. Urbanist. Ambient.

Histórico Cultural Otros

Superficie Edificada

486,64

Edificabilidad

3,68

Ocupación

92,00

Altura

Nº de Plantas

Altura en M.

Tipología Edificatoria

Corrala Con Patio Estructur.

Con Galerías Zaguán

Densa Sit. Escalera Patio

En Esquina Inter.

Profunda (Pat.Traseros)

Otras

4.- ELEMENTOS DE INTERES

Tipología

Organización Estructural

Fachada

Patio Estructurante

Elementos Puntuales:

Portada Herrajes

Cierros Columnas

Carpintería Patios

Solerías Otros

5.- ELEMENTOS CONSTRUCTIVOS, MATERIALES. ESTADO CONSERVACION

Estructura

MUROS

F. Ladrillo Mamp. Concer. Mamp.Mix.

Sillares Arco/Columna Otros

PORTICOS

Madera Metálico Hormigón Otros

FORJADOS

Madera Metálico Hormigón Otros

ESCALERA

Cubierta

TIPO

Inclinada Plana Mixta Otros

MATERIALES

Teja Arabe T. Plana T.Vitrific. Otros

Fachada

TEXTURA

Enfoscada P Estucada ladrillo

Mamp.Conce mamp.Mix. Sillar

Otros

COLOR

Blanco Crema Gris Otros

ELEMENTOS

Portada Mirador Balcón Herrajes

Carpint. Cornisa Zócalo Anuncio

Otros

SI NO RUINA MAL REGULAR BIEN

PEPRI CENTRO. CATALOGO DE EDIFICIOS PROTEGIDOS

Acabados Interiores

PAVIMENTO

- | | | | | | |
|----------|----------------------------------|----------|----------------------------------|--------|----------------------------------|
| Hidraul. | <input checked="" type="radio"/> | Cerámico | <input checked="" type="radio"/> | Mármol | <input checked="" type="radio"/> |
| Madera | <input type="radio"/> | Terrazo | <input type="radio"/> | Otros | <input type="radio"/> |

PARAMENTOS VERTICALES

- | | | | | | |
|---------|----------------------------------|----------|-----------------------|-------|-----------------------|
| Pintado | <input checked="" type="radio"/> | Estucado | <input type="radio"/> | Otros | <input type="radio"/> |
|---------|----------------------------------|----------|-----------------------|-------|-----------------------|

TECHOS

- | | | | | | |
|------------|-----------------------|--------|----------------------------------|-----------|-----------------------|
| Patio | <input type="radio"/> | muros | <input checked="" type="radio"/> | Esc.-yeso | <input type="radio"/> |
| Artesonado | <input type="radio"/> | Bóveda | <input type="radio"/> | Otros | <input type="radio"/> |

CARPINTERIA

- | | | | | | |
|-------|----------------------------------|-------|-----------------------|-------|-----------------------|
| Otros | <input checked="" type="radio"/> | Otros | <input type="radio"/> | Otros | <input type="radio"/> |
|-------|----------------------------------|-------|-----------------------|-------|-----------------------|

Instalaciones

- | | | | | | |
|-------|----------------------------------|-------|----------------------------------|-------|----------------------------------|
| Otros | <input checked="" type="radio"/> | Otros | <input checked="" type="radio"/> | Otros | <input checked="" type="radio"/> |
|-------|----------------------------------|-------|----------------------------------|-------|----------------------------------|

NºEdificio:

452

Situacion:

CARRETERIA, Nº 56
MURO DE LAS CATALINAS

OBSERVACIONES

Tipología Edificatoria: Otras: Fachada doble

El edificio ha sido reparado recientemente, siendo su estado muy bueno.

PLANOS Y FOTOS

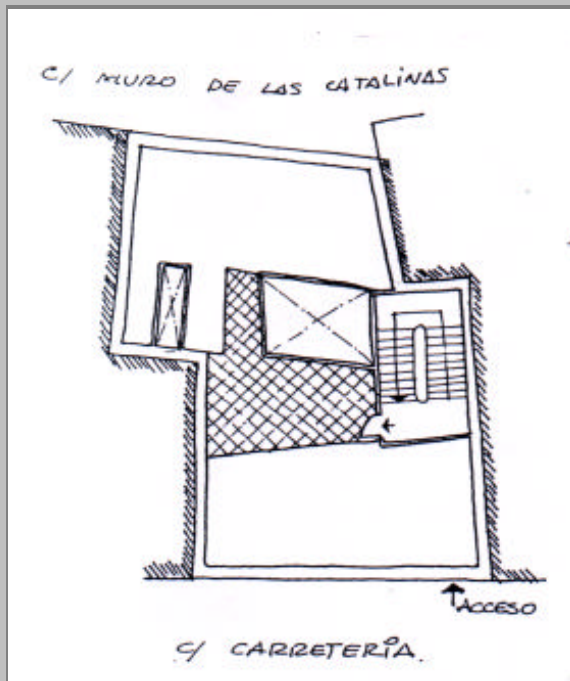

PLANOS Y FOTOS



OBSERVACIONES DE LA PROPUESTA

RESEÑA HISTORICO-ARTISTICA

Edificio situado entre medianeras. Presenta el bajo deteriorado por el comercio y puerta adintelada recubierta de mármol de factura reciente. La primera y segunda planta separadas por impostas presentan cuatro balcones adintelados apoyados en ménsulas, corridos en los dos centrales. Los huecos aparecen moldurados, con tejados adintelados apoyados en ménsulas, jugando con la bicromía que hace resaltar estos elementos central al fondo del paramento.

Una cornisa marca el paso al 3º piso en el que se abren antepechos sencillamente moldurados. Se remata el edificio con friso de elementos circulares, cornisa y terraza con sencilla rejería que contrasta con la utilizada en los huecos de fachada con abundantes elementos curvilíneos dispuestos en bandas verticales. El acceso al inmueble muestra zócalo de mosaicos y un arco de medio punto moldurado da paso al vestíbulo y arranque de escaleras.