

PEPRI CENTRO. CATALOGO DE EDIFICIOS PROTEGIDOS

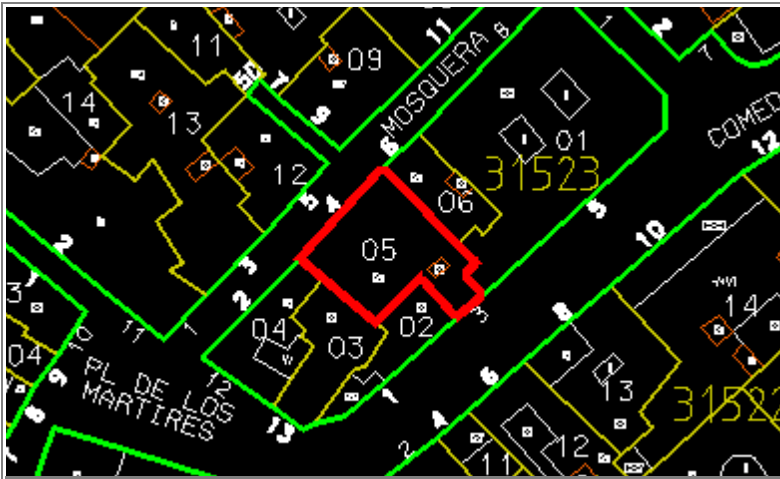

Situación	COMEDIAS, Nº 3	
Edificio	470	Zon V
Grado Protección	ARQUITECTONICA I	
Fach.	<input type="radio"/>	Tipol. <input type="radio"/>
		Elem. <input type="radio"/>
Estilo	Historicista	
Autor		
Epoca	Siglo XX	



0.- PROPUESTA

USOS NO ADMITIDOS		VIV.	OFIC.	COM.	IND.ART.	BAR-REST.	EQUIP.	USO PUB.	HOT.
	P.BAJA	●	○	○	○	○	●	●	●
	P. 1ª	○	○	●	●	●	●	●	●
	P.ALTA	○	●	●	●	●	●	●	●
Conservar	ESTRUCTURA PORTANTE		○	PATIO ESTRUCTURANTE		○	LOCALIZACION ESCALERA		○
	RELACION ZAGUAN PATIO-ESCALERA		○	JERARQUIA DIMENSIONES PLANTA		○			
	JERARQUIA SECUENCIAS MIRADORES ACRISTALADOS		○	UNIDAD PARCELARIA		○	ALTURA		●
Modificar	ELIMINACION AÑADIDOS NO ARMONICO				○				
	DIFICULTADES TIPOL. PARA USOS PROPUESTOS				○	ELIMINACION AÑADIDOS NO ARMONICO			○
	ACABADOS Y ANUNCIOS		○	HIGIENIZACION (ÁPERTURA DE PATIOS DE LUCES, ETC.)					○
Reparar	ESTRUCTURA	●	CUBIERTA	●	FACHADA	●	ACABADOS INTERIORES	●	
	INSTALACIONES	●	OTROS	○					
Otros	POSIBILIDAD AMPLIACION ALTURA CON E.D.				○				
	POSIBILIDAD AMPLIACION OCUPACION CON E.D				○				
	TRATAMIENTO MEDIANERAS				○				

PEPRI CENTRO. CATALOGO DE EDIFICIOS PROTEGIDOS

1.- DATOS GENERALES

Situación

Propietario

Uso Actual

	B	Planta Baja	A	Planta Altas	
Viv. Unif.	0	Adm. Publ.	0	Bar-Rest.	0
Viv. Pluf.	A	Adm. Priv.	0	Hotelero	0
Museo	0	Comer. Gr.	0	Ind. Artes.	0
Espec.	0	Comer. Pq.	B	Ind. Media	0
Otros	0				

	NUMERO	M2. UTILES
VIVIENDAS	6	0
OFICINAS	0	0
LOCALES	1	0

Régimen de Ocupación

Propiedad Alquiler

Otros

2.- DESCRIPCION DE LA PARCELA

Trama Urbana

S. XX S.XIX S. XVII

S. XVII Anterior

Forma de la Parcela

Regular Irregular

SUPERFICIE	151,00
FACHADA	16,20
PROFUND.MEDIA	16,00

3.- DESCRIPCION DEL EDIFICIO

Edad

1.950 1.920 1.850

1.800 1.700 Anterior

Valor del Edificio

Arquitect. Urbanist. Ambient.

Histórico Cultural Otros

Superficie Edificada

145,39

Edificabilidad

3,85

Ocupación

96,18

Altura

Nº de Plantas

Altura en M.

Tipología Edificatoria

Corrala Con Patio Estructur.

Con Galerías Zaguán

Densa Sit. Escalera Patio

En Esquina Inter.

Profunda (Pat.Traseros)

Otras

4.- ELEMENTOS DE INTERES

Tipología

Organización Estructural

Fachada

Patio Estructurante

Elementos Puntuales:

Portada <input type="checkbox"/>	Herrajes <input type="checkbox"/>
Cierros <input checked="" type="checkbox"/>	Columnas <input type="checkbox"/>
Carpintería <input type="checkbox"/>	Pacios <input type="checkbox"/>
Solerías <input type="checkbox"/>	Otros <input type="checkbox"/>

5.- ELEMENTOS CONSTRUCTIVOS, MATERIALES. ESTADO CONSERVACION

Estructura

MUROS

F. Ladrillo Mamp. Concer. Mamp.Mix.

Sillares Arco/Columna Otros

PORTICOS

Madera Metálico Hormigón Otros

FORJADOS

Madera Metálico Hormigón Otros

ESCALERA

Cubierta

TIPO

Inclinada Plana Mixta Otros

MATERIALES

Teja Arabe T. Plana T.Vitrific. Otros

Fachada

TEXTURA

Enfoscada P Estucada ladrillo

Mamp.Conce mamp.Mix. Sillar

Otros

COLOR

Blanco Crema Gris Otros

ELEMENTOS

Portada Mirador Balcón Herrajes

Carpint. Cornisa Zócalo Anuncio

Otros

SI NO RUINA MAL REGULAR BIEN

PEPRI CENTRO. CATALOGO DE EDIFICIOS PROTEGIDOS

Acabados Interiores

PAVIMENTO	Hidraul.	<input checked="" type="radio"/>	Cerámico	<input type="radio"/>	Mármol	<input type="radio"/>
	Madera	<input type="radio"/>	Terrazo	<input type="radio"/>	Otros	<input type="radio"/>
PARAMENTOS VERTICALES	Pintado	<input checked="" type="radio"/>	Estucado	<input type="radio"/>	Otros	<input type="radio"/>
	TECHOS	Patio	<input type="radio"/>	muros	<input checked="" type="radio"/>	Esc.-yeso
Artesonado		<input type="radio"/>	Bóveda	<input type="radio"/>	Otros	<input type="radio"/>

CARPINTERIA

Otros

Otros

Otros

Instalaciones

Otros

Otros

Otros

Otros

NºEdificio:

470

Situacion:

COMEDIAS, Nº 3

OBSERVACIONES

Uso Actual: VIV.PLUF.: Planta Alta y Baja (AB)

Tipología Edificatoria: Otros: Doble fachada.

Mal estado de conservación en general.

PLANOS Y FOTOS

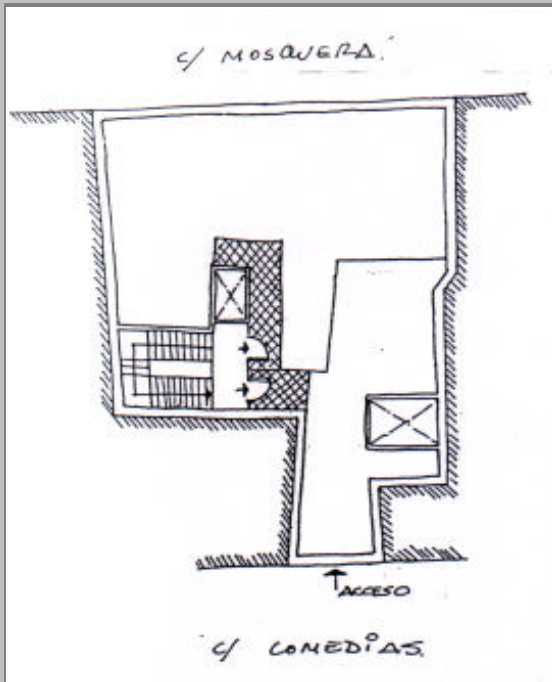

PLANOS Y FOTOS



OBSERVACIONES DE LA PROPUESTA

RESEÑA HISTORICO-ARTISTICA

El edificio presenta dos fachadas. Una a C/ Comedias nº 3. Muy estrecha con un solo hueco por planta: de comienzos del siglo XX y estilo Historicista. El bajo ha sido transformado, conservando solo las plantas superiores en las que se suceden de abajo a arriba una ventana con molduras sobre peana, balcón también moldurado y ventanas pareadas de medio punto con moldura sobre arco.

La parte superior ha perdido la decoración, se corona por adorno de bola en cubierta.

La fachada de C/ Mosquera nº 4 es decimonónica y presenta una unidad de diseño con la nº 6 de la misma calle.

Como esta, presenta en sus tres plantas superiores balcones de arco rebajado con moldura y decoración floral sobre la rosca.

Los dos laterales de las plantas primera y segunda poseen cierros de madera, también decimonónicos. Dichas plantas se separan por líneas de imposta anchas.

En planta baja, conserva el portal y tres vanos de ventanas de arco rebajado con reja enteriza.

En el interior, dos patios sin relación entre sí y cuerpo de escaleras desplazado a un lateral de tres cuerpos o tramos. Es el elemento más destacado.