

# PEPRI CENTRO. CATALOGO DE EDIFICIOS PROTEGIDOS

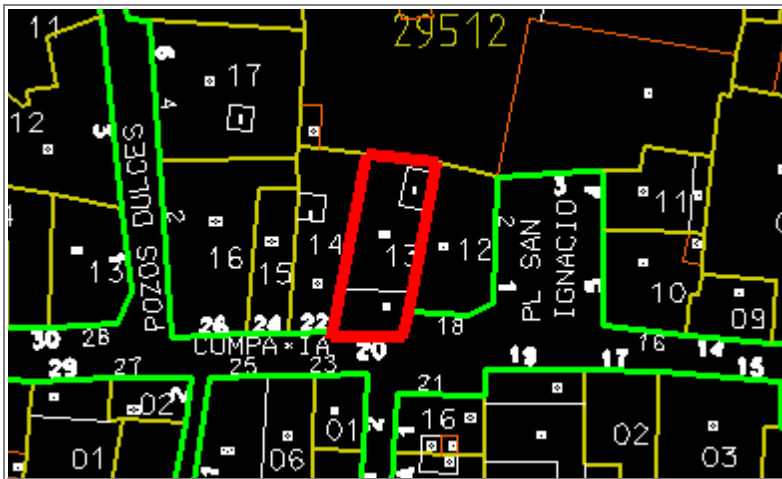

<b>Situación</b>	COMPAÑÍA, Nº 20		
<b>Edificio</b>	482	<b>Zon</b>	V
<b>Grado Protección</b>	ARQUITECTONICA II		
<b>Fach.</b>	<input type="radio"/>	<b>Tipol.</b>	<input type="radio"/>
		<b>Elem.</b>	<input type="radio"/>
<b>Estilo</b>	Decimonónico Popular Malagueño		
<b>Autor</b>			
<b>Epoca</b>	Siglo XIX		



## 0.- PROPUESTA

USOS NO ADMITIDOS	VIV.	OFIC.	COM.	IND.ART.	BAR-REST.	EQUIP.	USO PUB.	HOT.
P.BAJA	<input checked="" type="radio"/>	<input type="radio"/>	<input type="radio"/>	<input type="radio"/>	<input type="radio"/>	<input checked="" type="radio"/>	<input checked="" type="radio"/>	<input checked="" type="radio"/>
P. 1ª	<input type="radio"/>	<input checked="" type="radio"/>	<input checked="" type="radio"/>	<input checked="" type="radio"/>	<input checked="" type="radio"/>	<input checked="" type="radio"/>	<input checked="" type="radio"/>	<input checked="" type="radio"/>
P.ALTA	<input type="radio"/>	<input checked="" type="radio"/>	<input checked="" type="radio"/>	<input checked="" type="radio"/>	<input checked="" type="radio"/>	<input checked="" type="radio"/>	<input checked="" type="radio"/>	<input checked="" type="radio"/>
<b>Conservar</b>	ESTRUCTURA PORTANTE <input type="radio"/> PATIO ESTRUCTURANTE <input type="radio"/> LOCALIZACION ESCALERA <input type="radio"/> RELACION ZAGUAN PATIO-ESCALERA <input type="radio"/> JERARQUIA DIMENSIONES PLANTA <input type="radio"/> JERARQUIA SECUENCIAS MIRADORES ACRIALADOS <input type="radio"/> UNIDAD PARCELARIA <input type="radio"/> ALTURA <input type="radio"/>							
<b>Modificar</b>	ELIMINACION AÑADIDOS NO ARMONICO <input type="radio"/> DIFICULTADES TIPOL. PARA USOS PROPUESTOS <input type="radio"/> ELIMINACION AÑADIDOS NO ARMONICO <input type="radio"/> ACABADOS Y ANUNCIOS <input type="radio"/> HIGIENIZACION (ÁPERTURA DE PATIOS DE LUCES, ETC.) <input type="radio"/>							
<b>Reparar</b>	ESTRUCTURA <input type="radio"/> CUBIERTA <input type="radio"/> FACHADA <input type="radio"/> ACABADOS INTERIORES <input type="radio"/> INSTALACIONES <input type="radio"/> OTROS <input type="radio"/>							
<b>Otros</b>	POSIBILIDAD AMPLIACION ALTURA CON E.D. <input type="radio"/> POSIBILIDAD AMPLIACION OCUPACION CON E.D <input type="radio"/> TRATAMIENTO MEDIANERAS <input type="radio"/>							

# PEPRI CENTRO. CATALOGO DE EDIFICIOS PROTEGIDOS

## 1.- DATOS GENERALES

**Situación**

**Propietario**

**Uso Actual**

	B	Planta Baja	A	Planta Altas	
Viv. Unif.	<input type="text" value="0"/>	Adm. Publ.	<input type="text" value="0"/>	Bar-Rest.	<input type="text" value="0"/>
Viv. Pluf.	<input type="text" value="0"/>	Adm. Priv.	<input type="text" value="0"/>	Hotelero	<input type="text" value="0"/>
Museo	<input type="text" value="0"/>	Comer. Gr.	<input type="text" value="0"/>	Ind. Artes.	<input type="text" value="0"/>
Espec.	<input type="text" value="0"/>	Comer. Pq.	<input type="text" value="B"/>	Ind. Media	<input type="text" value="0"/>
Otros	<input type="text" value="0"/>				

	NUMERO	M2. UTILES
VIVIENDAS	<input type="text" value="0"/>	<input type="text" value="0"/>
OFICINAS	<input type="text" value="0"/>	<input type="text" value="0"/>
LOCALES	<input type="text" value="0"/>	<input type="text" value="0"/>

## Régimen de Ocupación

Propiedad  Alquiler

Otros

## 2.- DESCRIPCION DE LA PARCELA

### Trama Urbana

S. XX  S.XIX  S. XVII

S. XVII  Anterior

### Forma de la Parcela

Regular  Irregular

SUPERFICIE	<input type="text" value="139,00"/>
FACHADA	<input type="text" value="7,50"/>
PROFUND.MEDIA	<input type="text" value="18,50"/>

## 3.- DESCRIPCION DEL EDIFICIO

### Edad

1.950  1.920  1.850

1.800  1.700  Anterior

### Valor del Edificio

Arquitect.  Urbanist.  Ambient.

Histórico  Cultural  Otros

### Superficie Edificada

### Edificabilidad

### Ocupación

### Altura

N° de Plantas

Altura en M.

## Tipología Edificatoria

Corrala  Con Patio Estructur.

Con Galerías  Zaguán

Densa  Sit. Escalera Patio

En Esquina  Inter.

Profunda (Pat.Traseros)

Otras

## 4.- ELEMENTOS DE INTERES

Tipología

Organización Estructural

Fachada

Patio Estructurante

Elementos Puntuales:

Portada	<input type="checkbox"/>	Herrajes	<input checked="" type="checkbox"/>
Cierros	<input type="checkbox"/>	Columnas	<input checked="" type="checkbox"/>
Carpintería	<input type="checkbox"/>	Pacios	<input type="checkbox"/>
Solerías	<input type="checkbox"/>	Otros	<input type="checkbox"/>

## 5.- ELEMENTOS CONSTRUCTIVOS, MATERIALES. ESTADO CONSERVACION

### Estructura

#### MUROS

F. Ladrillo  Mamp. Concer.  Mamp.Mix.

Sillares  Arco/Columna  Otros

#### PORTICOS

Madera  Metálico  Hormigón  Otros

#### FORJADOS

Madera  Metálico  Hormigón  Otros

#### ESCALERA

### Cubierta

#### TIPO

Inclinada  Plana  Mixta  Otros

#### MATERIALES

Teja Arabe  T. Plana  T.Vitrific.  Otros

### Fachada

#### TEXTURA

Enfoscada P  Estucada  ladrillo

Mamp.Conce  mamp.Mix.  Sillar

Otros

#### COLOR

Blanco  Crema  Gris  Otros

#### ELEMENTOS

Portada  Mirador  Balcón  Herrajes

Carpint.  Cornisa  Zócalo  Anuncio

Otros

SI  NO  RUINA  MAL  REGULAR  BIEN

# PEPRI CENTRO. CATALOGO DE EDIFICIOS PROTEGIDOS

## Acabados Interiores

- |                       |            |                       |          |                       |           |                       |
|-----------------------|------------|-----------------------|----------|-----------------------|-----------|-----------------------|
| PAVIMENTO             | Hidraul.   | <input type="radio"/> | Cerámico | <input type="radio"/> | Mármol    | <input type="radio"/> |
|                       | Madera     | <input type="radio"/> | Terrazo  | <input type="radio"/> | Otros     | <input type="radio"/> |
| PARAMENTOS VERTICALES | Pintado    | <input type="radio"/> | Estucado | <input type="radio"/> | Otros     | <input type="radio"/> |
| TECHOS                | Patio      | <input type="radio"/> | muros    | <input type="radio"/> | Esc.-yeso | <input type="radio"/> |
|                       | Artesonado | <input type="radio"/> | Bóveda   | <input type="radio"/> | Otros     | <input type="radio"/> |

## CARPINTERIA

Otros

Otros

Otros

## Instalaciones

Otros

Otros

Otros

Otros

NºEdificio:

482

Situacion:

COMPAÑÍA, Nº 20

**OBSERVACIONES**

No se ha podido visitar.

**PLANOS Y FOTOS**

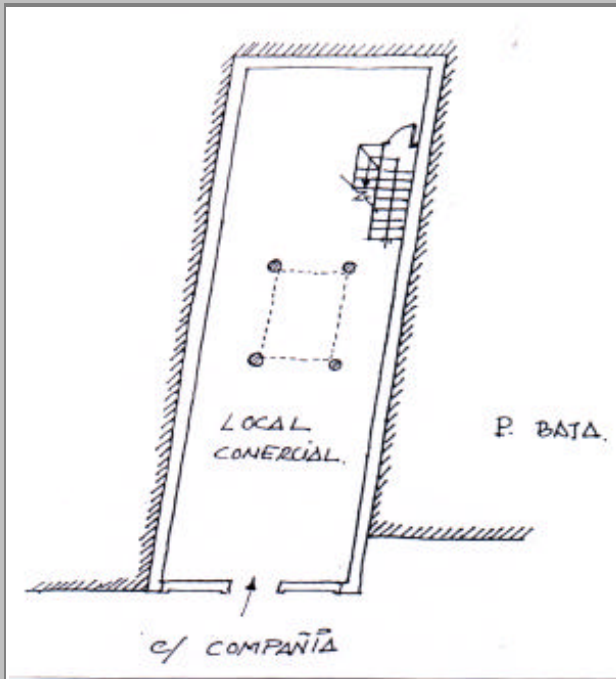

**PLANOS Y FOTOS**

**OBSERVACIONES DE LA PROPUESTA**

**RESEÑA HISTORICO-ARTISTICA**

Edificio entre medianeras con dos ejes de fachada. Consta de bajo, alterado por el comercio, y dos pisos de balcones adintelados sin decoración. Horizontalmente se marcan con impostas la división de plantas. Un pretil remata el inmueble.