

PEPRI CENTRO. CATALOGO DE EDIFICIOS PROTEGIDOS

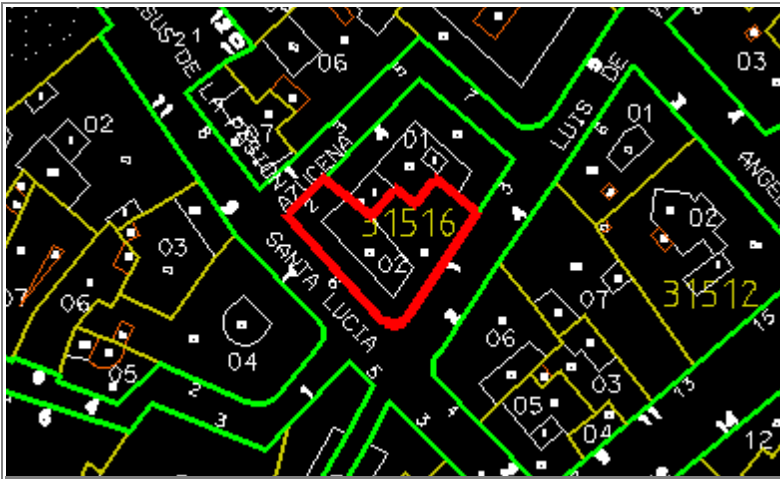

Situación	LUIS DE VELAZQUEZ, Nº 1		
Edificio	495	Zon	V
Grado Protección	ARQUITECTONICA I		
Fach.	<input type="radio"/>	Tipol.	<input type="radio"/>
		Elem.	<input type="radio"/>
Estilo	Decimonónico Burgués Malagueño		
Autor	Cirilo Salinas		
Epoca	S. XIX - 2ª Mitad. 1.877		



0.- PROPUESTA

USOS NO ADMITIDOS	VIV.	OFIC.	COM.	IND.ART.	BAR-REST.	EQUIP.	USO PUB.	HOT.
P.BAJA	●	○	○	○	○	●	●	●
P. 1ª	○	○	●	●	●	●	●	●
P.ALTA	○	●	●	●	●	●	●	●
Conservar	ESTRUCTURA PORTANTE		○	PATIO ESTRUCTURANTE		○	LOCALIZACION ESCALERA	
	RELACION ZAGUAN PATIO-ESCALERA		○	JERARQUIA DIMENSIONES PLANTA		○		
	JERARQUIA SECUENCIAS MIRADORES ACRIALADOS		●	UNIDAD PARCELARIA		●	ALTURA	○
Modificar	ELIMINACION AÑADIDOS NO ARMONICO			○				
	DIFICULTADES TIPOL. PARA USOS PROPUESTOS			○	ELIMINACION AÑADIDOS NO ARMONICO		○	
	ACABADOS Y ANUNCIOS		○	HIGIENIZACION (ÁPERTURA DE PATIOS DE LUCES, ETC.)				○
Reparar	ESTRUCTURA	○	CUBIERTA	●	FACHADA	●	ACABADOS INTERIORES	●
	INSTALACIONES	○	OTROS	○				
Otros	POSIBILIDAD AMPLIACION ALTURA CON E.D.			○				
	POSIBILIDAD AMPLIACION OCUPACION CON E.D			○				
	TRATAMIENTO MEDIANERAS			○				

PEPRI CENTRO. CATALOGO DE EDIFICIOS PROTEGIDOS

1.- DATOS GENERALES

Situación LUIS DE VELAZQUEZ, Nº 1

Propietario

Uso Actual

	B	Planta Baja	A	Planta Altas	
Viv. Unif.	0	Adm. Publ.	0	Bar-Rest.	0
Viv. Pluf.	A	Adm. Priv.	0	Hotelero	0
Museo	0	Comer. Gr.	B	Ind. Artes.	0
Espec.	0	Comer. Pq.	0	Ind. Media	0
Otros	0				

	NUMERO	M2. UTILES
VIVIENDAS	8	0
OFICINAS	0	0
LOCALES	1	0

Régimen de Ocupación

Propiedad Alquiler

Otros

2.- DESCRIPCION DE LA PARCELA

Trama Urbana

S. XX S.XIX S. XVII

S. XVII Anterior

Forma de la Parcela

Regular Irregular

SUPERFICIE	240,00
FACHADA	37,00
PROFUND.MEDIA	10,00

3.- DESCRIPCION DEL EDIFICIO

Edad

1.950 1.920 1.850

1.800 1.700 Anterior

Valor del Edificio

Arquitect. Urbanist. Ambient.

Histórico Cultural Otros

Superficie Edificada 1.160,00

Edificabilidad 4,80

Ocupación 100,00

Altura

Nº de Plantas B+4

Altura en M. 17,00

Tipología Edificatoria

Corrala Con Patio Estructur.

Con Galerías Zaguán

Densa Sit. Escalera Patio

En Esquina Inter.

Profunda (Pat.Traseros)

Otras

4.- ELEMENTOS DE INTERES

Tipología

Organización Estructural

Fachada

Patio Estructurante

Elementos Puntuales:

Portada <input type="checkbox"/>	Herrajes <input type="checkbox"/>
Cierros <input type="checkbox"/>	Columnas <input checked="" type="checkbox"/>
Carpintería <input type="checkbox"/>	Pacios <input type="checkbox"/>
Solerías <input type="checkbox"/>	Otros <input type="checkbox"/>

5.- ELEMENTOS CONSTRUCTIVOS, MATERIALES. ESTADO CONSERVACION

Estructura

MUROS

F. Ladrillo Mamp. Concer. Mamp.Mix.

Sillares Arco/Columna Otros

PORTICOS

Madera Metálico Hormigón Otros

FORJADOS

Madera Metálico Hormigón Otros

ESCALERA



Cubierta

TIPO

Inclinada Plana Mixta Otros

MATERIALES

Teja Arabe T. Plana T.Vitrific. Otros

Fachada

TEXTURA

Enfoscada P Estucada ladrillo

Mamp.Conce mamp.Mix. Sillar

Otros

COLOR

Blanco Crema Gris Otros

ELEMENTOS

Portada Mirador Balcón Herrajes

Carpint. Cornisa Zócalo Anuncio

Otros

SI NO RUINA MAL REGULAR BIEN

PEPRI CENTRO. CATALOGO DE EDIFICIOS PROTEGIDOS

Acabados Interiores

PAVIMENTO	Hidraul.	<input checked="" type="radio"/>	Cerámico	<input checked="" type="radio"/>	Mármol	<input type="radio"/>
	Madera	<input type="radio"/>	Terrazo	<input type="radio"/>	Otros	<input type="radio"/>
PARAMENTOS VERTICALES	Pintado	<input checked="" type="radio"/>	Estucado	<input type="radio"/>	Otros	<input type="radio"/>
	TECHOS	Patio	<input type="radio"/>	muros	<input checked="" type="radio"/>	Esc.-yeso
Artesonado		<input type="radio"/>	Bóveda	<input type="radio"/>	Otros	<input type="radio"/>

CARPINTERIA

Otros

Otros

Otros

Instalaciones

Otros

Otros

Otros

Otros

NºEdificio:

495

Situacion:

LUIS DE VELAZQUEZ, Nº 1

OBSERVACIONES

PLANOS Y FOTOS

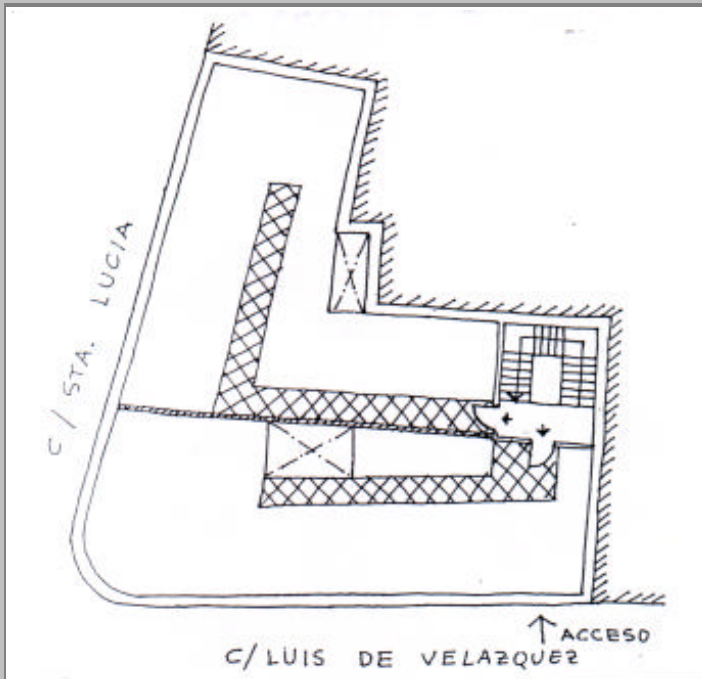

PLANOS Y FOTOS

OBSERVACIONES DE LA PROPUESTA

RESEÑA HISTORICO-ARTISTICA

Edificio con tres fachadas: a calle Luis de Velázquez (acceso), Santa Lucía y una lateral a C/ Azucena. De ellas presentan un tratamiento principal las dos primeras, por una composición simétrica de seis huecos por planta a cada calle y un eje vertical de simetría por la esquina curva con balcones que enlaza ambas.

La planta baja, ha sido totalmente transformada. Pequeñas líneas de impostas separan las plantas entre sí, más desarrollada en el cuerpo superior o de ático. Ya que el edificio se desarrolla en altura en tres plantas sobre la baja y un cuerpo de ático. Este a su vez se corona por ancha cornisa moldurada.

Los huecos, todos ellos rebajados, son balcones empotrados sin vuelo en P. Primera y ático y de vuelo en las dos intermedias.

Todos ellos con simples molduras, excepto en el ático y con ménsulas de apoyo.

Destaca el tratamiento decorativo de la planta segunda por decoración geométrica inscrita en rectángulos entre las plantas.

También destacan el tipo de huecos de la esquina curva, pareados y separados por columnas dóricas de mármol, curvándose el dintel y destacándose en vuelo.

En la Calle Azucena, prtesenta dos huecos por planta, del mismo tipo.

Presenta planta muy irregular, sin elementos destacados al interior.

BIBLIOGRAFIA:

- R. Marín: Eclecticismo

- AMM. Legajo 1246. Exp. 250. Año 1.877

-Delgado Baeza: Salinas