

PEPRI CENTRO. CATALOGO DE EDIFICIOS PROTEGIDOS



Situación	MENDEZ NUÑEZ, Nº 5	
Edificio	506	Zon V
Grado Protección	ARQUITECTONICA II	
Fach.	<input checked="" type="radio"/>	Tipol. <input checked="" type="radio"/>
		Elem. <input checked="" type="radio"/>
Estilo	Decimonónico Malagueño	
Autor		
Epoca	S. XIX	



0.- PROPUESTA

USOS NO ADMITIDOS	VIV.	OFIC.	COM.	IND.ART.	BAR-REST.	EQUIP.	USO PUB.	HOT.
P.BAJA	<input checked="" type="radio"/>	<input type="radio"/>	<input type="radio"/>	<input type="radio"/>	<input type="radio"/>	<input checked="" type="radio"/>	<input checked="" type="radio"/>	<input checked="" type="radio"/>
P. 1ª	<input type="radio"/>	<input type="radio"/>	<input checked="" type="radio"/>	<input checked="" type="radio"/>	<input checked="" type="radio"/>	<input checked="" type="radio"/>	<input checked="" type="radio"/>	<input checked="" type="radio"/>
P.ALTA	<input type="radio"/>	<input checked="" type="radio"/>	<input checked="" type="radio"/>	<input checked="" type="radio"/>	<input checked="" type="radio"/>	<input checked="" type="radio"/>	<input checked="" type="radio"/>	<input checked="" type="radio"/>
Conservar	ESTRUCTURA PORTANTE <input type="radio"/>		PATIO ESTRUCTURANTE <input type="radio"/>		LOCALIZACION ESCALERA <input type="radio"/>			
	RELACION ZAGUAN PATIO-ESCALERA <input type="radio"/>		JERARQUIA DIMENSIONES PLANTA <input type="radio"/>					
	JERARQUIA SECUENCIAS MIRADORES ACRIALADOS <input type="radio"/>		UNIDAD PARCELARIA <input type="radio"/>		ALTURA <input type="radio"/>			
Modificar	ELIMINACION AÑADIDOS NO ARMONICO <input type="radio"/>							
	DIFICULTADES TIPOL. PARA USOS PROPUESTOS <input type="radio"/>			ELIMINACION AÑADIDOS NO ARMONICO <input type="radio"/>				
	ACABADOS Y ANUNCIOS <input checked="" type="radio"/>		HIGIENIZACION (ÁPERTURA DE PATIOS DE LUCES, ETC.) <input type="radio"/>					
Reparar	ESTRUCTURA <input type="radio"/>	CUBIERTA <input checked="" type="radio"/>	FACHADA <input checked="" type="radio"/>	ACABADOS INTERIORES <input type="radio"/>				
	INSTALACIONES <input checked="" type="radio"/>	OTROS <input type="radio"/>						
Otros	POSIBILIDAD AMPLIACION ALTURA CON E.D. <input type="radio"/>							
	POSIBILIDAD AMPLIACION OCUPACION CON E.D <input type="radio"/>							
	TRATAMIENTO MEDIANERAS <input type="radio"/>							

PEPRI CENTRO. CATALOGO DE EDIFICIOS PROTEGIDOS

1.- DATOS GENERALES

Situación

Propietario

Uso Actual

	B	Planta Baja	A	Planta Altas	
Viv. Unif.	0	Adm. Publ.	0	Bar-Rest.	0
Viv. Pluf.	A	Adm. Priv.	A	Hotelero	A
Museo	0	Comer. Gr.	0	Ind. Artes.	0
Espec.	0	Comer. Pq.	B	Ind. Media	0
Otros	0				

	NUMERO	M2. UTILES
VIVIENDAS	5	0
OFICINAS	1	0
LOCALES	4	0

Régimen de Ocupación

Propiedad Alquiler

Otros

2.- DESCRIPCION DE LA PARCELA

Trama Urbana

S. XX S.XIX S. XVII

S. XVII Anterior

Forma de la Parcela

Regular Irregular

SUPERFICIE	368,00
FACHADA	26,00
PROFUND.MEDIA	17,00

3.- DESCRIPCION DEL EDIFICIO

Edad

1.950 1.920 1.850

1.800 1.700 Anterior

Valor del Edificio

Arquitect. Urbanist. Ambient.

Histórico Cultural Otros

Superficie Edificada

Edificabilidad

Ocupación

Altura

Nº de Plantas

Altura en M.

Tipología Edificatoria

Corrala	<input type="checkbox"/>	Con Patio Estructur.	<input checked="" type="checkbox"/>
Con Galerías	<input type="checkbox"/>	Zaguán	<input checked="" type="checkbox"/>
Densa	<input type="checkbox"/>	Sit. Escalera Patio	<input type="checkbox"/>
En Esquina	<input checked="" type="checkbox"/>	Inter.	<input type="checkbox"/>
		Profunda (Pat.Traseros)	<input checked="" type="checkbox"/>
		Otras	<input checked="" type="checkbox"/>

4.- ELEMENTOS DE INTERES

Tipología	<input checked="" type="checkbox"/>		
Organización Estructural	<input type="checkbox"/>		
Fachada	<input checked="" type="checkbox"/>		
Patio Estructurante	<input type="checkbox"/>		
Elementos Puntuales:			
Portada	<input type="checkbox"/>	Herrajes	<input checked="" type="checkbox"/>
Cierros	<input checked="" type="checkbox"/>	Columnas	<input type="checkbox"/>
Carpintería	<input type="checkbox"/>	Patios	<input type="checkbox"/>
Solerías	<input type="checkbox"/>	Otros	<input type="checkbox"/>

5.- ELEMENTOS CONSTRUCTIVOS, MATERIALES. ESTADO CONSERVACION

Estructura

MUROS

F. Ladrillo Mamp. Concer. Mamp.Mix.

Sillares Arco/Columna Otros

PORTICOS

Madera Metálico Hormigón Otros

FORJADOS

Madera Metálico Hormigón Otros

ESCALERA

Cubierta

TIPO

Inclinada Plana Mixta Otros

MATERIALES

Teja Arabe T. Plana T.Vitrific. Otros

Fachada

TEXTURA

Enfoscada P Estucada ladrillo

Mamp.Conce mamp.Mix. Sillar

Otros

COLOR

Blanco Crema Gris Otros

ELEMENTOS

Portada Mirador Balcón Herrajes

Carpint. Cornisa Zócalo Anuncio

Otros

SI NO RUINA MAL REGULAR BIEN

PEPRI CENTRO. CATALOGO DE EDIFICIOS PROTEGIDOS

Acabados Interiores

PAVIMENTO	Hidraul.	<input checked="" type="radio"/>	Cerámico	<input checked="" type="radio"/>	Mármol	<input checked="" type="radio"/>
	Madera	<input type="radio"/>	Terrazo	<input type="radio"/>	Otros	<input type="radio"/>
PARAMENTOS VERTICALES	Pintado	<input checked="" type="radio"/>	Estucado	<input type="radio"/>	Otros	<input type="radio"/>
TECHOS	Patio	<input type="radio"/>	muros	<input checked="" type="radio"/>	Esc.-yeso	<input type="radio"/>
	Artesonado	<input type="radio"/>	Bóveda	<input type="radio"/>	Otros	<input type="radio"/>

CARPINTERIA

Otros



Otros



Otros



Instalaciones

Otros



Otros



Otros



Otros



NºEdificio:

506

Situacion:

MEÑEZ NUÑEZ, Nº 5

OBSERVACIONES

Tipología Edificatoria: Otras: A dos calles.

PLANOS Y FOTOS

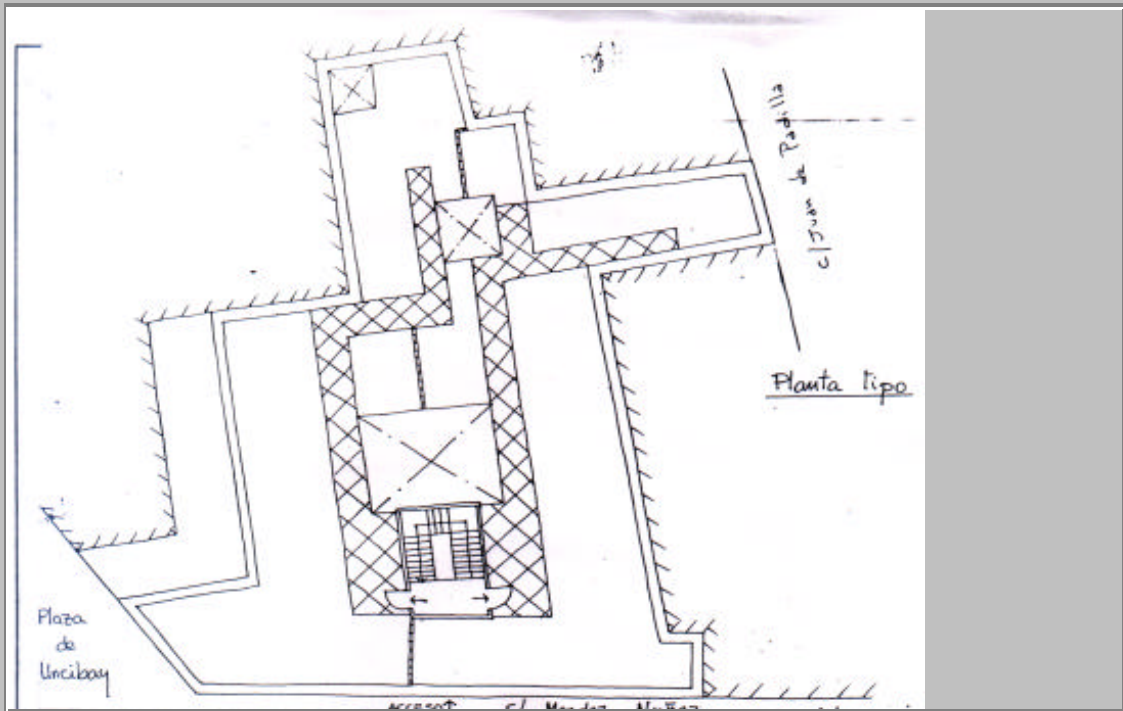

PLANOS Y FOTOS

OBSERVACIONES DE LA PROPUESTA

RESEÑA HISTORICO-ARTISTICA

Edificio con ochava a Plaza Uncibay. Consta de bajo y tres pisos separados por impostas. Aunque el bajo está alterado conserva parte del zócalo, el esgrafiado y portada adintelada con sencilla moldura. En los pisos primero y segundo se abren balcones apoyados en ménsulas con rejería sencilla de greca decorada en la banda inferior; las jambas están acanaladas y en ellas se apoyan las mensulillas que sostienen el tejeroz que cubre el dintel. El tercer piso de antepechos presenta un sencillo molduraje y pequeño dintel resaltado. Los cierros de madera forman dos ejes que flanquean la fachada por la ochava y extremo opuesto en los pisos primero y segundo. Se remata el edificio con friso de abundantes elementos curvilíneos y cornisa.