

# PEPRI CENTRO. CATALOGO DE EDIFICIOS PROTEGIDOS

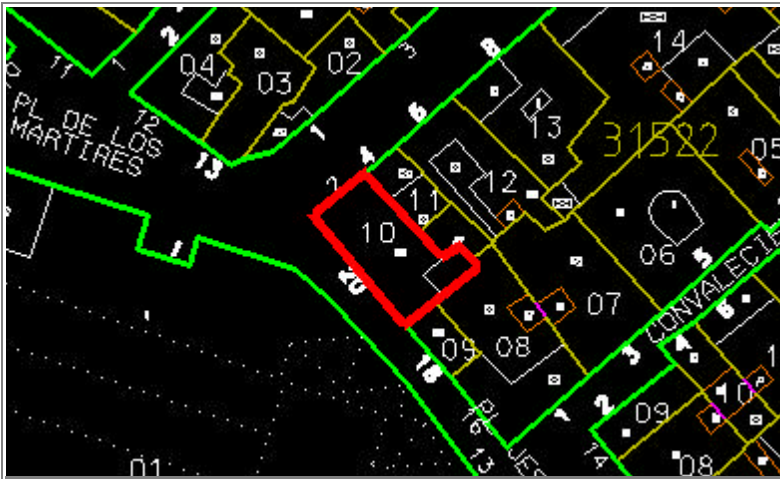

<b>Situación</b>	SANTA LUCIA, Nº 20	
<b>Edificio</b>	545	<b>Zon</b> V
<b>Grado Protección</b>	ARQUITECTONICA II	
<b>Fach.</b>	<input checked="" type="radio"/>	<b>Tipol.</b> <input type="radio"/> <b>Elem.</b> <input checked="" type="radio"/>
<b>Estilo</b>	Decimonónico Burgués Malagueño.	
<b>Autor</b>		
<b>Epoca</b>	S. XIX - 2ª Mitad.	



## 0.- PROPUESTA

USOS NO ADMITIDOS	VIV.	OFIC.	COM.	IND.ART.	BAR-REST.	EQUIP.	USO PUB.	HOT.
P.BAJA	<input checked="" type="radio"/>	<input type="radio"/>	<input type="radio"/>	<input checked="" type="radio"/>	<input type="radio"/>	<input checked="" type="radio"/>	<input checked="" type="radio"/>	<input checked="" type="radio"/>
P. 1ª	<input type="radio"/>	<input type="radio"/>	<input checked="" type="radio"/>	<input checked="" type="radio"/>	<input checked="" type="radio"/>	<input checked="" type="radio"/>	<input checked="" type="radio"/>	<input checked="" type="radio"/>
P.ALTAS	<input type="radio"/>	<input checked="" type="radio"/>	<input checked="" type="radio"/>	<input checked="" type="radio"/>	<input checked="" type="radio"/>	<input checked="" type="radio"/>	<input checked="" type="radio"/>	<input checked="" type="radio"/>
<b>Conservar</b>	ESTRUCTURA PORTANTE <input type="radio"/>		PATIO ESTRUCTURANTE <input type="radio"/>		LOCALIZACION ESCALERA <input type="radio"/>			
	RELACION ZAGUAN PATIO-ESCALERA <input type="radio"/>		JERARQUIA DIMENSIONES PLANTA <input type="radio"/>					
	JERARQUIA SECUENCIAS MIRADORES ACRISTALADOS <input checked="" type="radio"/>		UNIDAD PARCELARIA <input type="radio"/>		ALTURA <input checked="" type="radio"/>			
<b>Modificar</b>	ELIMINACION AÑADIDOS NO ARMONICO <input type="radio"/>							
	DIFICULTADES TIPOL. PARA USOS PROPUESTOS <input type="radio"/>				ELIMINACION AÑADIDOS NO ARMONICO <input type="radio"/>			
	ACABADOS Y ANUNCIOS <input checked="" type="radio"/>		HIGIENIZACION (ÁPERTURA DE PATIOS DE LUCES, ETC.) <input type="radio"/>					
<b>Reparar</b>	ESTRUCTURA <input type="radio"/>	CUBIERTA <input checked="" type="radio"/>	FACHADA <input checked="" type="radio"/>	ACABADOS INTERIORES <input checked="" type="radio"/>				
	INSTALACIONES <input checked="" type="radio"/>	OTROS <input type="radio"/>						
<b>Otros</b>	POSIBILIDAD AMPLIACION ALTURA CON E.D. <input type="radio"/>							
	POSIBILIDAD AMPLIACION OCUPACION CON E.D. <input type="radio"/>							
	TRATAMIENTO MEDIANERAS <input type="radio"/>							

# PEPRI CENTRO. CATALOGO DE EDIFICIOS PROTEGIDOS

## 1.- DATOS GENERALES

**Situación** SANTA LUCIA, Nº 20

**Propietario**

**Uso Actual**

	B	Planta Baja	A	Planta Altas	
Viv. Unif.	0	Adm. Publ.	0	Bar-Rest.	0
Viv. Pluf.	A	Adm. Priv.	A	Hotelero	0
Museo	0	Comer. Gr.	0	Ind. Artes.	0
Espec.	0	Comer. Pq.	B	Ind. Media	0
Otros	0				

	NUMERO	M2. UTILES
VIVIENDAS	3	0
OFICINAS	0	0
LOCALES	2	0

## Régimen de Ocupación

Propiedad  Alquiler   
 Otros

## 2.- DESCRIPCION DE LA PARCELA

### Trama Urbana

S. XX  S.XIX  S. XVII   
 S. XVII  Anterior

### Forma de la Parcela

Regular  Irregular

SUPERFICIE	108,60
FACHADA	21,30
PROFUND.MEDIA	6,60

## 3.- DESCRIPCION DEL EDIFICIO

### Edad

1.950  1.920  1.850   
 1.800  1.700  Anterior

### Valor del Edificio

Arquitect.  Urbanist.  Ambient.   
 Histórico  Cultural  Otros

### Superficie Edificada

415,00

### Edificabilidad

3,82

### Ocupación

94,00

### Altura

Nº de Plantas B+3  
 Altura en M. 15,60

## Tipología Edificatoria

Corrala  Con Patio Estructur.   
 Con Galerías  Zaguán   
 Densa  Sit. Escalera Patio   
 En Esquina  Inter.   
 Profunda (Pat.Traseros)   
 Otras

## 4.- ELEMENTOS DE INTERES

Tipología   
 Organización Estructural   
 Fachada   
 Patio Estructurante   
 Elementos Puntuales:  
 Portada  Herrajes   
 Cierros  Columnas   
 Carpintería  Patios   
 Solerías  Otros

## 5.- ELEMENTOS CONSTRUCTIVOS, MATERIALES. ESTADO CONSERVACION

### Estructura

#### MUROS

F. Ladrillo  Mamp. Concer.  Mamp.Mix.   
 Sillares  Arco/Columna  Otros

#### PORTICOS

Madera  Metálico  Hormigón  Otros

#### FORJADOS

Madera  Metálico  Hormigón  Otros

#### ESCALERA

### Cubierta

#### TIPO

Inclinada  Plana  Mixta  Otros

#### MATERIALES

Teja Arabe  T. Plana  T.Vitrific.  Otros

### Fachada

#### TEXTURA

Enfoscada P  Estucada  ladrillo   
 Mamp.Conce  mamp.Mix.  Sillar   
 Otros

#### COLOR

Blanco  Crema  Gris  Otros

#### ELEMENTOS

Portada  Mirador  Balcón  Herrajes   
 Carpint.  Cornisa  Zócalo  Anuncio   
 Otros

SI  NO  RUINA  MAL  REGULAR  BIEN

# PEPRI CENTRO. CATALOGO DE EDIFICIOS PROTEGIDOS

## Acabados Interiores

PAVIMENTO	Hidraul.	<input checked="" type="radio"/>	Cerámico	<input type="radio"/>	Mármol	<input checked="" type="radio"/>
	Madera	<input checked="" type="radio"/>	Terrazo	<input type="radio"/>	Otros	<input type="radio"/>
PARAMENTOS VERTICALES	Pintado	<input checked="" type="radio"/>	Estucado	<input type="radio"/>	Otros	<input type="radio"/>
TECHOS	Patio	<input type="radio"/>	muros	<input checked="" type="radio"/>	Esc.-yeso	<input type="radio"/>
	Artesonado	<input type="radio"/>	Bóveda	<input type="radio"/>	Otros	<input type="radio"/>

## CARPINTERIA

Otros



Otros



Otros



## Instalaciones

Otros



Otros



Otros



Otros



NºEdificio:

545

Situacion:

SANTA LUCIA, Nº 20

OBSERVACIONES

Empty box for observations.

PLANOS Y FOTOS

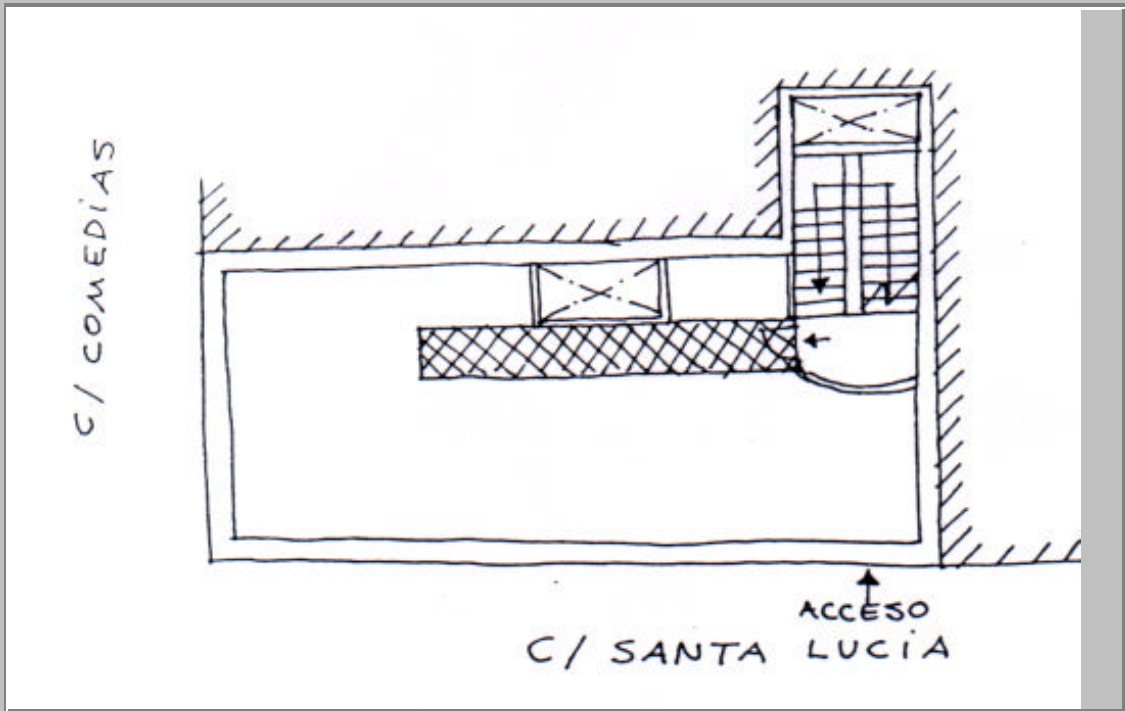

PLANOS Y FOTOS

Empty box for additional plans and photos.

**OBSERVACIONES DE LA PROPUESTA**

**RESEÑA HISTORICO-ARTISTICA**

Edificio en esquina con fachada a las calles Santa Lucía y Comedia que forma una unidad compositiva de fachada con el anexo en C/ Comedias, 4. Se desarrolla en altura en bajo y tres plantas; aunque la planta baja, transformada casi totalmente por bajos comerciales, sólo conserva los portales de Santa Lucía 20 y Comedias, 4; muy funcionales y sin decoración. Las fachadas vinculadas por pequeña esquina curva posee cuatro huecos por planta a C/ Comedias y cinco a Santa Lucía. Esta última fachada, principal, presenta composición de huecos simétrica con orden de cierros de madera en el centro y dos balcones a cada lado por planta.

La fachada de Comedias, posee cuatro huecos de balcones por planta, excepto un cierro en la planta noble. Los dos huecos de la izquierda corresponden a la vivienda nº 4.

Todos los huecos son de arco rebajado enmarcados en moldura, con balcones de vuelo muy discreto sin ménsulas ni otros elementos decorativos.

Tanto las líneas de imposta de separación entre las plantas como la cornisa superior son muy discretas.

El interior, presenta el cuerpo de escaleras alineados con la entrada y dos pequeños patios de luces sin elementos destacados.