

PEPRI CENTRO. CATALOGO DE EDIFICIOS PROTEGIDOS

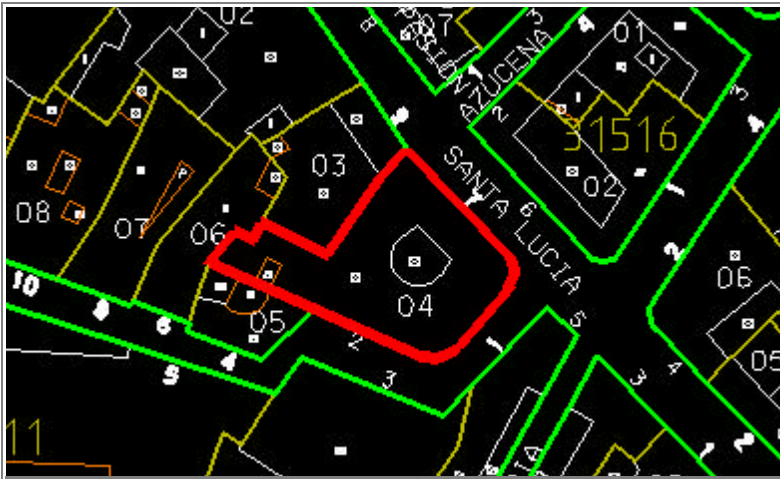

Situación	SANTA LUCIA, Nº 7	
Edificio	542	Zon V
Grado Protección	ARQUITECTONICA I	
Fach.	<input type="radio"/>	Tipol. <input type="radio"/> Elem. <input type="radio"/>
Estilo	Decimonónico Burgués Malagueño	
Autor		
Epoca	S. XIX - 2ª Mitad	



0.- PROPUESTA

USOS NO ADMITIDOS	VIV.	OFIC.	COM.	IND.ART.	BAR-REST.	EQUIP.	USO PUB.	HOT.
P.BAJA	<input checked="" type="radio"/>	<input type="radio"/>	<input type="radio"/>	<input checked="" type="radio"/>	<input type="radio"/>	<input checked="" type="radio"/>	<input checked="" type="radio"/>	<input checked="" type="radio"/>
P. 1ª	<input type="radio"/>	<input type="radio"/>	<input checked="" type="radio"/>	<input checked="" type="radio"/>	<input checked="" type="radio"/>	<input checked="" type="radio"/>	<input checked="" type="radio"/>	<input checked="" type="radio"/>
P.ALTA	<input type="radio"/>	<input checked="" type="radio"/>	<input checked="" type="radio"/>	<input checked="" type="radio"/>	<input checked="" type="radio"/>	<input checked="" type="radio"/>	<input checked="" type="radio"/>	<input checked="" type="radio"/>
Conservar	ESTRUCTURA PORTANTE		<input type="radio"/>	PATIO ESTRUCTURANTE		<input type="radio"/>	LOCALIZACION ESCALERA	
	RELACION ZAGUAN PATIO-ESCALERA		<input type="radio"/>	JERARQUIA DIMENSIONES PLANTA		<input type="radio"/>		
	JERARQUIA SECUENCIAS MIRADORES ACRIALADOS		<input checked="" type="radio"/>	UNIDAD PARCELARIA		<input type="radio"/>	ALTURA	<input checked="" type="radio"/>
Modificar	ELIMINACION AÑADIDOS NO ARMONICO				<input type="radio"/>			
	DIFICULTADES TIPOL. PARA USOS PROPUESTOS				<input type="radio"/>	ELIMINACION AÑADIDOS NO ARMONICO		<input checked="" type="radio"/>
	ACABADOS Y ANUNCIOS		<input type="radio"/>	HIGIENIZACION (ÁPERTURA DE PATIOS DE LUCES, ETC.)				<input type="radio"/>
Reparar	ESTRUCTURA	<input type="radio"/>	CUBIERTA	<input type="radio"/>	FACHADA	<input checked="" type="radio"/>	ACABADOS INTERIORES	<input checked="" type="radio"/>
	INSTALACIONES	<input checked="" type="radio"/>	OTROS	<input type="radio"/>				
Otros	POSIBILIDAD AMPLIACION ALTURA CON E.D.				<input type="radio"/>			
	POSIBILIDAD AMPLIACION OCUPACION CON E.D				<input type="radio"/>			
	TRATAMIENTO MEDIANERAS				<input type="radio"/>			

PEPRI CENTRO. CATALOGO DE EDIFICIOS PROTEGIDOS

1.- DATOS GENERALES

Situación SANTA LUCIA, N° 7

Propietario

Uso Actual B Planta Baja A Planta Altas

Viv. Unif.	0	Adm. Publ.	0	Bar-Rest.	0
Viv. Pluf.	A	Adm. Priv.	A	Hotelero	0
Museo	0	Comer. Gr.	0	Ind. Artes.	0
Espec.	0	Comer. Pq.	B	Ind. Media	0
Otros	0				

	NUMERO	M2. UTILES
VIVIENDAS	7	0
OFICINAS	0	0
LOCALES	2	0

Régimen de Ocupación

Propiedad Alquiler
Otros

2.- DESCRIPCION DE LA PARCELA

Trama Urbana

S. XX S.XIX S. XVII
S. XVII Anterior

Forma de la Parcela

Regular Irregular

SUPERFICIE	330,00
FACHADA	44,50
PROFUND.MEDIA	17,00

3.- DESCRIPCION DEL EDIFICIO

Edad

1.950 1.920 1.850
1.800 1.700 Anterior

Valor del Edificio

Arquitect. Urbanist. Ambient.
Histórico Cultural Otros

Superficie Edificada 1.532,00

Edificabilidad 4,60

Ocupación 95,00

Altura N° de Plantas B3+A
Altura en M. 18,80

Tipología Edificatoria

Corrala Con Patio Estructur.
Con Galerías Zaguán
Densa Sit. Escalera Patio
En Esquina Inter.
Profunda (Pat.Traseros)
Otras

4.- ELEMENTOS DE INTERES

Tipología
Organización Estructural
Fachada
Patio Estructurante
Elementos Puntuales: Portada Herrajes
Cierros Columnas
Carpintería Patios
Solerías Otros

5.- ELEMENTOS CONSTRUCTIVOS, MATERIALES. ESTADO CONSERVACION

Estructura

MUROS

F. Ladrillo Mamp. Concer. Mamp.Mix.
Sillares Arco/Columna Otros

PORTICOS

Madera Metálico Hormigón Otros

FORJADOS

Madera Metálico Hormigón Otros

ESCALERA

Cubierta

TIPO

Inclinada Plana Mixta Otros

MATERIALES

Teja Arabe T. Plana T.Vitrific. Otros

Fachada

TEXTURA

Enfoscada P Estucada ladrillo
Mamp.Conce mamp.Mix. Sillar
Otros

COLOR

Blanco Crema Gris Otros

ELEMENTOS

Portada Mirador Balcón Herrajes
Carpint. Cornisa Zócalo Anuncio
Otros

SI NO RUINA MAL REGULAR BIEN

PEPRI CENTRO. CATALOGO DE EDIFICIOS PROTEGIDOS

Acabados Interiores

PAVIMENTO	Hidraul.	<input checked="" type="radio"/>	Cerámico	<input checked="" type="radio"/>	Mármol	<input checked="" type="radio"/>
	Madera	<input checked="" type="radio"/>	Terrazo	<input type="radio"/>	Otros	<input type="radio"/>
PARAMENTOS VERTICALES	Pintado	<input checked="" type="radio"/>	Estucado	<input type="radio"/>	Otros	<input type="radio"/>
	TECHOS	Patio	<input type="radio"/>	muros	<input checked="" type="radio"/>	Esc.-yeso
Artesonado		<input type="radio"/>	Bóveda	<input type="radio"/>	Otros	<input type="radio"/>

CARPINTERIA

Otros



Otros



Otros



Instalaciones

Otros



Otros



Otros



Otros



NºEdificio:

542

Situacion:

SANTA LUCIA, Nº 7

OBSERVACIONES

La unidad parcelaria está formada por dos edificios.
Bajo comercial de interés.

PLANOS Y FOTOS

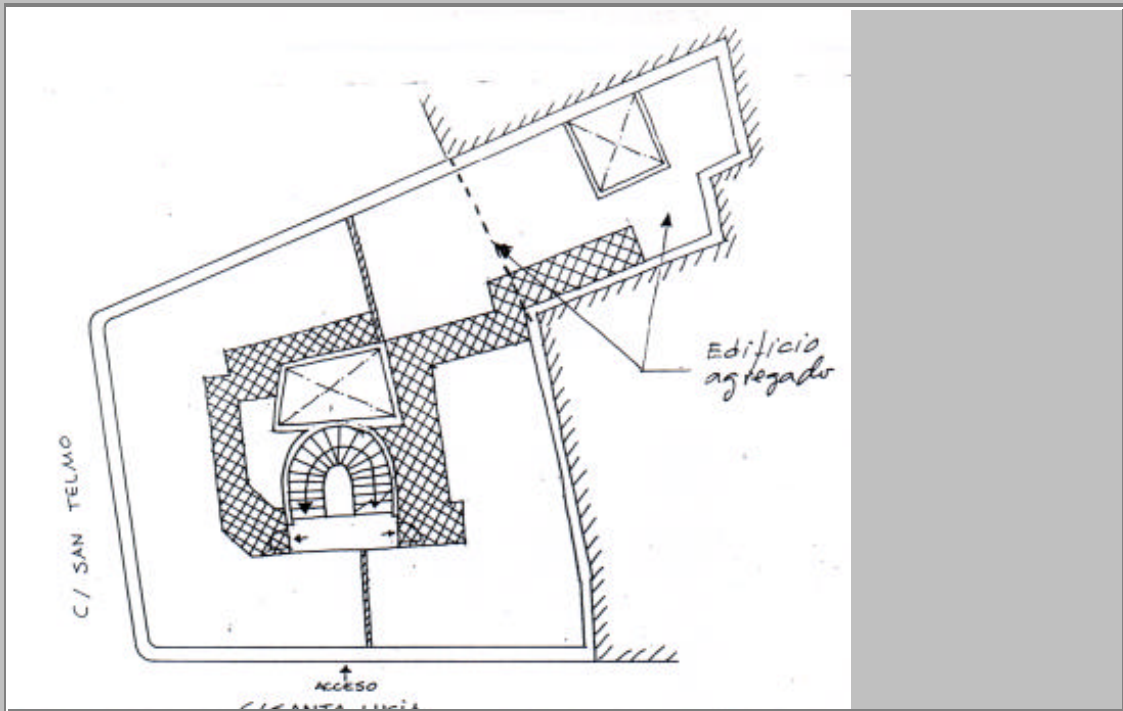

PLANOS Y FOTOS



OBSERVACIONES DE LA PROPUESTA

RESEÑA HISTORICO-ARTISTICA

Edificio en esquina, con tres fachadas: dos a calle San Telmo y principal a calle Santa Lucía. La composición se estructura así por los dos ejes que definen las esquinas curvas de C/ Santa Lucía y S. Telmo.

Con bajo, tres plantas y cuerpo de ático retranqueado el edificio recibe en su exterior un tratamiento unitario con huecos adintelados con jambas cajeadas y cornisa apoyada en ménsulas sobre el dintel donde se ubican motivos decorativos florales. Este tipo de hueco se organiza jerárquicamente según la importancia de las fachadas. Así en C/ Santa Lucía, son balcones y cierros en el centro y balcones pareados corridos en los extremos de la fachada. Cierros curvos en la esquina de Santa Lucía - San Telmo; balcones y balcones empotrados en la C/ San Telmo y balcones curvos en la esquina que une las dos fachadas de esta fachada principal C/ Santa Lucía. Las distintas plantas se separan entre sí por impostas, interrumpidas por ménsulas en que apoyan los balcones. Fuerte cornisa separa la tercera planta del edificio.

La planta baja bien conservada, presenta locales comerciales; muy diseñados los de Santa Lucía. Por un portal rebajado enmarcado en piedra se accede al interior. En el que presenta interés el diseño de la escalera. A este edificio se une por C/ San Telmo otro inmueble con el que forma unidad parcelaria.