

# PEPRI CENTRO. CATALOGO DE EDIFICIOS PROTEGIDOS



<b>Situación</b>	LAZCANO, Nº 3	
<b>Edificio</b>	492	<b>Zon</b> V
<b>Grado Protección</b>	ARQUITECTONICA II	
<b>Fach.</b>	<input type="radio"/>	<b>Tipol.</b> <input type="radio"/>
		<b>Elem.</b> <input checked="" type="radio"/>
<b>Estilo</b>		
<b>Autor</b>	Decimonónico Malagueño	
<b>Epoca</b>	S. XIX - XX	



## 0.- PROPUESTA

USOS NO ADMITIDOS	VIV.	OFIC.	COM.	IND.ART.	BAR-REST.	EQUIP.	USO PUB.	HOT.
P.BAJA	<input checked="" type="radio"/>	<input type="radio"/>	<input type="radio"/>	<input type="radio"/>	<input checked="" type="radio"/>	<input checked="" type="radio"/>	<input checked="" type="radio"/>	<input checked="" type="radio"/>
P. 1ª	<input type="radio"/>	<input type="radio"/>	<input checked="" type="radio"/>	<input checked="" type="radio"/>	<input checked="" type="radio"/>	<input checked="" type="radio"/>	<input checked="" type="radio"/>	<input checked="" type="radio"/>
P.ALTA	<input type="radio"/>	<input type="radio"/>	<input checked="" type="radio"/>	<input checked="" type="radio"/>	<input checked="" type="radio"/>	<input checked="" type="radio"/>	<input checked="" type="radio"/>	<input checked="" type="radio"/>
<b>Conservar</b>	ESTRUCTURA PORTANTE <input type="radio"/>		PATIO ESTRUCTURANTE <input type="radio"/>		LOCALIZACION ESCALERA <input type="radio"/>			
	RELACION ZAGUAN PATIO-ESCALERA <input type="radio"/>		JERARQUIA DIMENSIONES PLANTA <input type="radio"/>					
	JERARQUIA SECUENCIAS MIRADORES ACRISTALADOS <input type="radio"/>		UNIDAD PARCELARIA <input type="radio"/>		ALTURA <input type="radio"/>			
<b>Modificar</b>	ELIMINACION AÑADIDOS NO ARMONICO <input type="radio"/>							
	DIFICULTADES TIPOL. PARA USOS PROPUESTOS <input type="radio"/>			ELIMINACION AÑADIDOS NO ARMONICO <input type="radio"/>				
	ACABADOS Y ANUNCIOS <input type="radio"/>		HIGIENIZACION (ÁPERTURA DE PATIOS DE LUCES, ETC.) <input type="radio"/>					
<b>Reparar</b>	ESTRUCTURA <input type="radio"/>	CUBIERTA <input type="radio"/>	FACHADA <input type="radio"/>	ACABADOS INTERIORES <input type="radio"/>				
	INSTALACIONES <input type="radio"/>	OTROS <input type="radio"/>						
<b>Otros</b>	POSIBILIDAD AMPLIACION ALTURA CON E.D. <input type="radio"/>							
	POSIBILIDAD AMPLIACION OCUPACION CON E.D <input type="radio"/>							
	TRATAMIENTO MEDIANERAS <input type="radio"/>							

# PEPRI CENTRO. CATALOGO DE EDIFICIOS PROTEGIDOS

## 1.- DATOS GENERALES

**Situación** LAZCANO, Nº 3

**Propietario**

**Uso Actual**

	B	Planta Baja	A	Planta Altas	
Viv. Unif.	0	Adm. Publ.	0	Bar-Rest.	0
Viv. Pluf.	0	Adm. Priv.	0	Hotelero	0
Museo	0	Comer. Gr.	0	Ind. Artes.	0
Espec.	0	Comer. Pq.	B	Ind. Media	0
Otros	0				

	NUMERO	M2. UTILES
VIVIENDAS	0	0
OFICINAS	0	0
LOCALES	1	0

## Régimen de Ocupación

Propiedad  Alquiler

Otros

## 2.- DESCRIPCION DE LA PARCELA

### Trama Urbana

S. XX  S.XIX  S. XVII

S. XVII  Anterior

### Forma de la Parcela

Regular  Irregular

SUPERFICIE	36,00
FACHADA	9,00
PROFUND.MEDIA	4,00

## 3.- DESCRIPCION DEL EDIFICIO

### Edad

1.950  1.920  1.850

1.800  1.700  Anterior

### Valor del Edificio

Arquitect.  Urbanist.  Ambient.

Histórico  Cultural  Otros

**Superficie Edificada** 72,00

**Edificabilidad** 2,00

**Ocupación** 100,00

**Altura** Nº de Plantas **B+1**  
Altura en M. **7,00**

## Tipología Edificatoria

Corrala  Con Patio Estructur.

Con Galerías  Zaguán

Densa  Sit. Escalera Patio

En Esquina  Inter.

Profunda (Pat.Traseros)

Otras

## 4.- ELEMENTOS DE INTERES

Tipología

Organización Estructural

Fachada

Patio Estructurante

Elementos Puntuales:

Portada <input type="checkbox"/>	Herrajes <input type="checkbox"/>
Cierros <input type="checkbox"/>	Columnas <input type="checkbox"/>
Carpintería <input type="checkbox"/>	Pacios <input type="checkbox"/>
Solerías <input type="checkbox"/>	Otros <input type="checkbox"/>

## 5.- ELEMENTOS CONSTRUCTIVOS, MATERIALES. ESTADO CONSERVACION

### Estructura

#### MUROS

F. Ladrillo  Mamp. Concer.  Mamp.Mix.

Sillares  Arco/Columna  Otros

#### PORTICOS

Madera  Metálico  Hormigón  Otros

#### FORJADOS

Madera  Metálico  Hormigón  Otros

#### ESCALERA

### Cubierta

#### TIPO

Inclinada  Plana  Mixta  Otros

#### MATERIALES

Teja Arabe  T. Plana  T.Vitrific.  Otros

### Fachada

#### TEXTURA

Enfoscada P  Estucada  ladrillo

Mamp.Conce  mamp.Mix.  Sillar

Otros

#### COLOR

Blanco  Crema  Gris  Otros

#### ELEMENTOS

Portada  Mirador  Balcón  Herrajes

Carpint.  Cornisa  Zócalo  Anuncio

Otros

SI  NO  RUINA  MAL  REGULAR  BIEN

# PEPRI CENTRO. CATALOGO DE EDIFICIOS PROTEGIDOS

## Acabados Interiores

PAVIMENTO	Hidraul.	<input type="radio"/>	Cerámico	<input type="radio"/>	Mármol	<input type="radio"/>
	Madera	<input type="radio"/>	Terrazo	<input checked="" type="radio"/>	Otros	<input type="radio"/>
PARAMENTOS VERTICALES	Pintado	<input type="radio"/>	Estucado	<input type="radio"/>	Otros	<input type="radio"/>
TECHOS	Patio	<input type="radio"/>	muros	<input checked="" type="radio"/>	Esc.-yeso	<input type="radio"/>
	Artesonado	<input type="radio"/>	Bóveda	<input type="radio"/>	Otros	<input type="radio"/>

## CARPINTERIA

Otros

Otros

Otros

## Instalaciones

Otros

Otros

Otros

Otros

NºEdificio:

492

Situación:

LAZCANO, Nº 3

**OBSERVACIONES**

Elementos de Interés: Otros: Composición de fachada

Fachada: Textura: Otros: Imitación granito

Plantas diafanadas.

**PLANOS Y FOTOS**

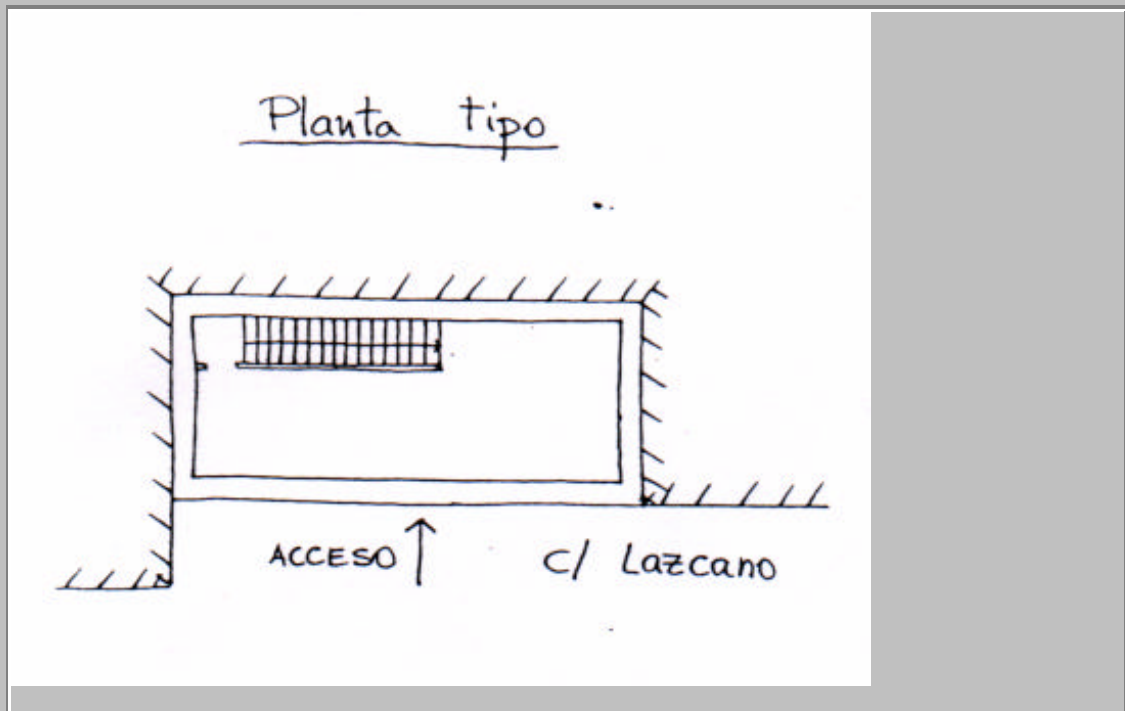

**PLANOS Y FOTOS**

**OBSERVACIONES DE LA PROPUESTA**

**RESEÑA HISTORICO-ARTISTICA**

Edificio entre medianeras distribuido en bajo, con marquesinas comerciales, y un piso con cuatro huecos adintelados; dos balcones centrales flanqueados por antepechos, de gran sencillez., Dadas las alteraciones que ha sufrido (paramento abierto de pasivo) no se puede precisar su pertenencia al S. XIX a comienzos del XX.