

# PEPRI CENTRO. CATALOGO DE EDIFICIOS PROTEGIDOS

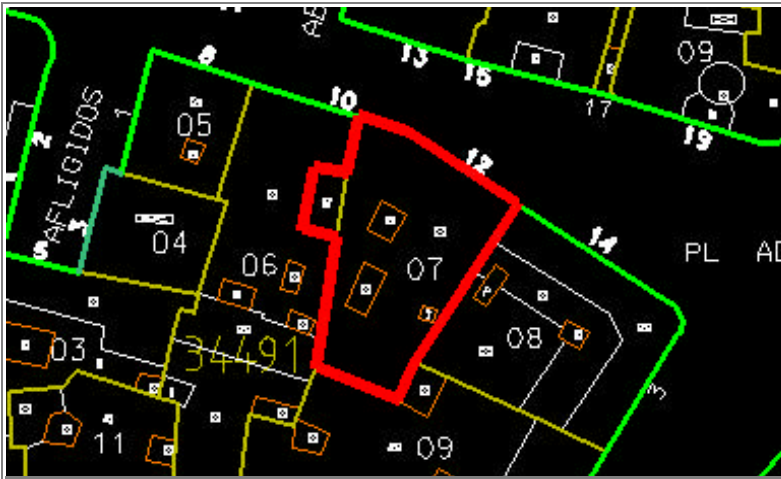

<b>Situación</b>	CISTER, Nº 12		
<b>Edificio</b>	566	<b>Zon</b>	VI
<b>Grado Protección</b>	ARQUITECTONICA I		
<b>Fach.</b>	<input type="radio"/>	<b>Tipol.</b>	<input type="radio"/>
		<b>Elem.</b>	<input type="radio"/>
<b>Estilo</b>	Decimonónico Burgués Malagueño		
<b>Autor</b>			
<b>Epoca</b>	S. XIX - 2ª mitad.		



## 0.- PROPUESTA

USOS NO ADMITIDOS	VIV.	OFIC.	COM.	IND.ART.	BAR-REST.	EQUIP.	USO PUB.	HOT.
P.BAJA	<input checked="" type="radio"/>	<input type="radio"/>	<input type="radio"/>	<input type="radio"/>	<input type="radio"/>	<input type="radio"/>	<input type="radio"/>	<input type="radio"/>
P. 1ª	<input type="radio"/>	<input type="radio"/>	<input type="radio"/>	<input type="radio"/>	<input type="radio"/>	<input type="radio"/>	<input type="radio"/>	<input type="radio"/>
P.ALTA	<input type="radio"/>	<input type="radio"/>	<input type="radio"/>	<input type="radio"/>	<input type="radio"/>	<input type="radio"/>	<input type="radio"/>	<input type="radio"/>
<b>Conservar</b>	ESTRUCTURA PORTANTE		<input type="radio"/>	PATIO ESTRUCTURANTE		<input type="radio"/>	LOCALIZACION ESCALERA	
	RELACION ZAGUAN PATIO-ESCALERA		<input type="radio"/>	JERARQUIA DIMENSIONES PLANTA		<input checked="" type="radio"/>		
	JERARQUIA SECUENCIAS MIRADORES ACRISTALADOS		<input type="radio"/>	UNIDAD PARCELARIA		<input type="radio"/>	ALTURA	<input checked="" type="radio"/>
<b>Modificar</b>	ELIMINACION AÑADIDOS NO ARMONICO			<input type="radio"/>				
	DIFICULTADES TIPOL. PARA USOS PROPUESTOS			<input type="radio"/>	ELIMINACION AÑADIDOS NO ARMONICO		<input type="radio"/>	
	ACABADOS Y ANUNCIOS		<input type="radio"/>	HIGIENIZACION (ÁPERTURA DE PATIOS DE LUCES, ETC.)				<input type="radio"/>
<b>Reparar</b>	ESTRUCTURA	<input checked="" type="radio"/>	CUBIERTA	<input checked="" type="radio"/>	FACHADA	<input type="radio"/>	ACABADOS INTERIORES	<input type="radio"/>
	INSTALACIONES	<input checked="" type="radio"/>	OTROS	<input type="radio"/>				
<b>Otros</b>	POSIBILIDAD AMPLIACION ALTURA CON E.D.			<input type="radio"/>				
	POSIBILIDAD AMPLIACION OCUPACION CON E.D			<input type="radio"/>				
	TRATAMIENTO MEDIANERAS			<input type="radio"/>				

# PEPRI CENTRO. CATALOGO DE EDIFICIOS PROTEGIDOS

## 1.- DATOS GENERALES

**Situación** CISTER, Nº 12

**Propietario**

**Uso Actual**

	B	Planta Baja	A	Planta Altas	
Viv. Unif.	0	Adm. Publ.	0	Bar-Rest.	0
Viv. Pluf.	0	Adm. Priv.	A	Hotelero	0
Museo	0	Comer. Gr.	0	Ind. Artes.	0
Espec.	0	Comer. Pq.	0	Ind. Media	B
Otros	0				

	NUMERO	M2. UTILES
VIVIENDAS	0	0
OFICINAS	1	0
LOCALES	2	0

## Régimen de Ocupación

Propiedad  Alquiler

Otros

## 2.- DESCRIPCION DE LA PARCELA

### Trama Urbana

S. XX  S.XIX  S. XVII

S. XVII  Anterior

### Forma de la Parcela

Regular  Irregular

SUPERFICIE	0,00
FACHADA	0,00
PROFUND.MEDIA	0,00

## 3.- DESCRIPCION DEL EDIFICIO

### Edad

1.950  1.920  1.850

1.800  1.700  Anterior

### Valor del Edificio

Arquitect.  Urbanist.  Ambient.

Histórico  Cultural  Otros

### Superficie Edificada

0,00

### Edificabilidad

0,00

### Ocupación

0,00

### Altura

Nº de Plantas

Altura en M.

## Tipología Edificatoria

Corrala	<input type="checkbox"/>	Con Patio Estructur.	<input type="checkbox"/>
Con Galerías	<input type="checkbox"/>	Zaguán	<input type="checkbox"/>
Densa	<input type="checkbox"/>	Sit. Escalera Patio	<input type="checkbox"/>
En Esquina	<input type="checkbox"/>	Inter.	<input type="checkbox"/>
		Profunda (Pat.Traseros)	<input checked="" type="checkbox"/>
		Otras	<input type="checkbox"/>

## 4.- ELEMENTOS DE INTERES

Tipología	<input type="checkbox"/>		
Organización Estructural	<input type="checkbox"/>		
Fachada	<input checked="" type="checkbox"/>		
Patio Estructurante	<input type="checkbox"/>		
Elementos Puntuales:			
Portada	<input type="checkbox"/>	Herrajes	<input type="checkbox"/>
Cierros	<input type="checkbox"/>	Columnas	<input type="checkbox"/>
Carpintería	<input type="checkbox"/>	Patios	<input type="checkbox"/>
Solerías	<input type="checkbox"/>	Otros	<input type="checkbox"/>

## 5.- ELEMENTOS CONSTRUCTIVOS, MATERIALES. ESTADO CONSERVACION

### Estructura

#### MUROS

F. Ladrillo  Mamp. Concer.  Mamp.Mix.

Sillares  Arco/Columna  Otros

#### PORTICOS

Madera  Metálico  Hormigón  Otros

#### FORJADOS

Madera  Metálico  Hormigón  Otros

#### ESCALERA

### Cubierta

#### TIPO

Inclinada  Plana  Mixta  Otros

#### MATERIALES

Teja Arabe  T. Plana  T.Vitrific.  Otros

### Fachada

#### TEXTURA

Enfoscada P  Estucada  ladrillo

Mamp.Conce  mamp.Mix.  Sillar

Otros

#### COLOR

Blanco  Crema  Gris  Otros

#### ELEMENTOS

Portada  Mirador  Balcón  Herrajes

Carpint.  Cornisa  Zócalo  Anuncio

Otros

SI  NO  RUINA  MAL  REGULAR  BIEN

# PEPRI CENTRO. CATALOGO DE EDIFICIOS PROTEGIDOS

## Acabados Interiores

PAVIMENTO	Hidraul.	<input checked="" type="radio"/>	Cerámico	<input type="radio"/>	Mármol	<input checked="" type="radio"/>
	Madera	<input type="radio"/>	Terrazo	<input type="radio"/>	Otros	<input type="radio"/>
PARAMENTOS VERTICALES	Pintado	<input checked="" type="radio"/>	Estucado	<input type="radio"/>	Otros	<input type="radio"/>
	TECHOS	Patio	<input type="radio"/>	muros	<input checked="" type="radio"/>	Esc.-yeso
Artesonado		<input type="radio"/>	Bóveda	<input type="radio"/>	Otros	<input type="radio"/>

CARPINTERIA	Otros	<input checked="" type="radio"/>	Otros	<input type="radio"/>	Otros	<input type="radio"/>	
<b>Instalaciones</b>							
Otros	<input checked="" type="radio"/>	Otros	<input checked="" type="radio"/>	Otros	<input checked="" type="radio"/>	Otros	<input type="radio"/>

NºEdificio:

566

Situacion:

CISTER, Nº 12

**OBSERVACIONES**

Se encuentra en mal estado en general.  
Grietas en cubierta por desplome de fachada.

**PLANOS Y FOTOS**

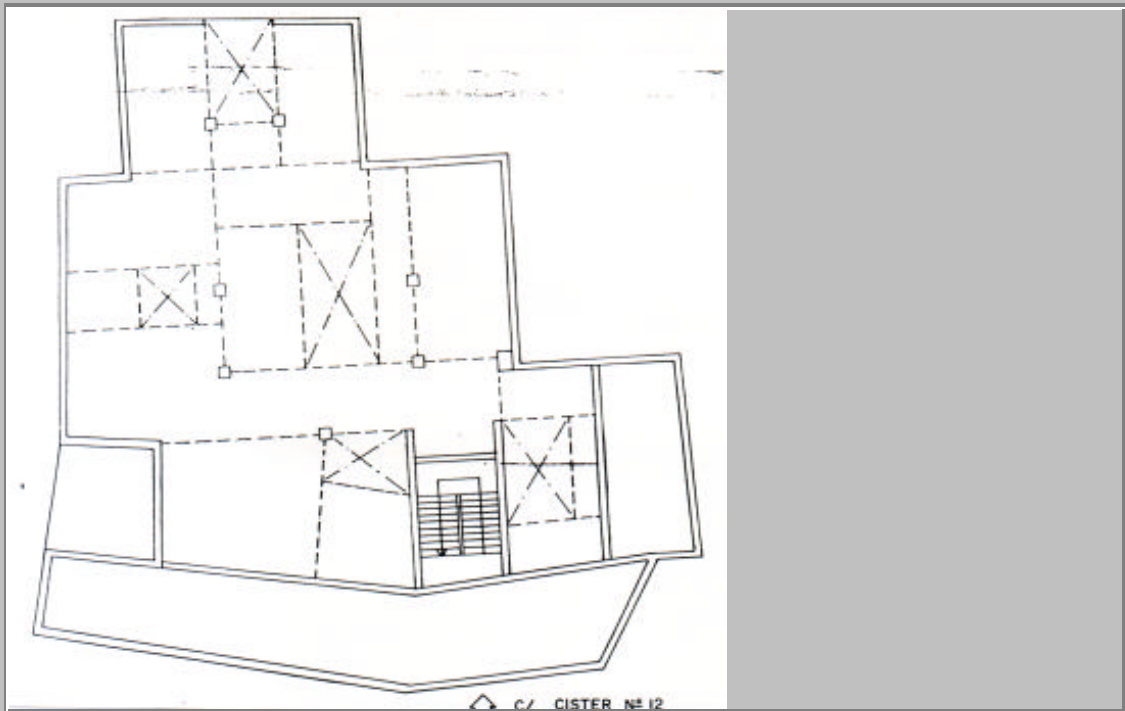

**PLANOS Y FOTOS**



**OBSERVACIONES DE LA PROPUESTA**

**RESEÑA HISTORICO-ARTISTICA**

Edificio entre medianerías con bajo y 3 plantas de balcones que presenta una amplia fachada de siete ejes, quebrándose por la dirección de la calle. El bajo, aunque dañado por los locales comerciales conserva parte del paramento cajeadado y zócalo de piedra junto a la portada, que es adintelada con recercado simple. Los balcones, también adintelados, apoyan con ménsulas sobre las impostas y se sobremontan con cornisa apoyada en canecillos, excepto en las últimas plantas que sólo tiene un motivo vegetal. La cornisa que remata el edificio también se apoya sobre ménsulas.

Toda la rejería es de fundición y los ejes laterales se destacan mediante cierros acristalados de madera.