

PEPRI CENTRO. CATALOGO DE EDIFICIOS PROTEGIDOS

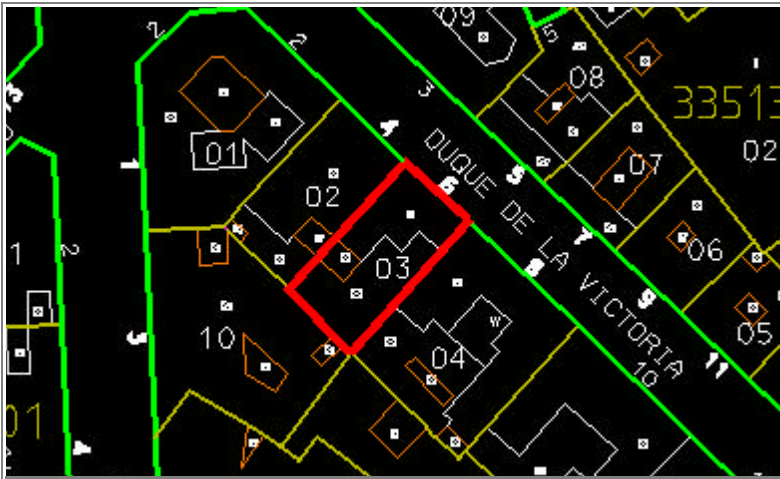

Situación	DUQUE DE LA VICTORIA, Nº 6		
Edificio	583	Zon	VI
Grado Protección	ARQUITECTONICA I		
Fach.	<input type="radio"/>	Tipol.	<input type="radio"/>
		Elem.	<input type="radio"/>
Estilo	Decimonónico Malagueño		
Autor	Diego Clavero		
Epoca	S. XIX (1.870)		



0.- PROPUESTA

USOS NO ADMITIDOS		VIV.	OFIC.	COM.	IND.ART.	BAR-REST.	EQUIP.	USO PUB.	HOT.
P.BAJA		●	○	○	○	○	○	○	○
P. 1ª		○	○	○	○	○	○	○	○
P.ALTA		○	○	○	○	○	○	○	○
Conservar	ESTRUCTURA PORTANTE	●		PATIO ESTRUCTURANTE		○	LOCALIZACION ESCALERA		●
	RELACION ZAGUAN PATIO-ESCALERA	●		JERARQUIA DIMENSIONES PLANTA		●			
	JERARQUIA SECUENCIAS MIRADORES ACRISTALADOS	●		UNIDAD PARCELARIA		○	ALTURA		●
Modificar	ELIMINACION AÑADIDOS NO ARMONICO				○				
	DIFICULTADES TIPOL. PARA USOS PROPUESTOS				○	ELIMINACION AÑADIDOS NO ARMONICO			○
	ACABADOS Y ANUNCIOS		○	HIGIENIZACION (ÁPERTURA DE PATIOS DE LUCES, ETC.)					○
Reparar	ESTRUCTURA	●	CUBIERTA	●	FACHADA	○	ACABADOS INTERIORES	●	
	INSTALACIONES	●	OTROS	○					
Otros	POSIBILIDAD AMPLIACION ALTURA CON E.D.				○				
	POSIBILIDAD AMPLIACION OCUPACION CON E.D				○				
	TRATAMIENTO MEDIANERAS				○				

PEPRI CENTRO. CATALOGO DE EDIFICIOS PROTEGIDOS

1.- DATOS GENERALES

Situación DUQUE DE LA VICTORIA, Nº 6

Propietario

Uso Actual

	B	Planta Baja	A	Planta Altas	
Viv. Unif.	0	Adm. Publ.	0	Bar-Rest.	0
Viv. Pluf.	A	Adm. Priv.	0	Hotelero	0
Museo	0	Comer. Gr.	0	Ind. Artes.	0
Espec.	0	Comer. Pq.	0	Ind. Media	B
Otros	0				

	NUMERO	M2. UTILES
VIVIENDAS	3	0
OFICINAS	0	0
LOCALES	1	0

Régimen de Ocupación

Propiedad Alquiler

Otros

2.- DESCRIPCION DE LA PARCELA

Trama Urbana

S. XX S.XIX S. XVII

S. XVII Anterior

Forma de la Parcela

Regular Irregular

SUPERFICIE	171,00
FACHADA	9,30
PROFUND.MEDIA	18,40

3.- DESCRIPCION DEL EDIFICIO

Edad

1.950 1.920 1.850

1.800 1.700 Anterior

Valor del Edificio

Arquitect. Urbanist. Ambient.

Histórico Cultural Otros

Superficie Edificada 767,00

Edificabilidad 4,49

Ocupación 87,00

Altura

Nº de Plantas

Altura en M.

Tipología Edificatoria

Corrala Con Patio Estructur.

Con Galerías Zaguán

Densa Sit. Escalera Patio

En Esquina Inter.

Profunda (Pat.Traseros)

Otras

4.- ELEMENTOS DE INTERES

Tipología

Organización Estructural

Fachada

Patio Estructurante

Elementos Puntuales:

Portada	<input type="checkbox"/>	Herrajes	<input type="checkbox"/>
Cierros	<input type="checkbox"/>	Columnas	<input type="checkbox"/>
Carpintería	<input type="checkbox"/>	Pacios	<input type="checkbox"/>
Solerías	<input type="checkbox"/>	Otros	<input type="checkbox"/>

5.- ELEMENTOS CONSTRUCTIVOS, MATERIALES. ESTADO CONSERVACION

Estructura

MUROS

F. Ladrillo Mamp. Concer. Mamp.Mix.

Sillares Arco/Columna Otros

PORTICOS

Madera Metálico Hormigón Otros

FORJADOS

Madera Metálico Hormigón Otros

ESCALERA

Cubierta

TIPO

Inclinada Plana Mixta Otros

MATERIALES

Teja Arabe T. Plana T.Vitrific. Otros

Fachada

TEXTURA

Enfoscada P Estucada ladrillo

Mamp.Conce mamp.Mix. Sillar

Otros

COLOR

Blanco Crema Gris Otros

ELEMENTOS

Portada Mirador Balcón Herrajes

Carpint. Cornisa Zócalo Anuncio

Otros

SI NO RUINA MAL REGULAR BIEN

PEPRI CENTRO. CATALOGO DE EDIFICIOS PROTEGIDOS

Acabados Interiores

PAVIMENTO	Hidraul.	<input checked="" type="radio"/>	Cerámico	<input checked="" type="radio"/>	Mármol	<input checked="" type="radio"/>
	Madera	<input checked="" type="radio"/>	Terrazo	<input checked="" type="radio"/>	Otros	<input type="radio"/>
PARAMENTOS VERTICALES	Pintado	<input checked="" type="radio"/>	Estucado	<input type="radio"/>	Otros	<input type="radio"/>
	TECHOS	Patio	<input type="radio"/>	muros	<input checked="" type="radio"/>	Esc.-yeso
Artesonado		<input type="radio"/>	Bóveda	<input type="radio"/>	Otros	<input type="radio"/>

CARPINTERIA

Otros



Otros



Otros



Instalaciones

Otros



Otros



Otros



Otros



PEPRI CENTRO. CATALOGO DE EDIFICIOS PROTEGIDOS

NºEdificio:

583

Situación:

DUQUE DE LA VICTORIA, Nº 6

OBSERVACIONES

Humedades en escalera (bajante).

PLANOS Y FOTOS

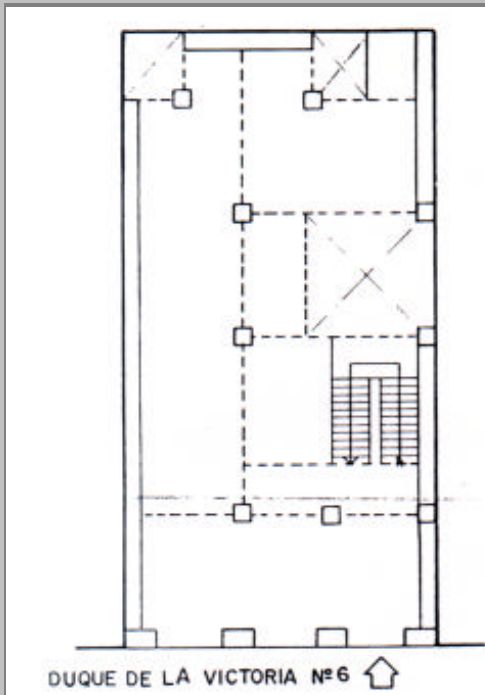

PLANOS Y FOTOS



OBSERVACIONES DE LA PROPUESTA

RESEÑA HISTORICO-ARTISTICA

Edificio entre medianerías simétrico con el número cuatro de esa misma calle que guarda gran unidad con el resto de las construcciones levantadas sobre el exconvento de Santa Clara. Conserva bien el bajo con zócalo, dos puertas destinadas a comercio con montantes y portada de ingreso de mármol situada en el eje derecho; ésta presenta el dintel ligeramente curvado y moldurado. En los pisos superiores se abren por planta tres balcones de dintel ligeramente curvado, moldurados, de gran sobriedad. Se utiliza rejería con elementos acaracolados en su banda inferior. Una cornisa señala el ático de ventanas y otra remata a su vez el edificio. Todo el paramento presenta estriado horizontal vertical flanquea el inmueble un eje de cierros de cuidada carpintería en el extremo izquierdo, mientras unas especies de pilastras marcan por la derecha la separación de la casa número cuatro realizada por el mismo maestro de obras repitiendo el esquema compositivo.

BIBLIOGRAFIA:

- Camacho: Cuervo. Pag. 12
- Aguilar: Santa Clara, 197
- A.M.M. Leg. 1231/61
- R. Marín: Eclecticismo.