

PEPRI CENTRO. CATALOGO DE EDIFICIOS PROTEGIDOS

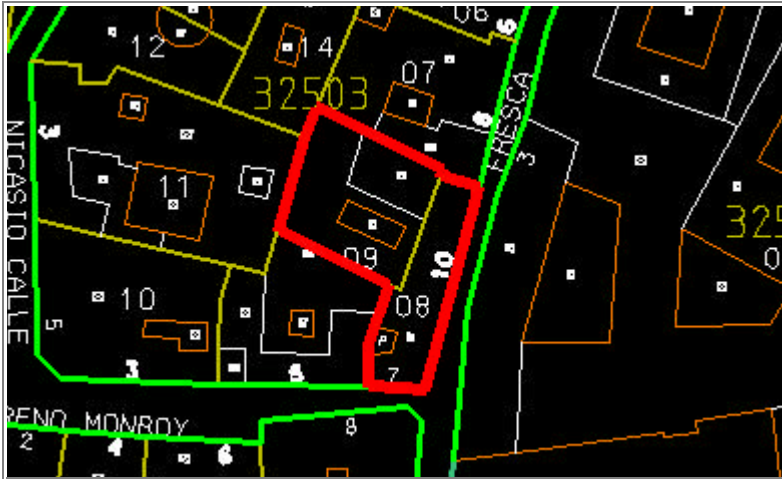

Situación	FRESCA, Nº 10	
Edificio	587	Zon VI
Grado Protección	ARQUITECTONICA II	
Fach.	<input type="radio"/>	Tipol. <input type="radio"/>
		Elem. <input type="radio"/>
Estilo	Decimonónico Malagueño.	
Autor		
Epoca	S. XIX	



0.- PROPUESTA

USOS NO ADMITIDOS	VIV.	OFIC.	COM.	IND.ART.	BAR-REST.	EQUIP.	USO PUB.	HOT.
P.BAJA	<input checked="" type="radio"/>	<input type="radio"/>	<input type="radio"/>	<input type="radio"/>	<input type="radio"/>	<input type="radio"/>	<input type="radio"/>	<input type="radio"/>
P. 1ª	<input type="radio"/>	<input type="radio"/>	<input type="radio"/>	<input type="radio"/>	<input type="radio"/>	<input type="radio"/>	<input type="radio"/>	<input type="radio"/>
P.ALTAS	<input type="radio"/>	<input type="radio"/>	<input type="radio"/>	<input type="radio"/>	<input type="radio"/>	<input type="radio"/>	<input type="radio"/>	<input type="radio"/>
Conservar	ESTRUCTURA PORTANTE		<input type="radio"/>	PATIO ESTRUCTURANTE		<input type="radio"/>	LOCALIZACION ESCALERA	
	RELACION ZAGUAN PATIO-ESCALERA		<input type="radio"/>	JERARQUIA DIMENSIONES PLANTA		<input type="radio"/>		
	JERARQUIA SECUENCIAS MIRADORES ACRISTALADOS		<input type="radio"/>	UNIDAD PARCELARIA		<input type="radio"/>	ALTURA	<input type="radio"/>
Modificar	ELIMINACION AÑADIDOS NO ARMONICO			<input type="radio"/>				
	DIFICULTADES TIPOL. PARA USOS PROPUESTOS			<input type="radio"/>	ELIMINACION AÑADIDOS NO ARMONICO		<input type="radio"/>	
	ACABADOS Y ANUNCIOS		<input type="radio"/>	HIGIENIZACION (ÁPERTURA DE PATIOS DE LUCES, ETC.)				<input checked="" type="radio"/>
Reparar	ESTRUCTURA	<input checked="" type="radio"/>	CUBIERTA	<input checked="" type="radio"/>	FACHADA	<input checked="" type="radio"/>	ACABADOS INTERIORES	<input checked="" type="radio"/>
	INSTALACIONES	<input checked="" type="radio"/>	OTROS	<input type="radio"/>				
Otros	POSIBILIDAD AMPLIACION ALTURA CON E.D.			<input type="radio"/>				
	POSIBILIDAD AMPLIACION OCUPACION CON E.D.			<input type="radio"/>				
	TRATAMIENTO MEDIANERAS			<input type="radio"/>				

PEPRI CENTRO. CATALOGO DE EDIFICIOS PROTEGIDOS

1.- DATOS GENERALES

Situación FRESCA, Nº 10

Propietario

Uso Actual

	B	Planta Baja	A	Planta Altas	
Viv. Unif.	0	Adm. Publ.	0	Bar-Rest.	B
Viv. Pluf.	A	Adm. Priv.	0	Hotelero	0
Museo	0	Comer. Gr.	0	Ind. Artes.	0
Espec.	0	Comer. Pq.	0	Ind. Media	0
Otros	0				

	NUMERO	M2. UTILES
VIVIENDAS	8	0
OFICINAS	0	0
LOCALES	2	0

Régimen de Ocupación

Propiedad Alquiler

Otros

2.- DESCRIPCION DE LA PARCELA

Trama Urbana

S. XX S. XIX S. XVII

S. XVII Anterior

Forma de la Parcela

Regular Irregular

SUPERFICIE 336,80

FACHADA 26,50

PROFUND.MEDIA 10,00

3.- DESCRIPCION DEL EDIFICIO

Edad

1.950 1.920 1.850

1.800 1.700 Anterior

Valor del Edificio

Arquitect. Urbanist. Ambient.

Histórico Cultural Otros

Superficie Edificada

1.248,80

Edificabilidad

3,70

Ocupación

93,00

Altura

Nº de Plantas B+3

Altura en M. 14,00

Tipología Edificatoria

Corrala Con Patio Estructur.

Con Galerías Zaguán

Densa Sit. Escalera Patio

En Esquina Inter.

Profunda (Pat.Traseros)

Otras

4.- ELEMENTOS DE INTERES

Tipología

Organización Estructural

Fachada

Patio Estructurante

Elementos Puntuales:

Portada Herrajes

Cierros Columnas

Carpintería Patios

Solerías Otros

5.- ELEMENTOS CONSTRUCTIVOS, MATERIALES. ESTADO CONSERVACION

Estructura

MUROS

F. Ladrillo Mamp. Concer. Mamp.Mix.

Sillares Arco/Columna Otros

PORTICOS

Madera Metálico Hormigón Otros

FORJADOS

Madera Metálico Hormigón Otros

ESCALERA



Cubierta

TIPO

Inclinada Plana Mixta Otros

MATERIALES

Teja Arabe T. Plana T.Vitrific. Otros

Fachada

TEXTURA

Enfoscada P Estucada ladrillo

Mamp.Conce mamp.Mix. Sillar

Otros

COLOR

Blanco Crema Gris Otros

ELEMENTOS

Portada Mirador Balcón Herrajes

Carpint. Cornisa Zócalo Anuncio

Otros

SI



NO



RUINA



MAL



REGULAR



BIEN



PEPRI CENTRO. CATALOGO DE EDIFICIOS PROTEGIDOS

Acabados Interiores

PAVIMENTO

- | | | | | | |
|----------|-----------------------|----------|----------------------------------|--------|----------------------------------|
| Hidraul. | <input type="radio"/> | Cerámico | <input checked="" type="radio"/> | Mármol | <input checked="" type="radio"/> |
| Madera | <input type="radio"/> | Terrazo | <input type="radio"/> | Otros | <input type="radio"/> |

PARAMENTOS VERTICALES

- | | | | | | |
|---------|----------------------------------|----------|-----------------------|-------|-----------------------|
| Pintado | <input checked="" type="radio"/> | Estucado | <input type="radio"/> | Otros | <input type="radio"/> |
|---------|----------------------------------|----------|-----------------------|-------|-----------------------|

TECHOS

- | | | | | | |
|------------|-----------------------|--------|----------------------------------|-----------|-----------------------|
| Patio | <input type="radio"/> | muros | <input checked="" type="radio"/> | Esc.-yeso | <input type="radio"/> |
| Artesonado | <input type="radio"/> | Bóveda | <input type="radio"/> | Otros | <input type="radio"/> |

CARPINTERIA

- | | | | | | |
|-------|----------------------------------|-------|-----------------------|-------|-----------------------|
| Otros | <input checked="" type="radio"/> | Otros | <input type="radio"/> | Otros | <input type="radio"/> |
|-------|----------------------------------|-------|-----------------------|-------|-----------------------|

Instalaciones

- | | | | | | | | |
|-------|----------------------------------|-------|----------------------------------|-------|----------------------------------|-------|-----------------------|
| Otros | <input checked="" type="radio"/> | Otros | <input checked="" type="radio"/> | Otros | <input checked="" type="radio"/> | Otros | <input type="radio"/> |
|-------|----------------------------------|-------|----------------------------------|-------|----------------------------------|-------|-----------------------|

NºEdificio:

587

Situacion:

FRESCA, Nº 10

OBSERVACIONES

PLANOS Y FOTOS

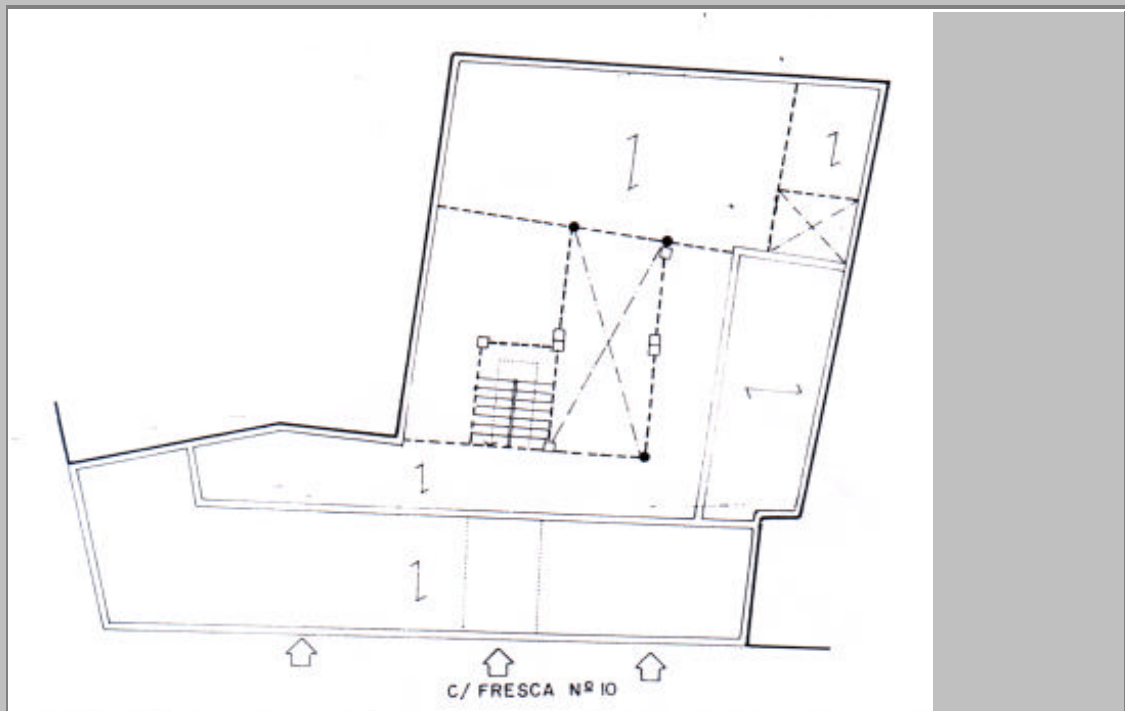

PLANOS Y FOTOS



OBSERVACIONES DE LA PROPUESTA

RESEÑA HISTORICO-ARTISTICA

Edificio en esquina que se distribuye en bajo y dos pisos separados por impostas. Por calle Fresca se abren 5 ejes de huecos adintelados conservando la portada centrada moldurada. En el primer piso se abren un óculo y cinco balcones adintelados apoyados en ménsulas; éstos presentan las jambas tratadas a modo de pilastras cajeadas con elemento floral sosteniendo el dintel recto. Los balcones de la última planta presentan un sencillo moduraje. Sobre la portada aparece un eje de cierros de madera. La fachada a C/ Moreno Monroy avanza ligeramente con respecto a la colindante por dicha calle. Presenta dos ejes de balcones corridos apoyados en ménsulas con cierro en el piso principal y sin decoración en el último. Se remata el conjunto con cornisa.