

PEPRI CENTRO. CATALOGO DE EDIFICIOS PROTEGIDOS



Situación	SANCHEZ PASTOR, Nº 1	
	SANTA MARIA	
Edificio	640	Zon VI
Grado Protección	ARQUITECTONICA I	
Fach.	<input type="radio"/>	Tipol. <input type="radio"/>
		Elem. <input type="radio"/>
Estilo	Burgués Decimonónico Malagueño	
Autor	Eduardo Strachan-Viana-Cárdenas	
Epoca	S. XIX - 1.877	



0.- PROPUESTA

USOS NO ADMITIDOS	VIV.	OFIC.	COM.	IND.ART.	BAR-REST.	EQUIP.	USO PUB.	HOT.
P.BAJA	<input checked="" type="radio"/>	<input type="radio"/>	<input type="radio"/>	<input type="radio"/>	<input type="radio"/>	<input type="radio"/>	<input type="radio"/>	<input type="radio"/>
P. 1ª	<input type="radio"/>	<input type="radio"/>	<input type="radio"/>	<input checked="" type="radio"/>	<input checked="" type="radio"/>	<input type="radio"/>	<input type="radio"/>	<input type="radio"/>
P.ALTA	<input type="radio"/>	<input type="radio"/>	<input checked="" type="radio"/>	<input checked="" type="radio"/>	<input checked="" type="radio"/>	<input type="radio"/>	<input type="radio"/>	<input type="radio"/>
Conservar	ESTRUCTURA PORTANTE		<input checked="" type="radio"/>	PATIO ESTRUCTURANTE		<input type="radio"/>	LOCALIZACION ESCALERA	
	RELACION ZAGUAN PATIO-ESCALERA		<input type="radio"/>	JERARQUIA DIMENSIONES PLANTA		<input checked="" type="radio"/>		
	JERARQUIA SECUENCIAS MIRADORES ACRISTALADOS		<input checked="" type="radio"/>	UNIDAD PARCELARIA		<input checked="" type="radio"/>	ALTURA	<input checked="" type="radio"/>
Modificar	ELIMINACION AÑADIDOS NO ARMONICO			<input type="radio"/>				
	DIFICULTADES TIPOL. PARA USOS PROPUESTOS			<input type="radio"/>	ELIMINACION AÑADIDOS NO ARMONICO			<input type="radio"/>
	ACABADOS Y ANUNCIOS		<input type="radio"/>	HIGIENIZACION (ÁPERTURA DE PATIOS DE LUCES, ETC.)				<input type="radio"/>
Reparar	ESTRUCTURA	<input type="radio"/>	CUBIERTA	<input checked="" type="radio"/>	FACHADA	<input type="radio"/>	ACABADOS INTERIORES	<input type="radio"/>
	INSTALACIONES	<input checked="" type="radio"/>	OTROS	<input type="radio"/>				
Otros	POSIBILIDAD AMPLIACION ALTURA CON E.D.			<input type="radio"/>				
	POSIBILIDAD AMPLIACION OCUPACION CON E.D			<input type="radio"/>				
	TRATAMIENTO MEDIANERAS			<input type="radio"/>				

PEPRI CENTRO. CATALOGO DE EDIFICIOS PROTEGIDOS

1.- DATOS GENERALES

Situación

SANCHEZ PASTOR, Nº 1

SANTA MARIA

Propietario

Uso Actual

	B	Planta Baja	A	Planta Altas	
Viv. Unif.	0	Adm. Publ.	0	Bar-Rest.	0
Viv. Pluf.	A	Adm. Priv.	A	Hotelero	0
Museo	0	Comer. Gr.	0	Ind. Artes.	0
Espec.	0	Comer. Pq.	B	Ind. Media	0
Otros	0				

	NUMERO	M2. UTILES
VIVIENDAS	3	0
OFICINAS	2	0
LOCALES	3	0

Régimen de Ocupación

Propiedad Alquiler

Otros

2.- DESCRIPCION DE LA PARCELA

Trama Urbana

S. XX S.XIX S. XVII

S. XVII Anterior

Forma de la Parcela

Regular Irregular

SUPERFICIE	515,00
FACHADA	44,00
PROFUND.MEDIA	23,00

3.- DESCRIPCION DEL EDIFICIO

Edad

1.950 1.920 1.850

1.800 1.700 Anterior

Valor del Edificio

Arquitect. Urbanist. Ambient.

Histórico Cultural Otros

Superficie Edificada 2.220,00

Edificabilidad 4,31

Ocupación 91,00

Altura

Nº de Plantas

Altura en M.

Tipología Edificatoria

Corrala	<input type="checkbox"/>	Con Patio Estructur.	<input type="checkbox"/>
Con Galerías	<input type="checkbox"/>	Zaguán	<input type="checkbox"/>
Densa	<input type="checkbox"/>	Sit. Escalera Patio	<input type="checkbox"/>
En Esquina	<input checked="" type="checkbox"/>	Inter.	<input type="checkbox"/>
		Profunda (Pat.Traseros)	<input type="checkbox"/>
		Otras	<input type="checkbox"/>

4.- ELEMENTOS DE INTERES

Tipología	<input type="checkbox"/>		
Organización Estructural	<input type="checkbox"/>		
Fachada	<input checked="" type="checkbox"/>		
Patio Estructurante	<input type="checkbox"/>		
Elementos Puntuales:			
Portada	<input type="checkbox"/>	Herrajes	<input checked="" type="checkbox"/>
Cierros	<input checked="" type="checkbox"/>	Columnas	<input type="checkbox"/>
Carpintería	<input type="checkbox"/>	Pacios	<input type="checkbox"/>
Solerías	<input type="checkbox"/>	Otros	<input checked="" type="checkbox"/>

5.- ELEMENTOS CONSTRUCTIVOS, MATERIALES. ESTADO CONSERVACION

Estructura

MUROS

F. Ladrillo Mamp. Concer. Mamp.Mix.

Sillares Arco/Columna Otros

PORTICOS

Madera Metálico Hormigón Otros

FORJADOS

Madera Metálico Hormigón Otros

ESCALERA

Cubierta

TIPO

Inclinada Plana Mixta Otros

MATERIALES

Teja Arabe T. Plana T.Vitrific. Otros

Fachada

TEXTURA

Enfoscada P Estucada ladrillo

Mamp.Conce mamp.Mix. Sillar

Otros

COLOR

Blanco Crema Gris Otros

ELEMENTOS

Portada Mirador Balcón Herrajes

Carpint. Cornisa Zócalo Anuncio

Otros

SI NO RUINA MAL REGULAR BIEN

PEPRI CENTRO. CATALOGO DE EDIFICIOS PROTEGIDOS

Acabados Interiores

PAVIMENTO	Hidraul.	<input checked="" type="radio"/>	Cerámico	<input checked="" type="radio"/>	Mármol	<input checked="" type="radio"/>
	Madera	<input type="radio"/>	Terrazo	<input checked="" type="radio"/>	Otros	<input type="radio"/>
PARAMENTOS VERTICALES	Pintado	<input checked="" type="radio"/>	Estucado	<input type="radio"/>	Otros	<input type="radio"/>
TECHOS	Patio	<input type="radio"/>	muros	<input checked="" type="radio"/>	Esc.-yeso	<input type="radio"/>
	Artesonado	<input type="radio"/>	Bóveda	<input type="radio"/>	Otros	<input type="radio"/>

CARPINTERIA

Otros



Otros



Otros



Instalaciones

Otros



Otros



Otros



Otros



PEPRI CENTRO. CATALOGO DE EDIFICIOS PROTEGIDOS

NºEdificio:

640

Situacion:

SANCHEZ PASTOR, Nº 1
SANTA MARIA

OBSERVACIONES

Elementos de Interés: Otros: Escalera y claraboya.

PLANOS Y FOTOS

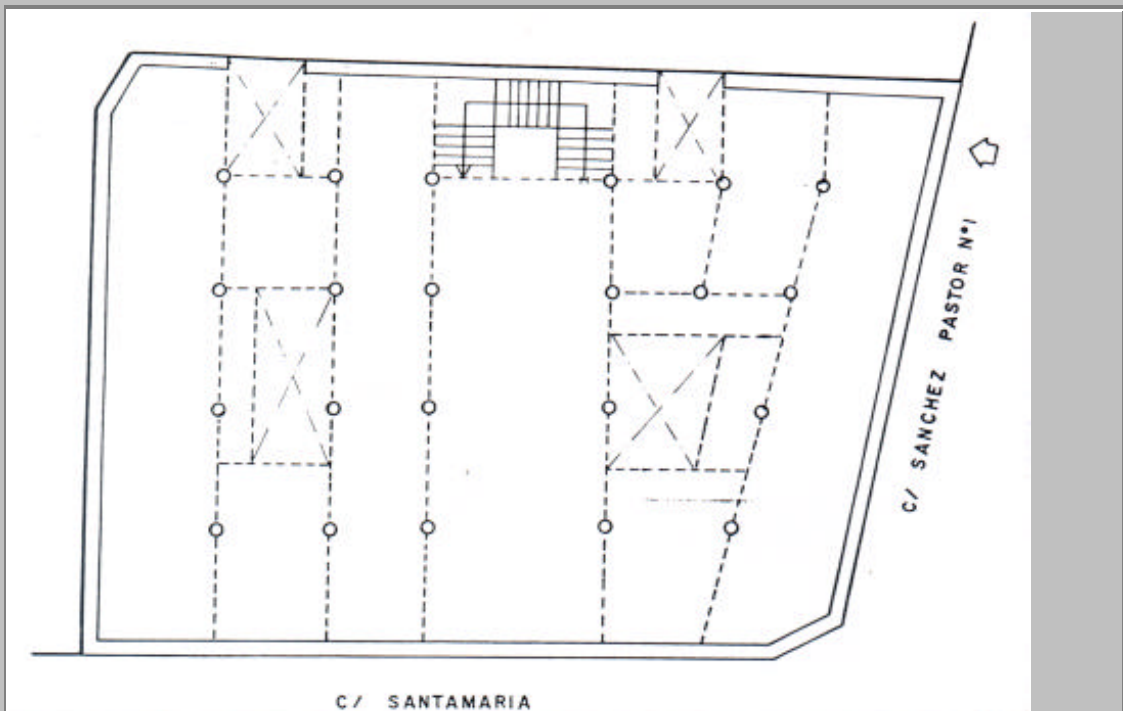

PLANOS Y FOTOS



OBSERVACIONES DE LA PROPUESTA

RESEÑA HISTORICO-ARTISTICA

Edificio en esquina, con fachada también a la C/ Santa María, de bajo, transformado por comercio, y tres plantas de balcones separados por impostas.

Los huecos, todos adintelados, se disponen en 6 ejes en la fachada a S. Pastor, 8 en Sta. María y 1 en el chafán entre ambas, resaltándose el mismo mediante la curvatura de sus cierros acristalados.

El comercio del bajo ha mantenido parte del zócalo de piedra y cajeadado, así como las columnas de fundición. Este cajeadado se mantiene íntegro en las plantas superiores, alternando con otros lienzos de pared donde no los llevaba. Los balcones se alternan sencillos y corridos en la primera planta, apoyando todos sobre ménsulas, aunque en esta primera son más originales por ser de fundición. Igualmente, la rejería, que es toda fundición, adquiere aquí mayor robustez.

Los vanos e flanquean por pilastras cajeados y se decoran en el dintel con cartela y penacho, decreciendo la complejidad de la decoración y el apilastrado con la altura hasta convertirse en la 3ª planta en sencillo guarnecido. Remata el edificio cornisa sobre ménsulas entre las que se disponen motivos vegetales.

En algunas partes se han levantado una planta ático con ventanas.

La hermosa portada de piedra entre pilastras cajeadas, es de arco rebajado. Una par de volutas sostienen el balcón superior que se integra en la portada apoyando sobre las pilastras. Sobre el arco, con clave decorada, estilizada decoración vegetal forma roleos alrededor de las iniciales del promotor. El zaguán, con comercio, presentan ricas veserías que podrían ser añadido posteriormente.