



CONVOCATORIA DE 12 PLAZAS DE SUBINSPECTOR DE LA POLICÍA LOCAL (TURNO PROMOCIÓN INTERNA), O.E.P. 2021, 2022 Y 2023

ANUNCIO Nº 4

El Tribunal Calificador de la convocatoria para la provisión de **12 plazas de funcionarios de carrera, Subinspector de la policía local**, incluidas 4 de ellas en la OEP 2021, 4 en la OEP 2022 y 4 en la OEP 2023, encuadradas en la Escala de Administración Especial, Subescala Servicios Especiales, Clase Policía Local, pertenecientes al Subgrupo A2 de Clasificación Profesional, en turno de promoción interna, por medio del presente Anuncio hace públicos los siguientes acuerdos:

**1º.-** Que, en cumplimiento tanto de lo establecido en la Base 36 d) de las Generales que regulan el vigente procedimiento selectivo, como de lo acordado por el Tribunal calificador de la presente convocatoria en la sesión celebrada el día 13 de enero de 2026, se hace pública la plantilla de respuestas de la primera prueba del segundo ejercicio de la fase de oposición, consistente en un tipo test de 20 preguntas con 4 respuestas alternativas sobre el caso práctico planteado.

**2º.-** Que, de conformidad con la Base antes citada, las personas aspirantes disponen de un plazo de 3 días hábiles, a contar desde el día siguiente a la fecha de publicación del presente Anuncio, para formular alegaciones sobre el cuestionario ante el Tribunal calificador, el cual resolverá en su caso, considerándose definitivo el acuerdo que se adopte.

**3º.-** En cumplimiento de lo dispuesto en la base 3.2.b) de las específicas reguladoras de convocatoria, se convoca a los los señores aspirantes que han realizado la segunda prueba del segundo ejercicio de la presente convocatoria (el cual, de conformidad con la base mencionada, consistió en la realización de una prueba escrita sobre el caso práctico planteado) para que lleven a cabo su lectura pública, en el Salón de Actos de la Jefatura de la Policía Local, sita en Avda. de la Rosaleda, nº 19, el jueves 15 de enero de 2026, de acuerdo con el siguiente horario:

1/2

- A las 10 horas:

Nº	APELLIDOS Y NOMBRE
1	MARTIN MOLINA MIGUEL ANGEL
2	MARTIN MOYA BERNARDO
3	MARTIN SALINAS NOELIA
4	MARTIN VELAZQUEZ MANUEL
5	MOLINA GARCIA PEDRO JOSE
6	MONTOSA ALBA MANUEL
7	MORA DUARTE JUAN FRANCISCO
8	OLMOS HIDALGO DANIEL
9	PINO JIMENEZ ALBERTO ANTONIO DEL
10	RUIZ RUIZ ALEJANDRO
11	SALARDON MERCHAN JOSE MANUEL
12	SANCHEZ MARQUEZ ALEJANDRO

Ayuntamiento de Málaga  
Casa Consistorial. Av. Cervantes, 4.  
29016 Málaga

+34 951 926 194  
info@malaga.eu  
www.malaga.eu

Código Seguro De Verificación	GWj4yEo9nNAQ/J0MnnNVJg==	Estado	Fecha y hora
Firmado Por	María del Carmen Aguilar García	Firmado	14/01/2026 10:29:53
Observaciones		Página	1/3
Url De Verificación	https://valida.malaga.eu/verifirma/code/GWj4yEo9nNAQ%2FJ0MnnNVJg%3D%3D		
Normativa	Este informe tiene carácter de copia electrónica auténtica con validez y eficacia administrativa de ORIGINAL (art. 27 Ley 39/2015).		





- A las 12:30 horas:

Nº	APELLIDOS Y NOMBRE
13	TRUJILLO GARCIA ANTONIO
14	AGUILAR OSORIO JOSE FRANCISCO
15	AVELLANEDA MOLINA JUAN MIGUEL
16	BADILLO CAMPOS SALVADOR
17	DIAZ ARROYO NATALIO
18	ESCAÑO VILLALBA SALVADOR GABRIEL
19	FERNANDEZ CAMPOS RICARDO
20	GAMEZ MOYANO FRANCISCO JOSE
21	GARCIA MORATO ALEJANDRO
22	JAEN VELEZ JOSE IGNACIO
23	JEREZ ARAGUEZ RAFAEL

Los aspirantes deberán comparecer, provistos del D.N.I. a la hora establecida. El aspirante que no comparezca al llamamiento, se le tendrá por “no presentado” y, por tanto, excluido del proceso selectivo.

En Málaga, a fecha de la firma electrónica.

2/2

LA SECRETARIA DEL TRIBUNAL.

Fdo. M<sup>a</sup> Carmen Aguilar García.

Código Seguro De Verificación	GWj4yEo9nNAQ/J0MnnNVJg==	Estado	Fecha y hora
Firmado Por	María del Carmen Aguilar García	Firmado	14/01/2026 10:29:53
Observaciones		Página	2/3
Url De Verificación	<a href="https://valida.malaga.eu/verifirma/code/GWj4yEo9nNAQ%2FJ0MnnNVJg%3D%3D">https://valida.malaga.eu/verifirma/code/GWj4yEo9nNAQ%2FJ0MnnNVJg%3D%3D</a>		
Normativa	Este informe tiene carácter de copia electrónica auténtica con validez y eficacia administrativa de ORIGINAL (art. 27 Ley 39/2015).		





Ciudad  
de Málaga

Área de Recursos  
Humanos y Calidad



Ayuntamiento  
de Málaga

## HOJA OFICIAL DE EXAMEN PARA RESPUESTAS ALTERNATIVAS

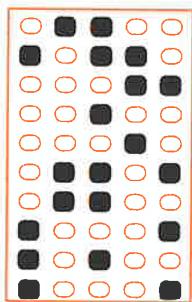

1 ☐ A ☐ B ☐ C ☐ D ☐ E  
2 ☐ A ☐ B ☐ C ☐ D ☐ E  
3 ☐ A ☐ B ☐ C ☐ D ☐ E  
4 ☐ A ☐ B ☐ C ☐ D ☐ E  
5 ☐ A ☐ B ☐ C ☐ D ☐ E  
6 ☐ A ☐ B ☐ C ☐ D ☐ E  
7 ☐ A ☐ B ☐ C ☐ D ☐ E  
8 ☐ A ☐ B ☐ C ☐ D ☐ E  
9 ☐ A ☐ B ☐ C ☐ D ☐ E  
10 ☐ A ☐ B ☐ C ☐ D ☐ E  
11 ☐ A ☐ B ☐ C ☐ D ☐ E  
12 ☐ A ☐ B ☐ C ☐ D ☐ E  
13 ☐ A ☐ B ☐ C ☐ D ☐ E  
14 ☐ A ☐ B ☐ C ☐ D ☐ E  
15 ☐ A ☐ B ☐ C ☐ D ☐ E  
16 ☐ A ☐ B ☐ C ☐ D ☐ E  
17 ☐ A ☐ B ☐ C ☐ D ☐ E  
18 ☐ A ☐ B ☐ C ☐ D ☐ E  
19 ☐ A ☐ B ☐ C ☐ D ☐ E  
20 ☐ A ☐ B ☐ C ☐ D ☐ E  
21 ☐ A ☐ B ☐ C ☐ D ☐ E  
22 ☐ A ☐ B ☐ C ☐ D ☐ E  
23 ☐ A ☐ B ☐ C ☐ D ☐ E  
24 ☐ A ☐ B ☐ C ☐ D ☐ E  
25 ☐ A ☐ B ☐ C ☐ D ☐ E  
26 ☐ A ☐ B ☐ C ☐ D ☐ E  
27 ☐ A ☐ B ☐ C ☐ D ☐ E  
28 ☐ A ☐ B ☐ C ☐ D ☐ E  
29 ☐ A ☐ B ☐ C ☐ D ☐ E  
30 ☐ A ☐ B ☐ C ☐ D ☐ E  
31 ☐ A ☐ B ☐ C ☐ D ☐ E  
32 ☐ A ☐ B ☐ C ☐ D ☐ E  
33 ☐ A ☐ B ☐ C ☐ D ☐ E  
34 ☐ A ☐ B ☐ C ☐ D ☐ E  
35 ☐ A ☐ B ☐ C ☐ D ☐ E  
36 ☐ A ☐ B ☐ C ☐ D ☐ E  
37 ☐ A ☐ B ☐ C ☐ D ☐ E  
38 ☐ A ☐ B ☐ C ☐ D ☐ E  
39 ☐ A ☐ B ☐ C ☐ D ☐ E  
40 ☐ A ☐ B ☐ C ☐ D ☐ E

41 ☐ A ☐ B ☐ C ☐ D ☐ E  
42 ☐ A ☐ B ☐ C ☐ D ☐ E  
43 ☐ A ☐ B ☐ C ☐ D ☐ E  
44 ☐ A ☐ B ☐ C ☐ D ☐ E  
45 ☐ A ☐ B ☐ C ☐ D ☐ E  
46 ☐ A ☐ B ☐ C ☐ D ☐ E  
47 ☐ A ☐ B ☐ C ☐ D ☐ E  
48 ☐ A ☐ B ☐ C ☐ D ☐ E  
49 ☐ A ☐ B ☐ C ☐ D ☐ E  
50 ☐ A ☐ B ☐ C ☐ D ☐ E  
51 ☐ A ☐ B ☐ C ☐ D ☐ E  
52 ☐ A ☐ B ☐ C ☐ D ☐ E  
53 ☐ A ☐ B ☐ C ☐ D ☐ E  
54 ☐ A ☐ B ☐ C ☐ D ☐ E  
55 ☐ A ☐ B ☐ C ☐ D ☐ E  
56 ☐ A ☐ B ☐ C ☐ D ☐ E  
57 ☐ A ☐ B ☐ C ☐ D ☐ E  
58 ☐ A ☐ B ☐ C ☐ D ☐ E  
59 ☐ A ☐ B ☐ C ☐ D ☐ E  
60 ☐ A ☐ B ☐ C ☐ D ☐ E  
61 ☐ A ☐ B ☐ C ☐ D ☐ E  
62 ☐ A ☐ B ☐ C ☐ D ☐ E  
63 ☐ A ☐ B ☐ C ☐ D ☐ E  
64 ☐ A ☐ B ☐ C ☐ D ☐ E  
65 ☐ A ☐ B ☐ C ☐ D ☐ E  
66 ☐ A ☐ B ☐ C ☐ D ☐ E  
67 ☐ A ☐ B ☐ C ☐ D ☐ E  
68 ☐ A ☐ B ☐ C ☐ D ☐ E  
69 ☐ A ☐ B ☐ C ☐ D ☐ E  
70 ☐ A ☐ B ☐ C ☐ D ☐ E  
71 ☐ A ☐ B ☐ C ☐ D ☐ E  
72 ☐ A ☐ B ☐ C ☐ D ☐ E  
73 ☐ A ☐ B ☐ C ☐ D ☐ E  
74 ☐ A ☐ B ☐ C ☐ D ☐ E  
75 ☐ A ☐ B ☐ C ☐ D ☐ E  
76 ☐ A ☐ B ☐ C ☐ D ☐ E  
77 ☐ A ☐ B ☐ C ☐ D ☐ E  
78 ☐ A ☐ B ☐ C ☐ D ☐ E  
79 ☐ A ☐ B ☐ C ☐ D ☐ E  
80 ☐ A ☐ B ☐ C ☐ D ☐ E

81 ☐ A ☐ B ☐ C ☐ D ☐ E  
82 ☐ A ☐ B ☐ C ☐ D ☐ E  
83 ☐ A ☐ B ☐ C ☐ D ☐ E  
84 ☐ A ☐ B ☐ C ☐ D ☐ E  
85 ☐ A ☐ B ☐ C ☐ D ☐ E  
86 ☐ A ☐ B ☐ C ☐ D ☐ E  
87 ☐ A ☐ B ☐ C ☐ D ☐ E  
88 ☐ A ☐ B ☐ C ☐ D ☐ E  
89 ☐ A ☐ B ☐ C ☐ D ☐ E  
90 ☐ A ☐ B ☐ C ☐ D ☐ E  
91 ☐ A ☐ B ☐ C ☐ D ☐ E  
92 ☐ A ☐ B ☐ C ☐ D ☐ E  
93 ☐ A ☐ B ☐ C ☐ D ☐ E  
94 ☐ A ☐ B ☐ C ☐ D ☐ E  
95 ☐ A ☐ B ☐ C ☐ D ☐ E  
96 ☐ A ☐ B ☐ C ☐ D ☐ E  
97 ☐ A ☐ B ☐ C ☐ D ☐ E  
98 ☐ A ☐ B ☐ C ☐ D ☐ E  
99 ☐ A ☐ B ☐ C ☐ D ☐ E  
100 ☐ A ☐ B ☐ C ☐ D ☐ E  
101 ☐ A ☐ B ☐ C ☐ D ☐ E  
102 ☐ A ☐ B ☐ C ☐ D ☐ E  
103 ☐ A ☐ B ☐ C ☐ D ☐ E  
104 ☐ A ☐ B ☐ C ☐ D ☐ E  
105 ☐ A ☐ B ☐ C ☐ D ☐ E  
106 ☐ A ☐ B ☐ C ☐ D ☐ E  
107 ☐ A ☐ B ☐ C ☐ D ☐ E  
108 ☐ A ☐ B ☐ C ☐ D ☐ E  
109 ☐ A ☐ B ☐ C ☐ D ☐ E  
110 ☐ A ☐ B ☐ C ☐ D ☐ E  
111 ☐ A ☐ B ☐ C ☐ D ☐ E  
112 ☐ A ☐ B ☐ C ☐ D ☐ E  
113 ☐ A ☐ B ☐ C ☐ D ☐ E  
114 ☐ A ☐ B ☐ C ☐ D ☐ E  
115 ☐ A ☐ B ☐ C ☐ D ☐ E  
116 ☐ A ☐ B ☐ C ☐ D ☐ E  
117 ☐ A ☐ B ☐ C ☐ D ☐ E  
118 ☐ A ☐ B ☐ C ☐ D ☐ E  
119 ☐ A ☐ B ☐ C ☐ D ☐ E  
120 ☐ A ☐ B ☐ C ☐ D ☐ E

121 ☐ A ☐ B ☐ C ☐ D ☐ E  
122 ☐ A ☐ B ☐ C ☐ D ☐ E  
123 ☐ A ☐ B ☐ C ☐ D ☐ E  
124 ☐ A ☐ B ☐ C ☐ D ☐ E  
125 ☐ A ☐ B ☐ C ☐ D ☐ E  
126 ☐ A ☐ B ☐ C ☐ D ☐ E  
127 ☐ A ☐ B ☐ C ☐ D ☐ E  
128 ☐ A ☐ B ☐ C ☐ D ☐ E  
129 ☐ A ☐ B ☐ C ☐ D ☐ E  
130 ☐ A ☐ B ☐ C ☐ D ☐ E  
131 ☐ A ☐ B ☐ C ☐ D ☐ E  
132 ☐ A ☐ B ☐ C ☐ D ☐ E  
133 ☐ A ☐ B ☐ C ☐ D ☐ E  
134 ☐ A ☐ B ☐ C ☐ D ☐ E  
135 ☐ A ☐ B ☐ C ☐ D ☐ E  
136 ☐ A ☐ B ☐ C ☐ D ☐ E  
137 ☐ A ☐ B ☐ C ☐ D ☐ E  
138 ☐ A ☐ B ☐ C ☐ D ☐ E  
139 ☐ A ☐ B ☐ C ☐ D ☐ E  
140 ☐ A ☐ B ☐ C ☐ D ☐ E  
141 ☐ A ☐ B ☐ C ☐ D ☐ E  
142 ☐ A ☐ B ☐ C ☐ D ☐ E  
143 ☐ A ☐ B ☐ C ☐ D ☐ E  
144 ☐ A ☐ B ☐ C ☐ D ☐ E  
145 ☐ A ☐ B ☐ C ☐ D ☐ E  
146 ☐ A ☐ B ☐ C ☐ D ☐ E  
147 ☐ A ☐ B ☐ C ☐ D ☐ E  
148 ☐ A ☐ B ☐ C ☐ D ☐ E  
149 ☐ A ☐ B ☐ C ☐ D ☐ E  
150 ☐ A ☐ B ☐ C ☐ D ☐ E  
151 ☐ A ☐ B ☐ C ☐ D ☐ E  
152 ☐ A ☐ B ☐ C ☐ D ☐ E  
153 ☐ A ☐ B ☐ C ☐ D ☐ E  
154 ☐ A ☐ B ☐ C ☐ D ☐ E  
155 ☐ A ☐ B ☐ C ☐ D ☐ E  
156 ☐ A ☐ B ☐ C ☐ D ☐ E  
157 ☐ A ☐ B ☐ C ☐ D ☐ E  
158 ☐ A ☐ B ☐ C ☐ D ☐ E  
159 ☐ A ☐ B ☐ C ☐ D ☐ E  
160 ☐ A ☐ B ☐ C ☐ D ☐ E



Código Seguro De Verificación	GWj4yEo9nNAQ/J0MnnNVJg==	Estado	Fecha y hora
Firmado Por	María del Carmen Aguilar García	Firmado	14/01/2026 10:29:53
Observaciones		Página	3/3
Url De Verificación	<a href="https://valida.malaga.eu/verifirma/code/GWj4yEo9nNAQ%2FJ0MnnNVJg%3D%3D">https://valida.malaga.eu/verifirma/code/GWj4yEo9nNAQ%2FJ0MnnNVJg%3D%3D</a>		
Normativa	Este informe tiene carácter de copia electrónica auténtica con validez y eficacia administrativa de ORIGINAL (art. 27 Ley 39/2015).		

